

市報

人にまちにやさしい情報誌

うreshino

10 [平成22年] 月号
2010.OCTOBER
No.056

Public Information Magazine of Ureshino City



行政から

くらしの情報

地域づくり

まちかどかわら版

健康

文化・スポーツ

市民のひろば

大草野校区体育大会



湯らっくすコンサート



学童オリンピック・柔道



新幹線嬉野温泉駅周辺整備基本計画を策定



「新たなまちの玄関口」新幹線嬉野温泉駅（仮称）が新設される嬉野市は、西九州地域の新しい玄関口にふさわしい駅周辺整備に向けて、新幹線嬉野温泉駅周辺整備基本計画を策定しました。

新幹線西九州ルートは、平成30年3月頃の完成に向けて、現在、工事が順調に進められています。嬉野市では、新幹線西九州ルートの開業にあわせ、嬉野温泉駅周辺整備について、官民一体となって検討を続けています。新幹線嬉野温泉駅周辺整備基本計画は、平成20年3月に策定した基本構想に基づき策定したもので、整備範囲及び整備手法について、市の方針を示しています。基本計画において、駅周辺は、市の財政上の負担、将来

の市街地全体の活性化を図る観点から、嬉野温泉駅から既成市街地までの区域、11・4ヘクタールの範囲において、土地区画整理事業を基本として整備していくこととしています。今後は、地権者の皆様や国・県等の関係機関と調整を進めながら、新幹線西九州ルートの開業に間に合うように駅周辺整備に取り組んでいきますので、関係の皆様のご理解、ご協力をお願いします。

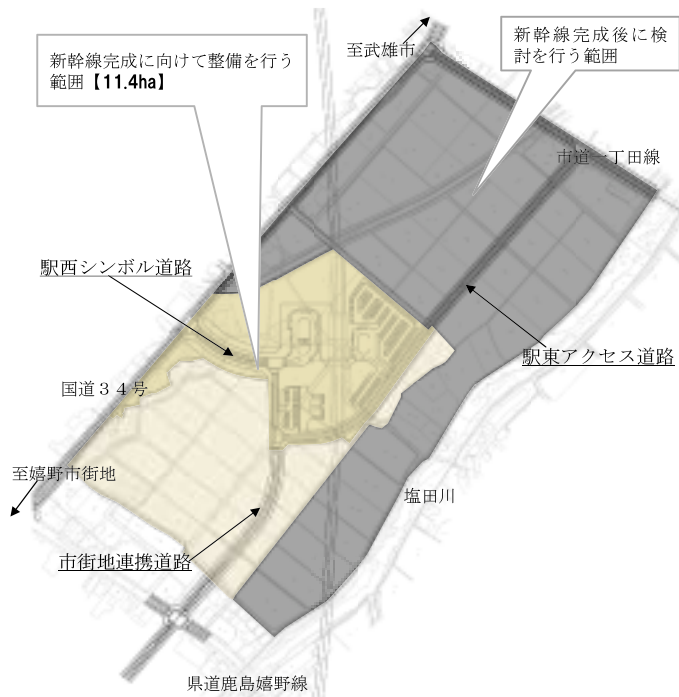

問合わせ 新幹線整備課 0954 - 42 - 3302



行政からの
お知らせ

新幹線嬉野温泉駅周辺整備
基本計画を策定
口蹄疫防疫対策御協力への
御礼
嬉野消防署お知らせ ほか

くらしの情報 &
お知らせ

市営住宅入居者募集
市有地を売却します
きらきらなめらかなお湯で
素肌美人に!!
うれしのほっとステーション

地域づくり

目指そう、男女共同参画社会
みんなで創ろう! 地域コ
ミュニティ
さがユニバーサルデザイン
実践講座

うれしの
まちかどかわら版 ...

観光カリスマ講演会
湯らっくすコンサート

健康

健康アップレシビ
お子様のベビー服・子供服
おゆずり会へご協力・ご参
加をお願いいたします!!
介護保険 Q&A

文化・スポーツ

サガントス情報
嬉野市立図書館からのお知らせ
嬉野市塩田津伝統的建造物群
保存地区重伝建地区選定5周
年記念シンポジウム ほか

市民のひろば

嬉野老人福祉センター利用
割当表
入札・人口

ほか

口蹄疫防疫対策御協力への御礼

平成22年4月20日に発生が確認された口蹄疫は、宮崎県の畜産業だけでなく、九州全体の畜産市場が中止を余儀なくされ、農業、観光業、運輸業等さまざまな業種へ多大な被害を与えました。

嬉野市役所でも関係施設の出入口に口蹄疫防疫対策として消毒液を含ませたマットを設置し、市民の皆様には靴底の消毒にご協力をしていただきました。

ご覧になられた方はご存知とは思いますが、消毒マットは、自動車のフロアマットです。専用の消毒マットはどこも品薄で手に入らず、市内外の自動車取扱い業者様へ飛び込みでお願いして無償でいただきました。

口蹄疫は終息し、8月27日に宮崎県で「口蹄疫終息宣言」が発表され、それに伴い市関係施設の消毒マットは撤収させていただきました。

嬉野市では、関係機関他畜産農家と協力し、引き続き畜舎等の防疫対策を行っているところです。

来庁の際に靴底の消毒の御協力をいただいた市民の皆様と車のフロアマットを提供していただいた業者の皆様へ感謝いたします。ありがとうございました。

御協力いただいた業者の皆様を紹介

森板金塗装 様(布手)、田中自動車工業所有限公司 様(宮ノ元)
香田自動車 様(式浪)、佐賀ダイハツ販売株式会社武雄店 様(武雄市)
吉永勇商会 様(武雄市)、江口金属株式会社 様(白石町)
問い合わせ 産業建設課 0954 - 66 - 9119

嬉野市 中央公民館で 避難訓練



9月7日 嬉野市中央公民館(旧塩田公民館)で避難訓練が行われ、市職員、社会福祉協議会職員など22名が参加しました。訓練では、避難経路の確認や、緊急時の車椅子使用の確認などが行われました。



国勢調査は みんなで描く 日本の自画像

(平成22年国勢調査 標語)

- 国勢調査の結果は、地域のまちづくりに生かされます。
- 調査票の記入がお済みになりましたら、封をして調査員に渡すか、市区町村に郵送してください。



総務省統計局・佐賀県・嬉野市

嬉野市企画企業誘致課 TEL0954 - 66 - 9117



嬉野消防署



お知らせ

住宅用火災警報器

平成23年5月31日までに
全ての住宅に設置してください！

嬉野消防署では、嬉野市の全世帯を対象とした住宅用火災警報器の設置に関するアンケートを実施しました。アンケートにご協力いただきありがとうございました。

アンケートの結果はグラフの通りです。



住宅用火災警報器の設置状況
嬉野市8344世帯中4851世帯が回答

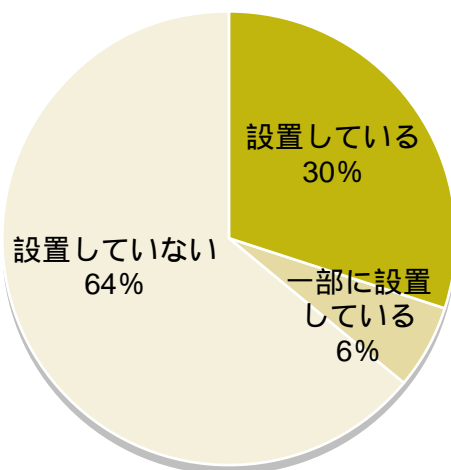

家族内高齢者（65歳以上）状況
嬉野市8344世帯中4927世帯が回答

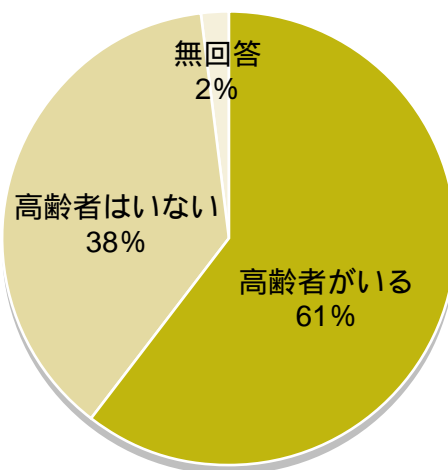

設置していない理由で1番多かったのは、「猶予期間が23年5月31日までとなっている」からが1番多く、1730世帯でした。また「購入はしているが、まだ設置していない」という回答が64世帯でした。

住宅火災で亡くなる約7割が**逃げ遅れ**によるもので、そのうち、約6割が**65歳以上の高齢者**です。火災の発生が**夜間就寝中**に多いことが理由にあげられます

悪質な販売手口にご注意!!

消防署から、ご家庭への訪問・電話による住宅用火災警報器の販売は行っておりません。もし、そういった訪問・電話があった場合は、はっきりと断りましょう



いつ起きるかわかりません！
あなたの命を守るためにも
すぐに取り付けましょう!!

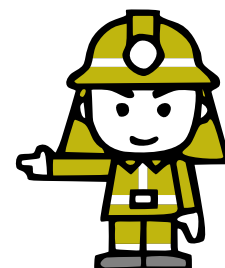

その他、ご不明な点がございましたら、お気軽にご相談ください。嬉野消防署 TEL0954 - 43 - 2119



収納嘱託員補助員の募集のお知らせ

収納嘱託員補助員を下記により募集します。

- 業務内容 市税、国民健康保険税等の収納に関する業務
- 募集人員 1 名
- 雇用条件 報酬...月額 151,000円以内
雇用期間...平成22年11月1日から平成23年3月31日まで
勤務日、時間...原則として市役所の開庁日及び、嬉野総合支所市民税務課収納対策室長が指示する時間。
(ただし、場合により土・日・祝祭日、夜間の勤務も有り)月16日又は週30時間勤務。
健康保険等...健康保険、厚生年金、雇用保険の適用があります。
- 募集資格 市内在住の方で、健康な方、市税等の滞納がない方。
現在、嬉野市で雇用されている方の引き続きの応募はできません。
(平成21年10月以降に嬉野市で雇用されたことのある方は、応募できない場合がありますので、事前にお問い合わせください。)
自動車普通免許を取得されている方で、通常に乗用されておられる方。
- 募集期間 平成22年10月6日(水)から21日(木)の17時まで必着のこと
- 提出書類 応募申込書、履歴書(市販されているもので可、写真貼付のこと)
- 提出先 嬉野市役所本庁市民税務課 又は 嬉野総合支所市民税務課
- 面接予定 平成22年10月26日(火) 面接時間は個別に別途通知します。
- 面接場所 嬉野市文化センター(嬉野図書館2階会議室)
- 選考方法 面接による選考
- 問い合わせ 嬉野市役所 本 庁 市民税務課(0954-66-9119)
嬉野総合支所 市民税務課(0954-42-3305)
「応募申込書」は本庁市民税務課、支所市民税務課 それぞれにあります。

国民健康保険税の軽減制度について

国民健康保険について、平成22年度から倒産・解雇などにより離職をされた方に対する国民健康保険税の軽減制度が設立されました。

下記の事項に該当する場合、国民健康保険税の軽減対象となりますので、ご確認の上、軽減を希望される場合には申請手続きをお願いいたします。

- 対象者：「雇用保険受給資格者証」を有する方で、下記の要件を満たしている方
「雇用保険受給資格者証」をもっていない方は対象となりません。
「雇用保険受給資格者証」についての詳細は、「ハローワーク」にご相談ください。

雇用保険受給資格者証		
(中 段)		
10.資格取得年月日	11.離職年月日	12.離職理由
<p>要件1：離職年月日が平成21年3月31日以降</p> <p>要件2：離職理由の番号が、11・12・21・22・23・31・32・33・34のいずれか</p> <p>要件3：離職時の年齢が64歳以下であること</p> <p>この3つの要件を満たしていれば、国民健康保険税の減税の対象となります。</p>		

- 軽減対象期間
離職日の翌日の属する月から、その月の属する年度の翌年度末まで

- 平成21年3月31日～平成22年3月30日の間に離職した場合 平成22年度分が軽減
- 平成22年3月31日～平成23年3月30日の間に離職した場合 平成22・23年度分が軽減
- 平成23年3月31日～平成24年3月30日の間に離職した場合 平成23・24年度分が軽減

- 軽減方法

国民健康保険税は前年中の所得により算定していますが、軽減該当の場合、前年中の給与所得を30/100とみなして算定します

- 申請方法

- 申請場所：嬉野市役所 市民税務課(本庁・支所)
- 必要なもの：雇用保険受給資格者証・印鑑

問い合わせ先 嬉野市役所 嬉野総合支所 市民税務課 市民税グループ TEL：0954-42-3305



父子家庭のみなさまへ大事なお知らせです

ひとり親家庭に対する自立を支援するため、平成22年8月1日から『父子家庭の父』にも児童扶養手当が支給されます。
児童扶養手当を受給するためには、市への申請（認定請求）が必要です。

児童扶養手当とは？

父母の離婚などで、父又は母と生計を同じくしていない児童が育成される家庭（ひとり親家庭）の生活の安定と自立の促進に寄与し、子どもの福祉の増進を図る事を目的として、母子・父子家庭の母又は父に支給される手当です。

父子家庭の支給要件とは？

個々のご家庭が支給要件に該当するかについては嬉野市役所にご相談ください。

次の①～⑤のいずれかに該当する児童について、父がその児童を監護し、かつ、生計を同じくしている場合に支給されます。

- ①父母が婚姻を解消した児童
- ②母が死亡した児童
- ③母が一定の障害の状態にある児童
- ④母の生死が明らかでない児童
- ⑤その他（母が1年以上遺棄している児童、母が1年以上拘禁されている児童など）

手当額（月額）は？

受給資格者（ひとり親家庭の母または父）が監護・養育する子どもの数や受給資格者の所得等により決められます。

- 児童1人の場合 全部支給：41,720円 一部支給：41,710円～9,850円
- 児童2人以上の加算額 2人目：5,000円 3人目以降1人につき：3,000円

父子家庭の方が受給するためには？

児童扶養手当を受給するには、市への申請（認定請求）が必要です。
申請の時期についての取り扱いは以下のとおりです。

- * 平成22年11月30日までに申請されると……
 - ・平成22年7月31日までに支給要件に該当している方は8月分から支給されます。
 - ・平成22年8月1日から11月30日までに支給要件に該当する方は要件に該当した日の翌月分から支給されます。
- * 平成22年11月30日を過ぎると、「申請の翌月分」からの支給となりますので、嬉野市役所(こども課)又は嬉野総合支所(健康福祉課)へ早めにお問い合わせの上期限までに手続きをしてください。
- * 8月～11月分が支給されるのは12月です。

お問い合わせ先
嬉野市役所（こども課）
TEL0954-66-9137
嬉野総合支所（健康福祉課）
TEL0954-42-3306



交通事故無料相談

秋の交通安全県民運動の期間中に、下記日程において交通事故に関する無料相談を行います。先着順の受付となりますので、お早日のご予約をお勧めいたします。定員が埋まり次第、締め切らせていただきますので、ご了承ください。

法律相談日時 平成22年9月27日（月） 13:00から18:00まで

法律相談のお問い合わせは **TEL.0954-20-1455**

ホームページ www.kuwahara-law.com



桑原法律事務所

KUWAHARA LAW OFFICE

●佐賀県弁護士会 弁護士 桑原 潤洋
●佐賀県弁護士会 弁護士 杉山 林太郎

〒843-0022 武雄市武雄町 大字武雄7179番地1

佐賀地方裁判所(武雄の裁判所)正面



来春小学校へ入学される皆さんの就学前の健康診断を実施します

対象者は、嬉野市内に住所を有する、平成16年4月2日から平成17年4月1日までに生まれた方です。健康診断は、各小学校区ごとに下記の日程により実施します。会場は各小学校です。

平成23年度新入学児童健康診断日程表

学校名(健診場所)	健診実施日	受付の時間	健診の時間
五町田小学校	10月14日(木)	14時45分 ~ 15時00分	15時00分 ~ 16時30分
久間小学校	11月16日(火)	14時15分 ~ 14時30分	14時30分 ~ 16時00分
塩田小学校	10月29日(金)	14時15分 ~ 14時30分	14時30分 ~ 15時30分
嬉野小学校	10月28日(木)	14時15分 ~ 14時30分	14時30分 ~ 16時30分
轟小学校	11月12日(金)	14時15分 ~ 14時30分	14時30分 ~ 16時00分
大野原小学校	11月2日(火)	14時15分 ~ 14時30分	14時30分 ~ 15時00分
吉田小学校	11月9日(火)	14時15分 ~ 14時30分	14時30分 ~ 15時30分
大草野小学校	10月26日(火)	14時15分 ~ 14時30分	14時30分 ~ 16時00分

当日、受付時間までに間に合わない、又は入学予定校の健診日とは別の日に健康診断を受けたい、という場合は、必ず事前に入学予定校と嬉野市教育委員会・学校教育課までご連絡ください。

嬉野市塩田町大字馬場下甲1769番地(嬉野市役所内)

TEL0954 - 66 - 9128(直通)

平成21年度嬉野市国民健康保険の決算状況

平成21年度嬉野市国民健康保険の決算は、基金から6,957万円(基金残高すべて)を繰り入れることにより、歳入歳出差し引きで+1,885万円となりました。

歳入総額	39億9,118万円
歳出総額	39億7,233万円
差し引き	1,885万円
上記のうち基金積立	950万円
翌年度繰越	935万円

嬉野市国民健康保険(H22.3.31現在)

加入世帯数 4,485世帯

被保険者数 8,708人

一人当たりの医療費は、367,464円で昨年度より4.8%増加しています。

歳入のうち国保税は、7億225万円で歳入決算額の17.6%です。嬉野市の国保は、国や県からの補助金や県内の国保保険者の共同事業などで支えられています。

主な支出である保険給付費は27億1,989万円で、平成20年度決算と比較してみると、3.4%、8,927万円の増加となっていて、医療費の増加傾向は続いています。

平成21年度国保特定健診受診率は、38.8%と低く、特に40歳代・50歳代の受診が低調です。生活習慣病の予防のため、特定健診をはじめ各種の検診を積極的に受診し、自分の健康に気配りをしましょう。

節目検診対象者の方に、7月上旬に脳ドック等の検診をご案内し7月21日まで申込を受け付けましたが、受診定員にまだ数名の余裕があります。定員まで受付を延長いたしますので、まずは健康づくり課(TEL0954-66-9120)または、支所健康福祉課(TEL0954-42-3306)までお問い合わせください。

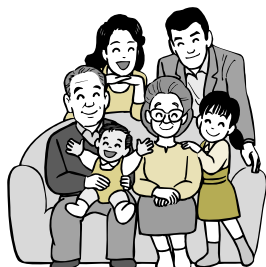

お互いを支えあう国保！！

国保税は納期内に納めましょう。

入居者募集



間取り図は参考です

皿屋住宅

所在地...嬉野町大字吉田丁3649
木造一戸建て：築41年（駐車場無）
募集戸数・1戸
家賃：月額3000円（最低）～
所得によって異なります。
敷金：家賃の3ヶ月分

入居できる方（募集条件）

- ①家族で住める方
- ②市町村民税等の滞納のない方
- ③市内に住居または勤務場所のある方
- ④母子世帯（18歳未満の子を有していること）であること

立石住宅のみ

- ⑤暴力団員でないこと
- 申込み期限：平成22年10月20日(水)
申込多数の場合、抽選となります。

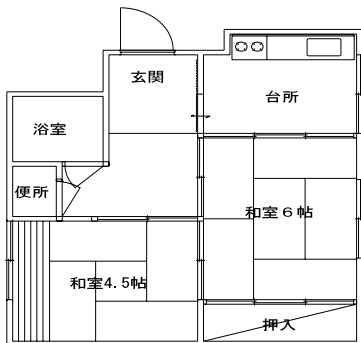

間取り図は参考です

立石住宅

所在地...嬉野町大字岩屋川内甲357 - 2
鉄筋コンクリート4階建て：
築39年（駐車場無）
募集戸数・2戸
家賃：月額7700円（最低）～
所得によって異なります。
敷金：家賃の3ヶ月分

申請受付

嬉野市役所 本庁 産業建設課
嬉野総合支所 建設課
電話による問い合わせ先
総合支所建設課 0954 - 42 - 3311

市有地を売却します

嬉野市では市有財産を有効活用するために「市有地」を売却します。なお「嬉野市企業等誘致条例」に該当する場合は各種優遇措置がありますので、詳しくは企画企業誘致課までお問い合わせください。

【売却物件】

所在地	地目	面積	用途地域	参考価格
嬉野市塩田町五町田甲2147	宅地	10,214.87㎡	指定なし	90,000,000円

旧ジーバック佐賀工場跡地。建物も含まれます。

【売却条件】

- ①所有権移転後1年以内に計画事業に着手してください。
- ②業種の指定はありませんが、近隣住民の方に迷惑がかかるような施設はご遠慮いただく場合があります。
申し込みの際には、ほかにご注意していただく点、ご用意いただく書類もありますので、まずは企画企業誘致課へご連絡ください。

【お問い合わせ先・受付期間・時間・場所】

お問い合わせ先 嬉野市役所 企画企業誘致課（TEL0954 - 66 - 9117（直通））
申込み受付期間 平成22年10月29日(金)まで
申込み受付時間 平日の午前9時から午後5時まで（土・日曜日、祝日は受け付けません）
申込み受付場所 嬉野市役所 企画企業誘致課（嬉野市役所塩田庁舎2階）
郵送、FAX、Eメールによる申し込みは受け付けません。申込書類は受付場所へ直接持参してください。

「きらきら なめらかなお湯で 素肌美人に!!」

今回の記事は、9月15日、16日に、市役所で広報業務を体験学習された、武雄青陵中学校の金田華澄さん（塩田）、小島菜々夏さん（五町田）に作成していただきました。嬉野温泉公衆浴場「シーボルトの湯」の魅力とは？



シーボルトの湯「貸切風呂」
（金田さん撮影）



第一印象は「明るく、さわやかで清潔感のある所」でした。そして、何よりもスタッフのみなさんの笑顔で心が和みました。私がここで興味をもった所は貸し切りのひのき風呂です。部屋の中に入った瞬間ひのきのいい香りが広がってきて、そこから見える景色はとてきれいでした。貸し切ってゆっくりと楽しむ温泉は、体の疲れも心の疲れもとれると思います。秋の季節はぜひ温泉に入って景色を楽しんでください。

2階には、フローリングと畳の休けい室がありました。イスでくつろいだり、畳に寝転がったり、おしゃべりをしたりできます。出前をとり、食事をすることもできるので入浴後ゆっくりくつろげる空間だと思いました。なにより職場の方たちが温かい心と笑顔で接してくれました。温泉で温まり休けい室で休んだ後はスタッフの真心でいやされる。シーボルトの湯は身も心も温かなれる、そんな場所だと思いました。



シーボルトの湯
「2階休憩室」
（小島さん撮影）



料 金 大浴場一般券 大人（中学生以上）.....400円
（入場1回） こども（小学生）.....200円
大浴場回数券 大人（中学生以上）.....4000円
（入場12回） こども（小学生）2000円
小学生未満の大浴場への入浴は、保護者同伴の場合無料
貸切湯（50分、浴室5タイプ）.....2000円
介護・介助が必要な方と同伴の場合は75分
入浴制限：大人5人まで
嬉野温泉「シーボルトの湯」TEL0954 43 1426
営業時間 6：00～23：00（入場は22：30まで）
定休日 毎月第3水曜日
駐車場 52台
市営駐車場...徒歩4分
シーボルトの湯ご利用の方は2時間まで無料

嬉野市行政放送

うれしのほっとステーション



今月号の「シーボルトの湯」記事を作成していただいた、
武雄青陵中学校 金田華澄さん（塩田）
小島菜々夏さん（五町田）
市役所体験学習についてのインタビューの様子は9月29日（水）から放送します。

毎回市民の皆さまと一緒に作っている番組です

藤津ケーブルビジョン・テレビ九州
で毎日3回放送中!
午前7時30分
12時30分
午後10時30分
毎週水曜日 夜更新

放送は嬉野市ホームページからご覧になれます。問い合わせ先 嬉野市役所地域づくり課情報グループ TEL0954 66 9115

早朝より一生懸命、愛情込めてグリコ牛乳をお届けしています。

配達地区 嬉野市、鹿島市、武雄市（川登地区）一部の山間部地区は除く。

スタッフ募集

地域 1の
サービスをめざす
明るい牛乳屋さん

- ①早朝配達スタッフ 月額3万円～5万円（配達本数により異なる。）
週2日勤務、時間早朝3時～7時の間、3時間程度。
- ②PRスタッフ 完全出来高制、（諸手当有、時間9時～19時の間で4～5時間より）
休日週2日

*詳細は面談にて



グリコ牛乳フルカワ宅配サービス 代表 古川 洋之

嬉野市嬉野町大字下野甲4328 2
TEL0954 43 2770

目指そう、男女共同参画社会

嬉野市男女共同参画週間事業のお知らせ

うれしの^と男女ネットワークと行政が協働で、週間事業を実施します。つきましては、下記について募集しますので、どんどんご応募ください。

「男と女の楽しい料理教室」参加者募集

今回は一流ホテルのまかない料理にチャレンジです。おひとりでも、ペアでもふるってご参加ください。

嬉野教室 日時：11月26日(金) 午前10時～
場所：嬉野保健センター - (医療センター入口)

塩田教室 日時：11月27日(土) 午後7時～
場所：楠風館 (嬉野市塩田町五町田)

当日必要なもの 1. 材料代として ひとり300円、ペア500円
2. エプロン、三角巾、筆記用具 等
申込み先：TEL 0954 - 42 - 1234 (ネットワーク 秋月)
0954 - 66 - 9115 (地域づくり課)
応募締切：10月29日(金)

女性のための
相談窓口

女性・子ども・
家庭支援センター相談室

話してみませんか？
夫婦間のトラブル・家庭内のストレス・子育ての悩み など専門のカウンセラーが話をうかがい、問題解決に向け、一緒に考えていきます。まずは、お電話ください。
専用電話番号 **0954 - 42 - 3312**
電話相談・面談相談の予約受付時間 毎週 月曜日～金曜日(祝日除く)
午前9時30分～午後3時30分(12時30分～13時30分は昼休み)
お子様同伴での来談を希望される方は、面談中の託児ができます。
電話をされたときに、お申し出ください。
ご相談の内容等、秘密は厳守します。相談は無料です。

「あなたに言いたい一言」作品募集

感謝の言葉、うまく伝えられなかった言葉、今だから言える言葉。家族や友達、会社の先輩など、誰でも結構です。今、思いを伝えてみませんか。たくさんの応募をお待ちしています。

1. 応募締切 平成22年10月29日(金)まで。
2. 賞品 【一般の部】 最優秀賞1点・優秀賞3点
【小中学生の部】 優秀な作品には図書券の賞品があります。
3. 入選発表 入選者には、郵便でお知らせします。また、平成23年1月16日(日)に嬉野公会堂で開催する「寸劇・講演会」で入選者の表彰を行います。
4. 応募方法 郵便番号・住所・氏名・年齢(小中学生は学校名、学年)・電話番号を記入し、応募箱へ投函してください。
5. 応募箱設置場所 嬉野市役所(本庁・支所)・嬉野交流センター・楠風館・塩田図書館
嬉野図書館・嬉野老人福祉センター・嬉野市中央公民館(塩田)

わたし亀 あなたウサギで 六十路なり 抜き抜かれても 峠で一緒。
あなたにだけ 私の本当のことが言える。本当の自分が出せて嬉しいな。
帰りがおそいとき寒いときでも外にでて、まっけてくれてありがとう。

昨年の入賞作品より

お問い合わせ ネットワーク 秋月 TEL0954 - 42 - 1234 又は 地域づくり課 TEL0954 - 66 - 9115

キ リ ト リ 線

応募用紙	あなたに言いたい一言	
	住所	〒
	氏名 年齢	(歳)
一言メッセージ	電話番号	

みんなで創ろう！地域コミュニティ

今回は久間地区地域コミュニティ運営協議会の総務・広報部長で地域計画策定実行委員も務められた田中三代次さんに地域コミュニティについて思いを語ってもらいました。

将来どのような久間地区になつて欲しいですか

昭和30年代頃には、向こう三軒両隣と言言葉が有りましたが、近年やや薄れて来た様に思われます。そんな風に思うのは私だけで

しょうか。その頃の久間地区の様に、今後今の久間地区が一つになつて、色々なイベントが出来るとなつていってほしいと思います。

今後地域コミュニティの活動にどのようにかかわっていききたいですか

今回部会で情報紙を発行する事に成り、創刊号として久間地区のお祭り特集しました。今後も地区の話題や史跡、昔話などを発信し

て行きたいと思えます。又、災害時要援護者のロードマップ等も手掛けて行けたらなと思つています。

その他（自由意見）

現在、コミュニティの活動をしている人たちは、各種団体役員があつて職でコミュニティ活動にあつている状況ですので、もっと地区の多くの方々に応募していただき活動して

くださる人が増えることを望んでいます。久間地区の皆さん、コミュニティ活動にどんどん応募して下さい。お願いします



地域コミュニティに関するお問合わせ先
嬉野市役所 企画部 地域づくり課

TEL: 0954 66 9115

行政から

くらしの情報

地域づくり

まちかどかわら版

健康

文化・スポーツ

市民のひろば

さがユニバーサルデザイン 実践講座

8月24日

和多屋別荘コットンクラブ

佐賀県が主催する「さがユニバーサルデザイン実践講座」が行われ観光関係者など100名が集まりました。佐賀ユニバーサルデザイン推進会議アドバイザーとして、佐賀県のパーキングパーミット制度を提唱した山崎泰広さんを招き、「少子高齢社会に向けて、本当に使えるユニバーサルデザインとは～お金をかけなくてもできる宿泊施設のユニバーサルデザイン～」と題した講演が行われました。

講演の始めには、アメリカ留学中の事故で車いすを使う生活になった山崎さんの実体験に基づく、日米の障がい者に対する意識の違いが語られました。

続いて山崎さんが、アドバイザーとして関わったユニバーサルデザインの建築物を設計する際の実例や、日本全国のユニバーサルデザイン施設の失敗例などが挙げられ、体が弱い人や障がいを持った人などが、使いやすい施設をつくり、誰もが住みよいまちづくりを進めるための具体的なアイデアが提案されました。

嬉野市では、全国ユニバーサルデザイン全国大会が、12月21日(火)22日(水)に開催されます。





9月2日木

◎大正屋

未来の観光を考えるカリスマの講演会 ～観光カリスマ・山田桂一郎氏講演会～

観光協会主催により地域観光コンサルタント・山田桂一郎さんの講演会「選ばれ続ける地域とは」が行われました。山田さんは集まった観光関係者約110人に、「目の肥えた観光客に、旅行先として嬉野を選んでいただくためには、住民自身がまちの魅力を知り、訪れた人がこのまちに住んでみたいと思えるような価値を作っていく必要がある」と訴えました。



▲メモを取りながら真剣に山田氏の話に聞き入る参加者

9月12日日

◎吉田地区・広川原キャンプ場など

県内外から嬉野ファンが集った1日 ～嬉野“DayBack”農業体験～

農業体験やおもてなしを通して、嬉野の魅力を知らせてもらおうと、福岡や長崎の若者を招待しての交流イベントが行われました。参加者は、ネギの収穫や地元野菜を使ったバーベキュー、最後は嬉野温泉に浸かり、嬉野三昧の1日を楽しみました。



▲広川原キャンプ場でバーベキューを楽しむ参加者たち

9月20日日

◎大草野小学校

四世代が一緒になって楽しんだ運動会 ～大草野小学校・校区合同体育大会～

秋の心地良い風が吹き始めた9月中旬、恒例行事となった大草野地区の合同体育大会が開催されました。走って跳ってなど、児童たちの元気いっぱいの競技にくわえ、地域住民が参加する競技も多く、笑顔と笑いのたえない秋の1日となりました。



▲親と子が対戦した真剣勝負の綱引き大会

9月5日日

◎嬉野市体育館

県下全域から腕自慢の学童が集合!! ～学童オリンピック・柔道～

今年で25回目を迎える「学童オリンピック・柔道」(主催/佐賀新聞社、特別協賛/JAグループ佐賀)が嬉野市体育館で行なわれました。会場には県内各地から学童が集まり、学年や体重別のトーナメント方式で熱戦が繰り広げられました。



▲トーナメント方式の試合は熱戦の連続

8月21日 日

◎吉田保育園グラウンド

子どもたちの笑顔満載の夏まつり ～吉田夏まつり～

吉田保育園グラウンドで吉田夏まつりが行われ、夏の終わりを盛り上げました。ステージでは吉田保育園児がお遊戯を披露。大正琴演奏、吉田女面浮立、市内の方のバンド演奏が会場の皆さんを楽しませます。盆踊りにはシーボルトの湯スタッフの皆さんも参加し、また可愛い子どもたちの笑顔を見ることができました。続く花火大会では、大自然の中に打ち上げられる花火に、吉田の魅力を十分に感じる事ができました！



▲いろんな出し物でまつりを盛りあげたステージイベント

9月3日 金～12日 日

◎塩田津旧下村家

塩田の町と調和した人形展 ～博多人形作品展～



福岡県・無形文化財保持者「二代 西頭哲三郎さん」の博多人形作品展が開催されました。

旅行中、偶然塩田津を通りかかった西頭さん夫妻は、塩田津の古い町並みを残した風景に息づく文化を感じて一目で気に入り「ここで個展をやってみよう」と決めたそうです。会場にはしなやかで凛とした表情を見せる歌舞伎人形や能人形・可愛らしい節句人形など約150点の作品が展示されました。西頭さんの人形は塩田津のたたずまいと調和し、見る人の心を魅了していました。

9月19日 日・20日 月

◎嬉野市体育館ほか

嬉野らしいゆったりした演奏会♪ ～湯らっくすコンサート～

佐賀バリアフリーツアーセンター主催の湯らっくすコンサートが開催され、およそ600名の来客がありました。20日のメインコンサートで演奏したのは「東京都交響楽団&林田賢」など16組。ハンディキャップを持つ人からプロの音楽家まで幅広い音楽が演奏されるコンサートに、友朋会「ハッピーフィールド&ダブルムーン」、鹿爽会「グループさわやか」のみなさんや、嬉野中学校や鹿島東部中学校、武雄青陵中学校など地元の吹奏楽部の皆さんが参加し、会場が一体となって音楽を楽しみました。

また、前日19日には、湯遊広場、嬉野キリスト教会、シーボルトの湯、和多屋別荘ロビーの4カ所で、プレコンサートが行われ、ギターの弾語りやレディースカルテットなどの演奏をゆったりと楽しみました。



▲嬉野中学校吹奏楽部



▲UD宣伝隊の皆さんが12月のユニバーサルデザイン全国大会をPR



▲嬉野キリスト教会で行なわれたコンサート



研修室、トレーニングジム、調理実習室などがあります。どうぞご利用ください。(使用料が必要です)

お菓子の家作り

8/21

嬉野青年団の交流事業の一環として「お菓子の家作り」が開催され市内の親子約80名が参加しました。カステラやクッキー・チョコなど準備された材料を使って、煙突付きの家やマーブルカラーの屋根の家など、見ていて楽しい家が出来ましたよ。完成した「家」は持ち帰っておうちの人と食べるそうです。



水鉄砲作り たちばな会学童クラブ

8/23

たちばな会学童クラブの子どもたちが体験コーナーで水鉄砲作りをしました。太さが違う2本の竹を組み合わせて作るもので、細い方の竹にタオルを巻きつけるのが



難しいようですね。あいかわらずの猛暑日だったので、水遊び大好きな子どもたちは目を輝かせて、かけっこをしてました。

展示のご案内

秋の山野草展 10月1日～3日(鹿島山野草愛好会)

楠風館サービスデー

毎月第1日曜日

10月3日(日)は風呂・ジム各100円

開館時間 9:00～22:00 休館日 毎週火曜日
風呂利用時間 13:00～20:30 風呂休み 毎週月・金曜日
トレーニングジム 9:00～22:00

楠風館 / TEL 0954-66-9206
嬉野市塩田町大字五町田3136-1

鍋野手漉和紙創作展に出品を!

～和紙のあたたかさを生活に!～

佐賀県内に残る手漉和紙2ヶ所のうちのひとつ、「鍋野手漉和紙」、安い西洋紙に押されて途絶えていたものを復活して10年になります。この手漉和紙のよさを生活に取り入れて広く活用してもらいたいと、今年もしおた供日にあわせて「鍋野手漉和紙創作展」を開催します。和紙は、嬉野市商工会塩田事務所に準備しておりますので、取りにお越しください。(無料です)

とき 11月2日(火) 午前10時～午後8時

3日(水・祝日) 午前10時～午後4時

ところ 吉富家住宅

(嬉野市塩田津:佐賀西信用組合塩田支店横)

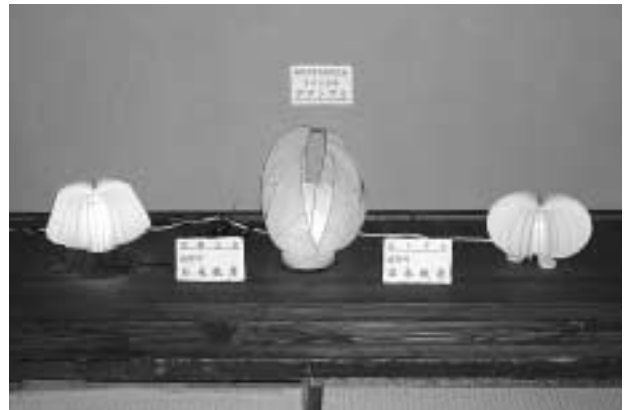

のきさきいち
「塩田津軒先市」出店者募集中

7月より、塩田津の町並みで月2回軒先市という朝市を開催しています。今後も開催していきますので、野菜や果物などの農産物や手づくりの小物など何でも結構です。出店にご参加ください。詳しくは下記にお問い合わせください。

問合わせ先:

塩田職人組合 塩田津軒先市担当:

西野 TEL 0954-66-5527

塩田津町並み保存会 塩田津軒先市担当:

水山 TEL 0954-66-3550

(塩田職人組合 嬉野市商工会 塩田事務所内
TEL 0954-66-2555 Fax 0954-66-3034)

(編集:塩田職人組合)



健康

行政から

くらしの情報

地域づくり

まちかどかわら版

健康

文化・スポーツ

市民のひろば

みんなの
あんしん
介護保険

正確な要介護認定を受けるために

介護保険 Q&A

Q

介護保険のサービスは誰でも利用できるのですか？

65歳を超えているので、介護保険の被保険者証を持っています。訪問介護などのサービスを受けたいのですが、まずはどうすればよいのですか？

A

お住まいの市町に申請して、要介護認定を受けましょう

サービスの利用を希望する場合は、お住まいの市町に「要介護認定」を申請します。申請後は認定調査や審査を経て、「要介護」「要支援」「非該当」といった認定結果に応じたサービスを受けることになります。

Q

主治医の意見書は誰に頼めばよいのでしょうか？

主治医の意見書は、誰に、どのように依頼するとよいのでしょうか？ 普段は受診しないような大きな病院の医師の方がよいのですか？

A

かかりつけのお医者さんに頼みましょう

普段から受診していて、自分の心身の状況に詳しいかかりつけのお医者さんが適しています。主治医がいない場合は、市町に相談しましょう。早めに相談、受診して健康状態や生活状況を正確に伝えましょう。

Q

認定調査では普段よりがんばって答えた方がよいですか？

認定調査のときには、心身の状況を普段より元気なときの状態で答える方が望ましいですか？ それとも、あえて悪い状態を強調すべきですか？

A

心身の現状を過不足なく正確に伝えることが重要です

とても調子の良いときや、悪いときのことを強調するのではなく、「普段はできるが、〇〇のときはできない」など、訪問調査員の質問に対して、普段の健康状態を中心に補足します。なるべく現状を過不足なく正確に伝えるように心がけましょう。

Q

認定結果に納得がいかないときはどうすればよいのですか？

認定の結果が出ました。ただ、自分の要介護状態区分が妥当なのかどうか、よくわかりません。これで満足できるサービスが受けられるのか不安です。

A

自分の介護の度合いを納得いくまで確認しましょう

要介護や要支援の区分に応じて、介護保険で受けられるサービスの種類や支給限度額が違います。認定結果にそってサービスを受けてから再検討することも大切ですが、結果が出た時点で不服や疑問がある場合は、まず市町の窓口にご相談してみましょう。

介護保険料納付日のお知らせ

10月の保険料の納付日は次のとおりとなりますので、お忘れのないようお願いします。

なお、口座振替の方は残高不足にならないようご注意ください。

問合わせ先 杵藤地区広域市町村圏組合 介護保険事務所
TEL 0954 - 69 - 8222

納付月	納付書払いの納期限	口座振替の口座引落日
5 期(10月)	11月1日(月)	10月29日(金)

○問合わせ先 杵藤地区広域市町村圏組合 介護保険事務所 TEL0954 - 69 - 8222

(電話をおかけになるときは、市外局番(0954)からダイヤルしてください。) 注
嬉野市役所 福祉課 高齢者福祉グループ TEL0954 - 66 - 9121 注

○杵藤地区介護保険事務所のホームページ <http://www.kitou-web.jp/kaigo/>

嬉野の特産品を使った料理で健康アップ!!



嬉野市の特産品を使った料理をシリーズでご紹介しています。今月は、嬉野市が作成した「家庭で楽しむお茶料理21品」から、うれしの茶に旬のさつまいもを組み合わせた一品です。

お茶ねったくり

お茶を
食べましょう!!



1人分の栄養量

エネルギー	132kcal	カルシウム	28mg
たん白質	1.5g	塩分	φ
脂質	0.7g		

材料 (6人分)	さつまいも150g	抹茶大さじ1/4
	餅150g	生クリーム大さじ1
	塩少々	粉茶大さじ4
	さとう50g	片栗粉大さじ1

番茶をカッターで粉末にし、片栗粉を混ぜておく。さつまいもは2～3センチの厚切りにして水に10分程さらし、蒸し器で蒸す。餅のうす切りをのせ、柔らかくなるまで蒸し、ボールにかえしてよくこね、粗熱をとる。生クリームにさとうと抹茶を入れて混ぜ、に入れてこねる。食べやすい大きさにまとめ、の粉茶をまぶし、形を整える。さとうは好みで加減する。

お子様の
ベビー服
・子供服

おゆずり会へご協力・ご参加をお願いいたします!!

お子様が成長されて、着られなくなったベビー服・子供服が皆様のお家に眠っていませんか？

母子保健推進委員会では、お洋服の「おゆずり会」を計画していますので、お使いになっていないお洋服をゆずっていただけませんか？

おゆずりでリサイクルをして、環境にやさしい生活をしましょう。また、「おゆずり会」へのご参加もお待ちしています。

おゆずりの内容について

1. 対象月齢
0歳～6歳児までのお子様のベビー服・子供服
2. 受付期間
10月4日(月)～10月29日(金)まで
3. 受付場所・時間
嬉野・塩田保健センター 午前9時～午後3時30分
(嬉野保健センターは職員が常駐しておりません。職員不在の場合は案内に従ってください。)

おゆずり会の開催

1. 日時 平成22年11月25日(木) 午前10時～11時30分まで
2. 場所 嬉野保健センター

お洋服がなくなり次第終了いたします。

主催 嬉野市母子保健推進委員会

問い合わせ先

嬉野市役所 健康づくり課 健康増進グループ TEL0954 - 66 - 9120



インフルエンザ予防接種を実施します！

10月からインフルエンザの予防接種が始まります。昨年度は、新型ワクチンと季節性ワクチンに分かれていましたが、今年度は、新型と季節性を混合したワクチン（3価）を接種することになりますので、すべての市民の方が接種対象となります。

市では、下記のとおりインフルエンザ予防接種の費用助成を行います。接種を希望される方は、直接、医療機関に申し込んでください。

また、昨年から国が実施しているインフルエンザワクチン接種の低所得者への費用軽減措置は今年度も引き続き実施される予定です。

【市独自のインフルエンザワクチン接種に係る助成事業】

	高 齢 者	乳幼児・小学生
対 象 者	①満65歳以上の市民で予防接種を希望される方 ②満60歳以上65歳未満で、心臓、じん臓若しくは呼吸器の機能又はヒト免疫不全ウイルスによる免疫の機能に障害を有するものとして厚生労働省令で定める人で予防接種を希望される方	15歳（中学3年生相当）以下の市民で予防接種を希望される方
接 種 期 間	平成22年10月1日(金)～平成22年12月31日(金)	
接 種 場 所	かかりつけの医療機関 (佐賀県予防接種広域化加入の医療機関)	嬉野市内のかかりつけ医療機関 (嬉野医療センター・友朋会嬉野温泉病院を除く)
自 己 負 担	1,200円を医療機関に支払う (非課税世帯等は、国の負担軽減措置で対処)	接種料金から1,000円を差し引いた金額を医療機関に支払う
費用助成回数	1人につき1回。	
接 種 方 法	事前に、希望する医療機関に直接電話等により予約をしてください。	
持 参 す る 物	健康保険証・健康手帳	健康保険証・母子健康手帳

昨年実施した、市町村民税課税世帯の15歳（中学3年生相当）以下の新型インフルエンザ予防接種の子どもへの費用助成2千円については平成22年9月30日をもって廃止されました。

【国のインフルエンザワクチン接種に係る低所得者負担軽減措置】

対 象 者	市町村民税非課税世帯	生活保護世帯
証 明 書	市町村民税非課税証明書（市民税務課で発行）の申請を行い、発行された証明書を医療機関へ持参して接種を受ける。	生活保護証明書（福祉事務所で発行）の申請を行い、発行された証明書を医療機関へ持参して接種を受ける。
接 種 期 間	平成22年10月1日(金)～ 終期は未確定なので早目の接種をお願いします。	
接 種 場 所	かかりつけの医療機関（佐賀県予防接種広域化加入の医療機関） * 県外の医療機関で接種された場合は、接種料金を負担していただき、後日領収書・印鑑・通帳を持参のうえ、健康づくり課（支所：健康福祉課）へ申請すれば接種料金を還付します。	

市独自のワクチン接種に係る助成及び国のワクチン接種に係る低所得者負担軽減措置による予防接種の接種費用については、1回目3,600円、2回目2,550円（1回目と異なる医療機関での接種の場合は3,600円）となります。

問い合わせ先 健康福祉部健康づくり課 健康増進グループ TEL：0954 - 66 - 9120

今寺区女性の部 3 連覇

嬉野地区ミニバレーボール選手権大会

9月5日(日) 轟小学校体育館で嬉野地区ミニバレーボール選手権が開催されました。女性の部では、今寺区が3連覇をはたしました。男性の部は温泉2区が優勝しました。

男性の部...

2位 内野内野山 3位 今寺 4位 三坂

女性の部...

2位 下宿 3位 内野内野山 4位 峰川原



女性の部 3 連覇 今寺区の皆さん

サガントス情報 No.45

今年もサガン鳥栖ホームゲーム「嬉野 DAY」を開催します!

10月24日に行われるサッカー「サガン鳥栖 VS 東京ヴェルディ」の試合に市民の皆様を無料でご招待します。

当日は「嬉野 DAY」として、嬉野市の PR イベントを予定しています。この機会にスタジアムでサガン鳥栖を応援しましょう! 詳しくは10月上旬の回覧をご確認ください。

日時:平成22年10月24日(日) 13:00キックオフ
場所:ベストアメニティスタジアム(鳥栖市)

【問合わせ先】
嬉野市役所企画企業誘致課
TEL:0954-66-9117



~ J2リーグ戦 残り10試合! ~

3月に開幕した J2 リーグ戦も残り10試合となりました。10月には佐賀県総合運動場陸上競技場(佐賀市)でも1試合ホームゲームが開催されます。

残りの熱い戦いを是非スタジアムで味わってください! 皆様のご来場お待ちしております!!

【サガン鳥栖 J2リーグ戦 ホームゲームの日程】

節		日付	時間	対戦相手/会場
30	H	10月17日(日)	16:00	横浜 FC 佐賀県総合運動場陸上競技場
31	H	10月24日(日)	13:00	東京ヴェルディ ベストアメニティスタジアム
33	H	11月7日(日)	16:00	徳島ヴォルティス ベストアメニティスタジアム
35	H	11月20日(土)	12:00	柏レイソル ベストアメニティスタジアム
37	H	11月28日(日)	16:30	大分トリニータ ベストアメニティスタジアム

サガン鳥栖のホームゲーム会場・ベストアメニティスタジアムは JR 鳥栖駅より歩道橋を渡ってすぐです。

嬉野市立図書館からのお知らせ

(嬉野図書館・塩田図書館)

《休館日案内》 嬉野図書館 10月4・11・12・25 13~21(蔵書点検) 塩田図書館 10月4・11・12・18 20~28(蔵書点検)



最後の授業

北山 修 / 著 みすず書房

大学退官を前に、学生たちに向けて行った「最後の授業」。

2者間の内的交流を重視する対象関係論の論者として、「古事記」や「鶴の恩返し」などの神話や昔話に紡がれた男と女、母親と子ども、日本人の「心の台本」を読み取る。

新

刊

案

内



神様の階段

今森光彦 / 著 偕成社

はらかな山にむかってつらなる美しい田んぼ。

それは自然への感謝が作りだした「神様の階段」-。バリ島に広がる段々になった田んぼ、棚田の風景と、その美しい風景をまもりつづけているバリ島の人たちを写す。



撮り歩き「旅」の写真術

杉本恭子 / 著 新星出版社

旅を楽しむ気持ちを写真にしよう!さまざまな旅行先のシチュエーション別に、デジタル一眼レフによる写真撮影のノウハウをわかりやすく解説。

特に一番押えておきたい「フレーミング」の作り方を詳しく紹介する。



外国から来た魚

松沢陽士 / 著 フレーベル館

水中カメラマンが目当たりした日本の水中の現状とは?

日本で急速に分布を拡げているオオクチバスを中心に、大量の外国の魚に占領されている日本の川や湖の水中の様子を、写真とともに紹介する。

LGBT BOOK

NHK「ハートをつなごう」制作班 / 監修 太田出版
一人分が得意! トースタークッキング 葛 恵子 / 著 講談社
私たちが子どもだったころ、世界は戦争だった

サラ・ウォリス / 編著 文藝春秋

あんじゅう

カエルもヒキガエルもうたえる

アーノルド・ローベル / 作 長崎出版

エコカーのしくみ見学

宮部みゆき / 著 中央公論新社

市川克彦 / 著 ほるぷ出版

嬉野市立図書館の蔵書が、嬉野市ホームページから検索できます。(http://www.city.ureshino.lg.jp)

10月13日~10月21日(嬉野図書館) 10月20日~10月28日(塩田図書館) 蔵書点検のため特別休館日となります

嬉野市塩田津伝統的建造物群保存地区 重伝建地区選定5周年記念シンポジウム開催

塩田津の町並み保存地区が国の重要伝統的建造物群保存地区に選定されて丸5年。これを記念し、下記の内容でシンポジウムを開催いたします。

まちづくりに関するヒントや興味深い話が盛りだくさんです。皆様お誘い合わせのうえお気軽にご参加ください。入場はいつでも無料です！

《主催》塩田津町並み保存会 《後援》嬉野市 嬉野市教育委員会
 《日時》平成22年10月24日(日)
 《場所》嬉野市中央公民館(旧塩田公民館)

テーマ『伝統家屋を活かしたまちづくり』

時間	内容	場所
10時～12時	塩田津町並み保存地区 散策 (旧検量所にて塩田津や川港の歴史をおさらい後、町並みを歩きます)	「旧検量所」(町並み交流集会所)に集合
13時 13時40分～ 14時30分～	《開会》 《基調講演》九州大学名誉教授 宮本 雅明 氏 《事例発表》 ①小河 誠嗣 氏(福岡県うきは市生涯学習課長) ②北島 力 氏(福岡県八女市都市計画課長) ③水山 清吾(塩田津町並み保存会)	嬉野市中央公民館 2階・大集会室
15時40分～	《パネルディスカッション》 コーディネーター：後藤隆太郎 氏(佐賀大学准教授) パネラー：熊本 義泰 氏(水とまちなみの会代表) 西山美穂子 氏(有田まちづくり女性懇話会代表) 北島 力 氏(八女市) 小河 誠嗣 氏(うきは市) 塩田津町並み保存会 助言者：文化庁文化財部参事官 宮本 雅明(九州大学名誉教授)	
17時00分	《閉会》	

《問合わせ先》塩田津町並み保存会(担当：水山・水川) TEL：0954 - 66 - 3550 (FAX も同じ)

第63回県民体育大会競技種目嬉野市内会場一覧

10/16・17

競技種目	種別	16日(土)	17日(日)	会場
サッカー	一般男子	○	○	みゆき公園多目的運動公園
		○	○	みゆき公園球技場
		○		嬉野中学校グラウンド
バレーボール	一般男子		○	塩田中学校体育館
	一般女子		○	塩田工業高校体育館
ソフトテニス	一般男子	○		みゆき公園テニスコート
	一般女子		○	
卓球	一般男子		○	嬉野市体育館
	一般女子	○		
軟式野球	一般男子A	○	○	塩田北部公園野球場
		○	○	みゆき公園野球場
		○		轟の滝公園野球場
相撲	一般男子		○	みゆき公園相撲場
ソフトボール	一般女子	○	○	塩田中央公園多目的広場
		○		塩田中学校グラウンド
バドミントン	一般男子		○	嬉野高校体育館
	一般女子		○	嬉野中学校体育館
剣道	一般男子		○	嬉野小学校体育館
	一般女子		○	

問合わせ先 支所社会教育課 TEL0954 - 42 - 3316

のほほん文芸

短歌

夕暮れの何かさびしい遠花火亡母もどこかで見てゐるら
んか 辻 澄子

敗戦の現実ひしと知らされし校舎探査の兵の青き眼

筒井 八郎

惜しみなく拍手送りぬなつメロの演奏慰問の若き人らに

筒井 節子

終戦の六十五回目めぐり来てかの貧しかりし日々を想へ

尾形 敏子

大騒ぎして打ちすゑし百足なれどかく恐れらるる命哀れ

楠田シヅエ

よ たまはりし短き命を懸命に鳴く蝉を聞き輪廻を思ふ

中村 展子

記録的猛暑もものは百日紅われを尻目に涼しげに咲く

森 四朗

防人の歌ぞ良きてふ師のありて生しく経たる大戦語りき

中島明代士

真夏日に龍谷山に参拝し光明の光に南無阿弥陀仏

淵野セツ子

この猛暑に夏蘭咲けり涼しげなる浅葱はかしの花に寄

織田ハスエ

りゆく 犬だつて吾のすること皆なせり欠伸転寝咳にくしやみ

福田マキヨ

も 誕生日を明日に控え「おめでたつ」と覚えて呉るる子よ

太田 善章

有難う ああ早やも六十五年か新兵らは麦飯一椀に命つなぎし

福田 泉

露天風呂に浸りてしばし世の中の動きをよそに星空に遊

太田 孝

ひと坂を越ゆる医院への道街路樹の新緑垂れて吾が肩に
触る 宮田 ツサ

二世三世契り咲きつく彼岸花祖の数ほど柵田守りつつ

伊東 求

よつやくに癌検診を受けてみる覚悟据ればためらいもなし

太田恵美子

旱天に蔓は枯れても実を一個守り通せる瓜に拍手を

梶原 愛子

俳句

秋涼や目覚めすつきり大欠伸

歌手かこむ百の秋扇フィナーレ

歩きたい秋の涼風車椅子

新涼やはるか天山影正し

新涼を背に犬と木陰道

ブランコの軋める朝や涼新た

新涼や古女房の勘戻る

秋扇鈴つけても年重ね

話題つきやたら動かす秋団扇

寝て起きて腹の空く日や日雷

新米の三角むすびは母の顔

夏の貌南瓜の並ぶ道の駅

夏草と一日戦つトラクター

逆らいも諂いもなく日焼顔

クラス会夏には負けぬ顔ばかり

日雷雷嫌いの亡夫恋し

雷吠えて恐竜展のざわめけり

英 子

せ じ

ふ じ

節 江

し げ

桂 子

和 伴

朱 白

嶋田 和風

太田 善章

梶原 靖堂

阿多三紀男

伊東 鼓石

三根美津恵

小柳ミヤ子

清水久里子

川柳

暮洗う真つただ中の彼岸花

無農薬野菜で育ち虫がつく

三味はない琴はどこでもありますね

夏すぎてなお恋つて啼く耳の蝉

山田 敏宣

いとつ影郎

白菜 大根

早瀬ミヨ子

作品募集

「市報うれしの」では、市民のみなさんの短歌、俳句、川柳を募集しています。

平成22年 佐賀県金婚夫婦表彰式のご案内

【広告】

とき 10月17日(日)13時～ ところ 武雄市文化会館(武雄市武雄町武雄5538 1)

西日本新聞社主催：参加費 無料

【対象者】 昭和35年(1960)御結婚のご夫婦(結婚50周年が過ぎた方で、同表彰式に参加されていない方も可) 証明書類は必要ありません。西日本新聞をお読みでない方もご参加頂けます。

【申込方法】 申込書に必要事項を記入のうえ、お近くの西日本新聞エリアセンター(販売店)もしくは事務局に送付。 エリアセンター(販売店)に申込書は準備しています。お電話いただければ申込書をお届けします。

詳しくは西日本新聞金婚夫婦表彰式事務局まで TEL092 711 5113 FAX092 713 7117 午前10時～午後5時 (株)西日本新聞社 〒810 8721 福岡市中央区天神1 4 1 TEL/092 711 5151

行政から

くらしの情報

地域づくり

まちかどかわら版

健康

文化・スポーツ

市民のひろば

「塩田デジタル中継局」 開局のお知らせ

嬉野市塩田町をサービスエリアとする塩田デジタル中継局は、9月下旬から試験放送を開始し、10月中の開局を予定しています。

送信場所はアナログと同一場所（五町田の山）で、地上デジタル放送対応のテレビをお持ちの方は再スキャン操作を行って下さい。なお、地形や建物などの影響で受信出来ない場合もあります。地上デジタルの受信に関するお問い合わせは、NHKかSTSまでご連絡下さい。

NHK 佐賀放送局 0952 - 28 - 5000

STS サガテレビ 0952 - 23 - 9131

塩田デジタル中継局の開局により、アナログ放送が見づらくなるなど画面に影響がある場合は対策センターにご連絡下さい。

受信対策センター（フリーダイヤル）0120 - 070 - 989

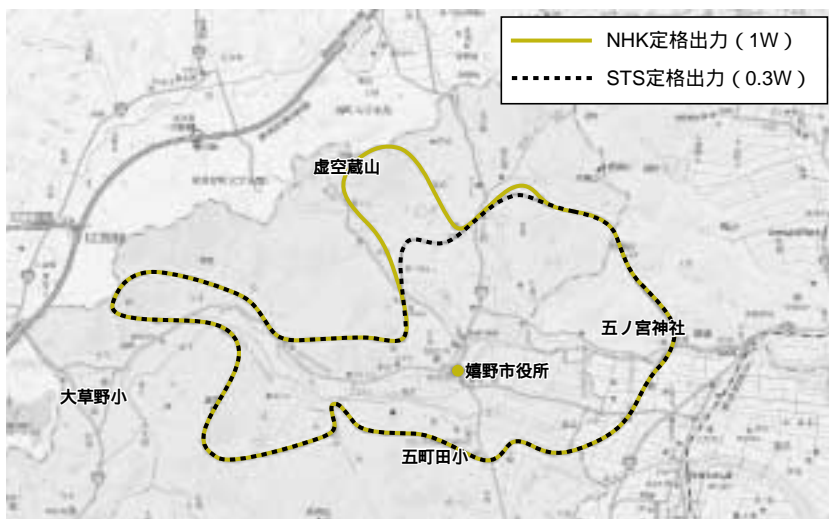

巡回労働相談のお知らせ

解雇や賃金未払いなど、労使間のトラブルで悩んでいませんか。それ以外にも、解雇、雇止め、パワハラなど個々の労働者と使用者との間で生じた労働に関するトラブルについても、あっせんを行っています。

佐賀県労働委員会では、下記の日程で巡回労働相談を実施します。利用は無料、秘密は厳守しますので、お気軽にご相談ください。

日程及び会場

10月21日(木) 県 武雄総合庁舎

10月26日(火) 県 鹿島総合庁舎

* 受付時間 10時～16時

* 相談会場では、事務局職員が対応します。

詳しくは、

佐賀県労働委員会事務局（県庁新行政棟11階）

TEL：0952（25）7242

佐賀県ホームページ：

佐賀県労働委員会 で 検索

10月は土地月間です

一定面積以上（別表）の土地について、売買等の取引をした場合には、国土利用計画法により、契約締結後2週間以内に、買主が土地の利用目的及び取引価格等を届け出なければなりません。県では、その利用目的が公表されている土地利用に関する計画に適合しているかなどを審査し、場合によっては利用目的の変更を勧告することがあります。

届出をしなかったり、偽りの届出をすると罰則が科せられることがあります。

（別表）

《届出義務者》 買主

《届出の時期》 契約締結後2週間以内

《届出先》 土地の所在する市町村

《罰則》 6月以下の懲役又は
100万円以下の罰金

市街化区域	2,000㎡
市街化区域以外の都市計画区域	5,000㎡
都市計画区域以外の区域	10,000㎡

* 詳しい手続きについては、

佐賀県県土づくり本部土地対策課（TEL：0952 - 25 - 7034）

または嬉野市企画企業誘致課（TEL：0954 - 66 - 9117）へお尋ねください。

弁護士法人 わかくす・はちや わかくす法律事務所

広告

弁護士 蜂谷尚久、弁護士 辻 泰弘、弁護士 浜田 恒、弁護士 福田恵己、弁護士 出口聡一郎

弁護士・社会福祉士 江越正嘉、弁護士 中尾 中、弁護士 片岡優理（佐賀県弁護士会）

借金問題、離婚、遺言、相続、成年後見、交通事故など

鹿島オフィス

鹿島市大字高津原4425 - 10
TEL 0954 - 69 - 8162

武雄みどりオフィス

武雄市武雄町大字武雄字竹下5663 - 2
TEL 0954 - 22 - 6331

法律まめ知識²⁹ 会社が残業代を払わない

Q. 残業してるのに、会社は「『手当』をつけているから払わない。」などと言って残業代を支払いません。どうしたら良いのでしょうか。

A. 「手当」があれば残業代を支払わなくても良いという理屈は通りません。悪質な場合は、労働基準監督署へ相談しましょう。労働基準監督署は、企業の労働状況について立入調査し、是正勧告をすることができます。

それでも残業代を支払ってくれない場合は、少額訴訟や労働審判などの申立てが考えられます。残業時間の計算方法や請求について、詳しくは弁護士にご相談ください。

佐賀県知事ローカルマニフェスト検証大会 「ここが変わったみんなの佐賀・県民が行う最終評価」

場所 アバンセ 佐賀市天神3丁目2-11
日時 10月22日(金)18:00 開場
18:30 開演
入場無料

古川知事2期目のマニフェスト検証大会が開催されます。

この4年間で佐賀がどう変わったのか県民の皆さんと一緒に考えてみませんか。

多数のご来場をお待ちしております。

主催 公益社団法人 日本青年会議所 九州地区
佐賀ブロック協議会ローカルマニフェスト検証委員会

問い合わせ先 TEL 0955-32-1565
担当 吉村和高

佐賀県立うれしの特別支援学校 第4回とうせん祭

日時 平成22年10月30日(土)
内容 【午前の部】 9:50~11:55
嬉野高校和太鼓部オープニングセレモニー
ステージ発表
【午後の部】 13:00~14:30
販売・バザー・近隣作業所販売・中学部高等部作業製品販売
PTAバザー・小学部教室発表
問い合わせ先 うれしの特別支援学校
TEL 0954-66-4911

嬉野老人福祉センター利用割当表

10月	2日	土	西川内、井手川内、今寺 内野内野山
10月	13日	水	
10月	21日	木	
10月	30日	土	
11月	1日	月	大野原、三坂、式浪
10月	4日	月	
10月	14日	木	
10月	22日	金	
11月	2日	火	上不動、温泉全区、皿屋 下宿
10月	5日	火	
10月	15日	金	
10月	25日	月	
11月	4日	木	西吉田、真上吉田、湯野田 大舟、中不動、下不動
10月	6日	水	
10月	16日	土	
10月	26日	火	
11月	5日	金	春日、上吉田、下野、上岩屋 下岩屋全区
10月	7日	木	
10月	18日	月	
10月	27日	水	
11月	6日	土	峰川原、両岩、丹生川、俵坂
10月	8日	金	
10月	19日	火	
10月	28日	木	
11月	8日	月	東吉田、納戸料、下吉田
10月	12日	火	
10月	20日	水	
10月	29日	金	
11月	9日	火	

市内在住(塩田地区)の60歳以上の人も100円で入浴、休憩ができます。みなさんご利用ください。

問い合わせ先
嬉野市社会福祉協議会 TEL 0954-42-2020

アンチスパムサービス

アンチスパムサービスとは……スパムメール(主に迷惑メール)を弊社サーバーで自動的に削除するサービスです。

160メガコース 6,300円/月 下り速度160Mbps
ブロードコース 4,200円/月 下り速度 12Mbps
ベーシックコース 3,600円/月 下り速度 4Mbps
ライトコース 2,000円/月 下り速度128kbps
★工事費キャンペーン中 22,050円〜 →7,000円★

※スパムメールが完全になくなるわけではありません。 ※サービス開始はお申込後翌営業日からとなります。

メールアドレスを変えずにスパムメールを減らせます!!
メールアドレスがいくつあっても 月額利用料105円!!

インターネットなら安心
安全なテレビ九州へ

TEL0954-20-2580 株式会社 **テレビ九州**

迷惑メールで
お困りの方
必見!!

www.ktknet.ne.jp

入札結果をお知らせします

行政から

くらしの情報

地域づくり

まちかどかわら版

健康

文化・スポーツ

市民のひろば

工事名：平成22年度 嬉野市水道事業統合整備
連絡管布設（九工区）工事

工事場所：嬉野市嬉野町大字下野地内（水道課）

予定価格：¥14,930,000（平成22年8月3日入札）

業者名	金額
黒木建設(株)嬉野支店	落札 14,400,000
(株)小川組	14,600,000
(株)成富建設	14,580,000

工事名：平成22年度
公会堂施設整備工事

工事場所：嬉野市嬉野町大字下宿地内（建設課）

予定価格：¥34,000,000（平成22年8月11日入札）

業者名	金額
黒木建設(株)嬉野支店	落札 32,800,000
(有)湯谷建設	33,150,000
(有)緒岡建設	32,950,000
大川内建設(株)	32,980,000
山口建設(株)	33,200,000

注）上記金額に100分の5に相当する金額を加算した額が嬉野市財務規則上の契約金額です。予定価格も同様です。

【問い合わせ先】 建設課 TEL.0954-42-3311
環境下水道課 TEL.0954-42-3317
水道課 TEL.0954-42-3314

工事名：平成22年度 平成21年度明許繰越 地域活性化・きめ細かな臨時交付金事業
和泉式部公園草スキー場改修工事

工事場所：嬉野市塩田町大字五町地内（建設課）

予定価格：¥20,140,000（平成22年8月6日入札）

業者名	金額
(株)小川組	19,740,000
大川内建設(株)	19,539,000
山口建設(株)	落札 19,500,000
(株)西村組	19,700,000
(株)神近建設	19,800,000
(株)成富建設	19,600,000
中野建設(株)	19,650,000
(有)杉原建設	19,700,000
(有)セイワ工業	19,650,000

工事名：平成22年度 嬉野市公共下水道事業
湯野田地区枝線管渠布設（2工区）工事

工事場所：嬉野市嬉野町大字下宿地内（環境下水道課）

予定価格：¥24,460,000（平成22年8月11日入札）

業者名	金額
大川内建設(株)	23,970,000
山口建設(株)	23,850,000
(株)小川組	23,960,000
セイワ・杉原経常建設共同企業体	23,820,000
成富・中野経常建設共同企業体	落札 23,500,000
神近建設・西村組経常建設共同企業体	24,000,000
中野・宮崎経常建設共同企業体	23,820,000

市報うれしの 有料広告主募集中

申込方法

所定の申込書に必要な事項を記入のうえ、広告の原稿（テキストファイルまたは実物大に印刷したもの）を添えて申込んでください。

*申込書は、市役所地域づくり課にあります。また嬉野市ホームページからもダウンロードできます。

(<http://www.city.ureshino.lg.jp>)

・掲載料金（1回分）半枠：45mm×85mm 5,000円
全枠：45mm×175mm 10,000円

申込み・問い合わせ先
嬉野市役所地域づくり課（本庁）TEL0954-66-9115

嬉野市の人口

平成22年8月31日現在
(住民基本台帳に基づく)

人口	28,924人 (前月比42人減)	男性 13,563人	女性 15,361人
	嬉野地区 14,886人	吉田地区 2,720人	五町田地区 4,237人
	塩田地区 3,317人		
世帯	9,866世帯(前月比5世帯減)		

塩田町のお客様、インターネットはケーブルインターネットが最適です。 [広告]

[光ハイブリッド] はがくれねっとで快適ブロードバンド

●インターネット工事初期費用22,050円を 只今キャンペーン価格にて好評承り中

はがくれネット 使い放題

スーパー	ブロード	ベーシック
160Mbps	30Mbps	4Mbps

はがくれテレビ | 藤津ケーブルビジョフ株式会社

藤津ケーブル

検索



<http://www.hagakure.ne.jp>

0954-66-2657

嬉野温泉秋まつり 産業祭 湯どうぶつエスタ

前夜祭：平成22年11月2日(火) 19:30~22:00 湯遊広場(足湯広場)他
 本祭：平成22年11月3日(水・祝) 10:00~16:00 本通り商店街
 問合せ：(社)嬉野温泉観光協会 TEL: 0954-43-0137

今年も嬉野温泉秋まつり・産業祭・湯どうぶつエスタが平成22年11月3日(水・祝)に本通り商店街を中心として開催されます。今年は更に前夜祭も開催されます。前夜祭では湯どうぶつ販売や地酒の利き酒コンテスト、見本市などが開催予定です。本祭では、とれたての新鮮野菜や佐賀産和牛をはじめ、嬉野でできた様々な農産物などが並びます。もちろんお値段も特別プライス!!佐賀産和牛はその場で焼いて食べられます!外で食べると美味しさも格別です。

また、温泉公園では、嬉野温泉名物の温泉湯どうぶつの祭典である「湯どうぶつエスタ」が同時に開催されます。今年は新たなイベントとして嬉野市産大豆100%でつくった豆腐をつかった豆腐スイーツの発表をいたします。

さらに観光嬉野温泉芸能組合による華麗な踊りの披露も必見です。本通りでは、「秋」の商店街まつりも開かれ、商店街各店が秋の味覚、ファッション、その他のお買得品、おすすめ商品を大売出しいたします。みなさん是非お出かけください。

なお、本祭当日は協賛旅館での立ち寄り入浴が半額になります。是非ご利用ください。

肥前吉田焼 辰まつり 窯元市

平成22年11月6日(土)~11月7日(日) 9:00~17:00
 肥前吉田焼窯元会館、会館敷地内および窯元会場
 肥前吉田焼窯元協同組合 TEL: 0954-43-9411

吉田皿山の先人達から受けつがれている辰まつりは、水の神様の八大龍王さんのお祭りです。年に一度、豊かな水に感謝しつつ、陶器、お茶など嬉野ならではの産物を一堂に集め販売いたします。嬉野の良さを堪能しながら、にぎやかに語り合いましょ。

平成22年 **11月3日(祝)**
 時間/10:00~16:00
 【開催場所】
 嬉野温泉商店街・温泉公園

秋まつり前夜祭
 ●日時/11月2日(火) 19:30~22:00
 ●場所/湯遊広場周辺

うれしの温泉



嬉野温泉名物
湯どうぶつエスタ
 ◆湯どうぶつ・揚げどうぶつ試食販売
 ◆とろろ料理・お菓子試食販売 他

同時開催

- 秋の商店街まつり 10/10am~3pm
- 嬉野ゆのまち音楽彩YOU-音
- 佐賀県太鼓連関 太鼓演奏会
 出演：不知火太鼓 他
- 豊玉姫神社「おくんち」

お問い合わせ (社)嬉野温泉観光協会 TEL 0954-43-0137 <http://kankou.spa-u.net/>
 ■主催/うれしの温泉秋まつり実行委員会 ■共催/嬉野市 嬉野温泉どうぶつ温泉協議会 嬉野市商工会 嬉野温泉観光協会 (社)嬉野温泉観光協会

この広報紙は、原料調達からリサイクル処理まで193.5g CO2を排出してできあがっています。



この広報紙は、揮発性有機化合物ゼロの環境に優しいノンVOC植物性インキを使用しています。

今月の税金

集合徴収第4期

納付期限 10月31日(日)

問い合わせ：市民税務課 0954 42 3305

休日在宅当番医

当番医が変更になる場合がありますので、電話(杵藤地区消防本部指令センター TEL0954 - 20 - 0227) 又は朝刊の休日当番医等でご確認ください。(市外局番 0954)

嬉野地区	10/3 太田 医院 TEL 43-1148
	10/10 嬉野温泉病院 TEL 43-0157
	10/11 森 医院 TEL 43-0725

10/17 田中 医院 TEL 43-2111
10/24 うれのふくたクリニック TEL 42-1211
10/31 樋口 医院 TEL 43-1652

塩田地区	10/3 西村 医院 TEL 66-2109
	10/10 樋口 病院 TEL 66-2022
	10/11 光武 医院 TEL 66-2027

10/17 樋口 病院 TEL 66-2022
10/24 谷口 医院 TEL 66-3568
10/31 樋口 病院 TEL 66-2022

【嬉野町】

保健行事

場所：嬉野保健センター TEL 0954-42-2049
問い合わせ：健康づくり課 TEL 0954-66-9120

行事名	開催日	時間	備考
赤ちゃん相談	10/6	9:30~11:30	
母子健康手帳交付	10/4・10/18・10/25	9:30~11:30	
1歳6か月児健診	10/15	受付13:15~14:00	対象：平成21年3月生まれ
歯のすこやか健診	10/12	受付13:15~14:00	対象：平成20年7月生まれの方
ポリオ	10/26	受付13:15~14:00	対象：生後3か月以上90か月未満の乳幼児
心の健康相談	10/14	9:00~12:00	事前に健康づくり課(66-9120)に予約をしてください。
栄養教室	10/8	9:30~13:00	
高齢者はつつ料理教室	10/19	9:30~13:00	
総合がん検診	10/14	受付 8:20~11:00	場所：塩田保健センター(変更あり) 対象：大字不動山地区
総合がん検診	10/15	受付 8:20~11:00	場所：塩田保健センター(変更あり) 対象：今寺・下野
総合がん検診	10/20	受付 8:20~11:00	場所：吉田公民館 対象：春日・上吉田・峰川原・西吉田・両岩
総合がん検診	10/21	受付 8:20~11:00	場所：吉田公民館 対象：皿屋
総合がん検診	10/22	受付 8:20~11:00	場所：吉田公民館 対象：西川内・真上吉田・東吉田・納戸料

相談

行事名	開催日	時間	場所	問い合わせ
心配ごと相談	10/12・10/26	9:00~12:00	嬉野老人福祉センター相談室	嬉野市社会福祉協議会(嬉野) 0954-42-2020
行政相談	10/12	9:00~12:00	嬉野老人福祉センター相談室	市民税務課(支所) 0954-42-3304
特設人権相談	10/12	9:00~12:00	嬉野市文化センター	
消費生活相談	10/7・10/14・10/28	9:30~16:30	嬉野総合支所相談室	観光商工課 0954-42-3310

【塩田町】

保健行事

場所：塩田保健センター TEL 0954-66-9133
問い合わせ：健康づくり課 TEL 0954-66-9120

行事名	開催日	時間	備考
赤ちゃん相談	10/13	13:30~15:00	
母子健康手帳交付	10/14・10/28	13:30~16:00	
3歳児健診	10/19	受付13:15~14:00	対象：平成19年3月生まれの方
親子ふれあい食育教室	10/9	9:30~13:00	
栄養教室	10/5	9:30~13:00	
高齢者はつつ料理教室	10/29	9:30~15:00	
総合がん検診	10/14	受付 8:20~11:00	場所：塩田保健センター 対象：大字不動山地区
総合がん検診	10/15	受付 8:20~11:00	場所：塩田保健センター 対象：今寺・下野

相談

行事名	開催日	時間	場所	問い合わせ
こころの相談	10/25	13:00~17:00	塩田保健センター	
介護相談	10/12	13:00~16:00	塩田老人福祉センター	嬉野市社会福祉協議会(塩田) 0954-66-9131
法律相談	10/28	13:00~16:00	塩田老人福祉センター	
行政相談	10/21	9:00~12:00	中央公民館(塩田公民館)	市民税務課 0954-66-9118
特設人権相談	10/21	9:00~12:00	中央公民館(塩田公民館)	
消費生活相談	10/5・10/12・10/19・10/26	9:30~16:00	中央公民館(塩田公民館)	企画企業誘致課 0954-66-9117

催し

問い合わせ：支所社会教育課 TEL 0954-42-3316

行事名	開催日	時間	場所	問い合わせ
お月見・おはなしと音楽のゆうべ	10/2	19:00~20:15	嬉野市文化センター	(嬉野図書館)
おはなしどんどん	10/9・23	14:00~14:30	嬉野市文化センター	0954-42-1550
ことぶき大学 手芸教室	10/19	13:30~15:30	嬉野公民館	社会教育課(支所) 0954-42-3316
	10/5	13:30~15:30	吉田公民館	
ことぶき大学 3B体操	10/1	13:30~15:30	嬉野市文化センター	
	10/22	13:30~15:30	吉田公民館	
ことぶき大学 舞踊教室	10/8	13:30~15:30	嬉野市体育館	
	10/4	13:30~15:30	吉田公民館	
ことぶき大学 吟詠教室	10/28	13:30~15:30	公会堂控室	
	10/1	13:30~15:30	皿屋公民館	
ことぶき大学 小筆教室	10/22	13:30~15:30	嬉野公民館	
	10/8	13:30~15:30	吉田公民館	

催し

問い合わせ：社会教育課 TEL 0954-66-9129

どんぐりひろばの問い合わせ：嬉野市社会福祉協議会(塩田) TEL 0954-66-9131

行事名	開催日	時間	場所
どんぐりひろば	10/8	10:00~12:00	和泉式部公園
塩田元気っ子クラブ	10/6・10/13・10/20・10/27	15:00~17:00	中央公民館(塩田公民館)
サタデースクール(GO! 教室)	10/2・10/16	9:30~11:30	中央公民館(塩田公民館)
市子連主催「九重の山歩き」	10/2	8:00~17:30	大分県九重周辺の山
菊花教室	10/12	9:00~12:00	中央公民館(塩田公民館)
園芸教室	10/30	9:00~12:00	中央公民館(塩田公民館)
絵画教室	10/1・10/15	13:30~16:00	中央公民館(塩田公民館)
書道教室	10/1・10/15	14:00~16:00	中央公民館(塩田公民館)
手芸教室	10/5・10/12	13:30~16:00	中央公民館(塩田公民館)
押し花教室	10/14・10/21	13:30~16:00	中央公民館(塩田公民館)
リズムダンス教室	10/6・10/13・10/20・10/27	10:00~11:30	中央公民館(塩田公民館)
塩田文化祭・公民館まつり	10/30・10/31	9:00~16:00	中央公民館(塩田公民館) 塩田保健センター
塩田囲碁会	10/10	9:00~16:00	中央公民館(塩田公民館)
古文書研究会	10/14・10/28	10:00~12:00	中央公民館(塩田公民館)
郷土史研究会	10/12	9:00~12:00	嬉野市歴史民俗資料館

し尿汲み取り日程表(嬉野)

10月	(株)環境衛生管理社 (有)嬉野衛生サービスセンター	10月	(株)環境衛生管理社 (有)嬉野衛生サービスセンター
1	湯野田 井手川内・下野	16	(第3土曜) (第3土曜)
2	湯野田 井手川内・下野	17	(日曜) (日曜)
3	(日曜) (日曜)	18	上岩屋・大野原 西吉田・皿屋
4	湯野田 井手川内・下野	19	上岩屋・大野原 西吉田・皿屋
5	上不動・大舟・丹生川 今寺	20	下岩屋1・2・3区 真上吉田・西川内
6	上不動・大舟・丹生川 今寺・式浪・三坂	21	下岩屋1・2・3区 真上吉田・西川内・春日・峰川原
7	下不動・中不動・俵坂 式浪・三坂	22	下岩屋1・2・3区 春日・峰川原
8	下不動・中不動・俵坂 式浪・三坂	23	(第4土曜) (第4土曜)
9	下宿 式浪・三坂	24	(日曜) (日曜)
10	(日曜) (日曜)	25	下岩屋1・2・3区 上吉田・東吉田・両岩
11	(体育の日) (体育の日)	26	温泉1・2区 上吉田・東吉田・両岩
12	下宿 式浪・三坂	27	温泉1・2区 上吉田・東吉田・両岩
13	内野・内野山 式浪・三坂	28	温泉3・4区 上吉田・東吉田・両岩・下吉田・納戸料
14	内野・内野山 西吉田・皿屋	29	温泉3・4区 下吉田・納戸料
15	上岩屋・大野原 西吉田・皿屋	30	(第5土曜) (第5土曜)
	2・9日の土曜日は午前中のみ	31	(日曜) (日曜)

し尿汲み取り日程表(塩田)

10月	休日	(有)塩田環境開発	10月	休日	(有)塩田環境開発
1		鳥越・山口・殿ノ木庭・永石・平山・茂手	16	(第3土曜)	
2			17	(日曜)	南志田・光武・北下久間
3	(日曜)		18		
4		鳥坂・下童・石垣・新村・三ヶ崎	19		冬野・南下久間・牛間田・中久間・のぞえ
5			20		
6			21		
7		福富・大牟田・真崎・袋・五町田1・2・3・4・5	22		町分・塩田・原町・布手・下野辺田・本谷・宮ノ元・畦川内・塩吹・鍋野
8			23	(第4土曜)	
9			24	(日曜)	
10	(日曜)		25		美野南・美野辺田・谷・熊野・大草野南下・万才・角ノ谷・長谷
11	(体育の日)	堤ノ上・中通・牛坂・北志田・西山	26		
12			27		
13			28		
14			29		大草野南上・大草野辺田・五代
15		南志田・光武・北下久間	30	(第5土曜)	
			31	(日曜)	

2・9日の土曜日は午前中のみ