

12月号

2009.DECEMBER

No.046[平成21年]

市報

Public information
magazine of Ureshino City

うれしの

市役所より皆様へ
お届けする
「ホットな情報誌」

うれしの温泉秋まつり 丹生神社おくんち 肥前吉田焼辰まつり

CONTENTS

行政からのお知らせ	2
まちづくり通信	7
楠風館だより	7
まちかどかわら版	8
くらしの情報	10
介護保険	11
新型インフルエンザ情報	12
食育活動紹介	13
サガントス情報	14
図書館からのお知らせ	14
のほほん文芸	15
市民のみなさまへ	16
入札結果のお知らせ	17
嬉野市の人口	17
男女共同参画事業	18



平成21年度 嬉野市表彰 表彰式



11月2日、市役所本庁で嬉野市表彰の表彰式が行われました。

平成21年度嬉野市表彰

行政からのお知らせ

氏名	功勞部門	功勞の内容
高島 義孝	人命救助	本年7月16日に発生した行方不明者捜索活動に積極的に参加し山中において所在不明者を発見、救助された。
小池 良三	社会事業	「まつり嬉野」の中核を担い、各種イベントを立ち上げ嬉野に欠かせないイベントに成長させた功績は大きい。ボランティアセンター事務局長としても活躍。
山口 正文	社会事業	湯野田区では、世代間交流事業推進のため、福祉委員会を設置されており、設立当時から委員として活躍。
田中 倉一	社会事業	地区老人会会長、嬉野町老人クラブ連合会役員として永く活躍。
田中 勝郎	産業振興	前嬉野市商工会理事・建設部会副会長、平成11年より平成21年5月まで商工会理事として11年に渡り活躍。
湯谷 榮喜	産業振興	前嬉野市商工会理事・商業部会副会長、昭和57年より平成21年5月まで商工会理事として27年に渡り活躍。
田中 博	産業振興	昭和45年より永年にわたり良質の陶器生地を生産され吉田焼振興に寄与。
相原美枝子	産業振興 社会事業	昭和45年より永年にわたり良質の陶器生地を生産され吉田焼振興に寄与。
山口勇次郎	産業振興	嬉野釜炒茶協議会設立に尽力、平成13年より現在まで嬉野南部釜炒茶業組合長・地域特産物マイスター（釜炒手もみ茶）として活躍。
大川内政幸	産業振興	農産加工グループ「唐泉の恵」の会長、農産物の加工・研究に熱心で、農産品の地産地消に貢献。また、食生活改善グループの会長を永く勤められた。
江頭 茂	産業振興	昭和45年より永年にわたり良質の陶器生地を生産され吉田焼振興に寄与。
江口 進	文化振興	昭和52年より塩田東部土地改良区理事、平成2年から平成14年まで理事長として活躍。
大曲善四郎	文化振興	平成10年から現在まで北下久間区証浮立保存会会長として郷土芸能の保存に尽力。
福田 徹	地方自治	昭和57年から北志田区子供浮立の育成指導に貢献され、郷土芸能の保存に尽力。
氏名	功勞部門	功勞の内容

製造事業所の皆様へ 「工業統計調査」に御協力ください

経済産業省では、毎年、製造事業所の皆様の御協力により、工業統計調査を実施しています。

平成21年調査につきましても、平成21年12月31日現在で調査を実施することになりました。

調査の実施にあたっては、本年12月から来年1月にかけての大変お忙しい時期に御迷惑をかけますが、調査員が伺いますので御協力いただきますようよろしくお願いいたします。

皆様から提出していただく調査票については、統計法に基づき調査内容の秘密は厳守しますので、調査の趣旨を御理解いただき御記入をお願いします。

経済産業省・佐賀県・嬉野市

問合わせ先
嬉野市企画企業誘致課 0954 - 66 - 9117

ごみ収集・し尿汲み取り業務の 年末年始日程について

お知らせ

年末年始のごみ収集業務・汲み取り業務は以下のとおりですので、市民の皆様には大変ご迷惑をおかけしますが、ご理解・ご協力をよろしくお願いいたします。

1. 「年末年始のごみ収集の休止期間について」
年末年始のごみ収集休止・ごみ中継基地への持ち込み休止期間
平成21年12月31日(木)～平成22年1月3日(日)
2. 「年末年始の汲み取り業務について」
汲み取り休止期間
平成21年12月30日(水)～平成22年1月3日(日)

嬉野市役所 環境下水道課 環境・廃棄物グループ
0954 - 42 - 3317

地域防災リーダー養成講座

11月8日(日)・14日(土)・15日(日)



佐賀県消防防災課主催の「地域防災リーダー養成(嬉野)講座」が嬉野市中央公民館で3日間にわたっておこなわれました。住民自身による防災活動の重要性が指摘される中、住民啓発や自主防災組織を担う人材を養成する目的で行われた講座に約70名が参加し、「避難所の運営」「災害と情報」など災害の対処法を学び

ました。最終日には地域防災を先導する防災士の資格取得試験が行われ、参加者たちは真剣に取り組んでいました。

嬉野市は、現在、高齢者、障がい者、難病者の方などの「災害時要援護者」を支援するための「災害時要援護者支援計画」や「洪水ハザードマップ」の作成をすすめています。

「嬉野市消防団女性部団員による防火パトロール隊」

出発式

11月9日

嬉野総合支所



嬉野市消防団には43名の女性団員が所属し、防火診断、火災予防広報、社会福祉施設での防火啓発、応急手当の普及指導活動などで活躍されています。

今回嬉野市では女性消防団員がより一層地域に密着した広報啓発活動ができるように2台の広報車を配備しました。

今後の女性消防団による広報活動の充実が期待されます。

嬉野市消防団秋季訓練

11月8日

嬉野市消防団の秋季訓練が行われ団長以下609名が参加しました。訓練終了後、各地区に分かれ、火災予防を呼びかけるパレードに出発しました。

火災の起こりやすい季節です。火の元に十分に気をつけましょう。



入居者募集

立石住宅

所在地...嬉野町大字岩屋川内甲357番地1
鉄筋コンクリート4階建(駐車場 無)

入居できる方(募集条件)

- ①家族で住める方
- ②市町村民税等の滞納のない方
- ③市内に住居または勤務場所のある方
- ④母子家庭(同一世帯で18歳未満の子を有していること)である方
- ⑤暴力団員でないこと

家賃:月額7,400円(最低)~
所得によって異なります。

敷金:家賃の3ヶ月分

申込み期限:平成21年12月25日(金)

受付 嬉野市役所 産業建設課

嬉野総合支所 建設課

0954-42-3311

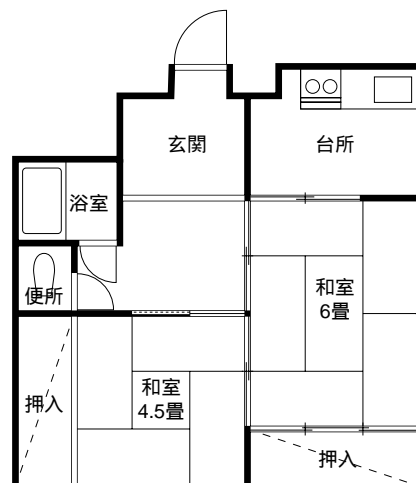

教育総務課からのお知らせ

《平成22年度嬉野市奨学資金》貸付制度で進学をお手伝いします

嬉野市では、学校教育法に基づく高等学校等または大学等（海外を含む）に在学しているか、これから進学しようとする学生・生徒で、経済的理由により修学困難な方に、将来有為の人材を育成することを目的に予算の範囲内で奨学資金の貸付をいたします。

応募資格

- ・他の奨学資金貸与を受けていないこと
- ・嬉野市に2年以上住所を有する者の子弟であること
- ・心身が健全であること
- ・学費の支弁が困難であること
- ・学力が優れていること

貸与月額

学校種別	貸与月額	
	自宅通学	自宅外通学
高校	国公立 16,000円以内	20,000円以内
高专	私立 27,000円以内	32,000円以内
大学	国公立 40,000円以内	45,000円以内
専門	私立 49,000円以内	58,000円以内
学校等	海外 58,000円以内	

貸与金は無利子とします。

貸与期間は当該学校の正規の修学期間とします。

受付期間

平成21年12月14日(月)から
平成22年2月26日(金)まで

申請手続

申請に必要な書類は、教育総務課、嬉野総合支所市民税務課、市内中学校、近隣高等学校にあります。(市ホームページからもダウンロードできます。)貸与申請書等に世帯全員の所得証明書を添えて、在学学校長または卒業学校長に提出してください。学校長は申請書類に推薦調書等を添えて、教育総務課に提出してください。

問い合わせ先

嬉野市教育委員会 教育総務課
(市役所本庁2階)
0954 - 66 - 9124

行政からのお知らせ

《私立幼稚園就園奨励費補助金》保護者の経済的負担を軽減します

嬉野市では国の補助を受けて、幼稚園教育の促進を図るため保育料等の一部を補助しています。平成22年度も下記のとおり計画しています。

対象者

嬉野市内に住所を有し、私立幼稚園（市外を含む）に通園する園児の保護者で、①～⑤のいずれかに該当する方。
(注：国の補助基準等が変更されることにより、下記の内容が変わることがあります。)

- ①生活保護法の規定による保護を受けている世帯
- ②当該年度に納付すべき市町村民税が非課税となる世帯
- ③当該年度に納付すべき市町村民税の所得割が非課税となる世帯
- ④当該年度に納付すべき市町村民税の所得割課税額が34,500円以下の世帯
- ⑤当該年度に納付すべき市町村民税の所得割課税額が183,000円以下の世帯

減免額は、入園時期や世帯の就園児数、小学校1～3年生の兄・姉がいる場合等で異なります。

①～⑤の減免区分は、園児の父母（父母以外の家計主宰者も含む）の市町村民税課税額の合計により決定します。

補助金交付申請書について

市内私立幼稚園の場合... 6月に幼稚園を通じて配布します。

市外私立幼稚園の場合... 教育総務課または通園幼稚園にお申し出ください。

問い合わせ先

嬉野市教育委員会 教育総務課 0954 - 66 - 9124

IHでお料理体験してみませんか？

広告

IHで揚げ物・煮物・炒め物などを作ってみませんか？

IHをお持ちでない方も、大歓迎です♪♪おせち料理作りも開催中

毎週火曜日～金曜日 10:00～開催しております。(参加費300円)

ぜひお越しくださいませ。

※お申込は九州電力武雄営業所まで

TEL: 0120-986-304



九州電力

ずっと先まで、明るくしたい。

武雄営業所

ソリューション営業グループ

母子家庭の子どもの進学を支援します

母子家庭の子どもの高校・大学等への進学を支援するため、修学資金および就学支度資金を無利子で貸付する県の制度です。

(尚、他制度【育英資金等】との併用はできませんのでご注意ください。)

対象者 母子家庭の母が扶養するお子さんで平成22年度入学予定者

修学資金 (月額)	学校種別	公立	私立
	高等学校	18,000円 (23,000円)	30,000円 (35,000円)
	高等専門学校	21,000円 (22,500円)	32,000円 (35,000円)
	短期大学	45,000円 (51,000円)	53,000円 (60,000円)
	大学	45,000円 (51,000円)	54,000円 (64,000円)

就学支度 資金	学校種別	公立	私立
	高等学校	75,000円 (85,000円)	410,000円 (420,000円)
	高等専門学校		
	短期大学	370,000円	580,000円
大学	380,000円	590,000円	

()の金額は自宅外通学の場合

市役所
での
申請受付

申請を希望される方は、事前に相談予約が必要です。平成22年1月20日(水)までに必ずご連絡ください。(就学支度資金は、日程が遅くなると申請できなくなりますので、ご注意ください)

面接日・
場所につ
いて

面接日は、平成22年2月初旬を予定しています。場所は、嬉野市役所本庁、嬉野総合支所で行います。

～その他の貸付金について～

- ・事業開始資金
- ・事業継続資金
- ・技能習得資金
- ・就職支度資金
- ・住宅資金
- ・転宅資金などがあります。

相談・問合わせ先 嬉野市役所 子育て課(母子自立支援員) 0954-66-9137
嬉野総合支所 健康福祉課 0954-42-3306

子育て応援特別手当(平成21年度版)の執行停止について

国の一次補正予算において「経済危機対策」の一環として決定された「子育て応援特別手当(平成21年度版)」が、10月15日閣議決定の結果、厚生労働省からの通知により、正式に執行(支給)停止されることになりました。平成21年度において3歳～5歳の児童がいらっしやる支給対象者の皆様につきましては、大変残念な結果になりました。

また、先月配布されました「うれしの議会だより」には9月定例議会において可決され、支給を行う旨の内容となっております。その後直後に国の政策変更により執行停止となった旨を掲載した市報の記事と整合がとれない点があったかと存じますが、当市においても国の決定に準じて支給を停止することにいたしました。

嬉野市におきましては、次世代を担う子ども達のために、今後より一層子育て支援に重点を置いた施策をおこなっていく所存ですので、ご理解の程、よろしくお願いたします。

嬉野市長 谷口 太一郎

経済的な理由で地上デジタル放送がまだ受信できない方に

地上デジタル放送簡易チューナーを 無償給付します。

～地上デジタル放送受信のための支援～

生活保護などの公的扶助を受けている世帯

障がい者がいる世帯で、かつ世帯全員が市町村民税非課税の措置を受けている世帯

社会福祉事業施設に入所されていて自らテレビを持ち込んでいる世帯

上記の世帯の中で NHK の受信料が全額免除されている世帯が対象です。

[申込受付期間] 平成21年10月1日～平成21年12月28日(消印有効) 平成21年度分]
この支援により、今お持ちのアナログテレビで平成23年7月以降もテレビ放送が視聴できるようになります！

地上デジタル放送受信のための支援申込などに関するお問い合わせ先

総務省 地デジチューナー支援実施センター
<http://www.chidejishien.jp>

ナビダイヤル：0570 - 033840
FAX：044 - 966 - 8719
左記の番号が利用できない場合は
TEL：044 - 969 - 5425

【受付時間】平日 午前9時～午後9時(土・日・祝日は午前9時～午後6時)

「日本年金機構」が来年1月1日からスタート！

～社会保険庁が廃止され、新たに「日本年金機構」がスタートします。～

国民の皆様の信頼に応え、一層のサービス向上の実現を目指し、社会保険庁は組織・人員を一新し、「日本年金機構」として生まれ変わります。

- 現在あるお近くの社会保険事務所は、新たに「年金事務所」と名称が変わりますが、年金相談などの窓口として引き続きご利用いただけます。
- 日本年金機構の設立に伴い、国民の皆様方に何らかの手続きをしていただくことは一切ございませんので、ご安心ください。

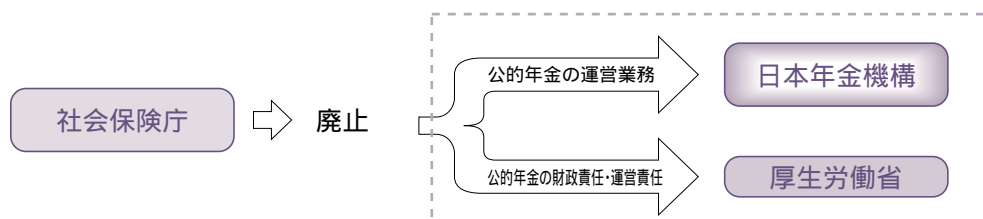

問合わせ先 武雄社会保険事務所 0954 - 23 - 0121



研修室、トレーニングジム、調理実習室などがあります。どうぞご利用ください。(使用料が必要です)

開館時間 9:00~22:00 休館日 毎週火曜日
風呂利用時間 13:00~20:30 (年末年始休館12月29日~1月3日)
トレーニングジム 9:00~22:00 風呂休み 毎週月・金曜日
インターネットコーナー 9:00~22:00

親子でいもほり ...くすかぜサークル... 11/5

毎週木曜日に楠風館で開催の乳幼児集会「くすかぜサークル」では、サポーターの伊藤さんの畑でいもほりをしました。嬉野市女性・子ども



家庭支援センターの「子育てサポーター養成講座」も兼ねての開催で、いもほりをしながら同講座



の受講生の皆さんとお母さん、子どもたちの交流の場ともなりました。子どもたちは、お母さんに手伝ってもらいながらも、シャベルを使って大きなさつまいもを掘り出し大喜びしていました。



楠風館サービスデー 毎月第1日曜日

12月6日(日)は風呂・ジム各100円

楠風館 / 0954-66-9206

嬉野市塩田町大字五町田甲3136-1

催し物のご案内

11月28日~12月6日

信風窯ひもづくり作品展

12月11日~13日

鍋野和紙を使った「手作りの灯り展」

12月20日

クリスマスコンサート

手漉和紙を楽しむ力作並ぶ

~鍋野手漉和紙創作展を終えて~

11月2・3日の塩田おくちに合わせて開催しました創作展には今年もたくさんの作品が集まりました。手漉和紙の温かさが伝わるすばらしい作品で年々出展数も増えてきています。

今年は47人1団体で153点、作品は絵手紙、灯籠、カレンダー、ランプシェード、絵画など様々な趣向を凝らした作品が展示され、目を楽しませてくれました。

グランプリに輝いた嬉野町の石永敏彦さんのランプシェードは和紙を見事に使いこなした洗練された作品となっておりプロ級の技が感じられました。



塩田おくちに町並みコンサート開催!

おくちを盛りたてようと2日の夜、町並みコンサートが開催されました。嬉野や武雄のバンドが4組参加し、2時間たっぷりジャズ&ポピュラーの演奏と歌声を聞かせてくれました。

なじみのある曲が多く、秋の夜長、ふるまい酒を片手にリズムを楽しみました。保存会と塩田区では、温かいおでんやぜんざいを振舞っておくちの賑わいづくりに取り組まれました。



鍋野手漉和紙で年賀状を作ってみませんか?



地元の手漉和紙を使って心のこもった年賀状を作ってみませんか。まだまだ余裕があります。1枚50円で、嬉野市商工会塩田事務所まで予約販売しています。

しめ縄づくり

例年実施しているしめ縄づくりを今年も実施します。

今年あなたはつくったしめ縄で、新年の門出を祝ってみませんか?

とき 12月23日(水・祝日)13:00~16:00

ところ 吉富家住宅

体験料 300円

(塩田職人組合 嬉野市商工会 塩田事務所内
0954-66-2555 Fax0954-66-3034)

(編集:塩田職人組合)

サンタが家にやってくる
サンタの宅配便



保護者の方から事前にお預かりしたクリスマスプレゼントをサンタクロースに扮した青年団員が子ども達のもとへお届けします。

配達日時 12月23日(水・祝日)18:00~21:00

配達範囲 嬉野地区

配達対象 小学生未満の子ども 配達件数 30件(予定)

申込方法 申込用紙に必要事項を記入のうえ受付会場までお持ちください。申込用紙は、嬉野公民館、文化センターにも準備しています。プレゼントは後日改めてお預かりします。

受付会場 嬉野公民館3階会議室

受付日時 12月10日(木)19:00~21:00

受付は上記日時のみですのでご注意ください。

11月3日(火)

◎嬉野温泉商店街

嬉野温泉街はまつり一色! 秋晴れのもと大盛況!!

今年で6回目をむかえる「うれしの温泉・秋まつり」が、嬉野温泉商店街や温泉公園などで行われました。

温泉公園での「湯どうふフェスタ」では、名物となった「とうふ大食い選手権」が賑やかに行われ、観光嬉野温泉芸能組合による「芸妓踊り」や湯どうふ試食販売、とうふづくり体験などが行われました。

また、歩行者天国となった商店街通りでは、「うれしの産業祭」と題し、佐賀産和牛の格安販売、もちつき&ポン菓子振舞い、抹茶うどんの販売、うれしの茶試飲販売などの出店が軒を連ね、さらに湯遊広場では、アマチュアバンドのライブステージ「嬉野ゆのまち音楽彩・YOU-音(ユ-オン・写真上)」が開催されました。



午後からは、豊玉姫神社へのおのぼりが商店街をゆっくりと練り歩き、無病息災を願って神輿の下をくぐったりしながら、まつり一色となった秋の1日を、訪れた人たちは楽しみました。



うれしの温泉 秋まつり



まちかどかわら版

11月2日(月)

◎塩田津・佐賀銀行駐車場

月夜に響いた街角コンサートの音色

秋の夜長を音楽で楽しもう!!と「音楽の夕べ・街並コンサート」が、塩田津・佐賀銀行駐車場で行われました。当日は冬将軍の到来で底冷えする月夜ながら、会場には100人以上の音楽ファンが集まり、5つのバンドがジャズやアコースティックなど、月夜のもとで楽しいコンサートとなりました。



▲寒い中、アットホームな温かいコンサートが行われました

10月28日(水)～11月4日(水) ◎嬉野公民館・嬉野市体育館

力作や大作がズラリと展示

インフルエンザの影響で、嬉野市公会堂でのステージイベントが中止になった今年の「嬉野文化祭」。展示コーナーのみの文化祭となりましたが、嬉野公民館前広場の「菊花展」や、嬉野市体育館での「美術工芸展」には、市民の力作・大作が数多く展示されました。美術工芸展では、絵画展



▲嬉野公民館前広場での「菊花展」



▲嬉野市体育館での「美術工芸展」

や書道展、小中学生の書道展など、体育館を埋めつくすほどの作品が並び、訪れる人たちを楽しませてくれました。

11月15日(日)

◎和多屋別荘

新幹線で地域連携！ 新幹線5市サミットを開催



11月15日、和多屋別荘で長崎、諫早、大村、嬉野、武雄の5市長による「第2回新幹線5市サミット」を開催しました。5市サミットでは、新幹線で地域連携をテーマに、それぞれの市が観光など地域連携の取り組みを報告したあと、西九州地域における新幹線の効果や必要性についての意見を交わしました。

新幹線は、飛行機や自動車など他の高速交通機関に比べて、二酸化炭素の排出量が極端に少なく、環境にやさしい乗り物としての優位性が高く、これからの環境社会に、新幹線が果たす役割は非常に大きいものがあります。平成29年度完成予定の九州新幹線西九州ルートに大きな期待がかかります。

まちかどかわら版

11月2日(月)・3日(火) ◎塩田津・吉富家住宅前

くunchを盛り上げたふるまい祝い餅

丹生(たんじょう)神社のくunchを盛り上げようと、塩田津・吉富家住宅で「鍋野手漉和紙創作展」が開催され、軒先ではつきたてホヤホヤの祝い餅がふるまわれました。夕方には、神輿と舞いの優雅なお下りの行列が、塩田津をゆっくりと練り歩き、沿道は見物客で賑わいました。



▲有志たちで行われた祝いの餅つき

10月30日(金)

◎嬉野市内

嬉野温泉美肌ボランティアガイド研修

9月からスタートした、嬉野温泉観光ボランティアガイド第4回目の研修が行われました。今回は、野外に出て実際にガイドコースをまわりながら1人ずつガイドに挑戦しました。ガイドの皆さんはコースを回るうちに、緊張が解けわきああいと嬉野の良さを思い思いに伝えていました。講師の佐藤さんは「嬉野はお茶・温泉・湯豆腐・陶器など観光資源が多いので、観光ボランティアをして下さる方が増え、もっと訪れたお客さんが街を散策していただければ、より街に活気ができます」と話していました。



▲研修を行うボランティアスタッフ

11月1日(日)～3日(火)

◎肥前吉田焼窯元会館など

新作「うれ・tea」 女性に好評!!

秋の名物陶器市「肥前吉田焼・辰まつり」が、肥前吉田焼窯元会館をメイン会場に、周辺の窯元一帯で行われました。会館内には、先日新作が発表された紅茶や日本茶ポット「うれ・tea(ティー)」が展示され、女性を中心に手に取ってりして使い心地をたしかめて



▲新作のうれteaに興味津々の女性客

いました。この「うれ・tea」はカップとポットが上下一体になったもので、吉田焼の4つの窯元が2種類のオリジナルを発表。価格は3,800円からで全8種類。家庭ではもちろん、嬉野の逸品として贈答品としても喜ばれる1品です。

市内小中学校に公用車引渡し式

11月9日(月) 嬉野市役所



市内小中学校へ公用車引渡し式が行われました。当日は市内の全小中学校長に市長から鍵が贈られ、用務員代表として生方佐智代さんがお礼のことはを述べました。
軽トラック11台は各学校に配備され、学校と教育委員会との文書の受け渡しや、学校敷地の清掃作業などに活用されることになります。



嬉野小学校・中学校に楽器引渡し式

11月4日(水) 嬉野中学校



嬉野市教育委員会から嬉野小学校、中学校に楽器の引渡し式が行われました。
ホルン・サクソフォンなど吹奏楽器17点と、コンパクトトロンボーンなどマーチング用楽器38点が、代表の嬉野中学校吹奏楽部の皆さんと嬉野小学校マーチングバンドの皆さんに渡されました。

新教育委員を紹介します。



大串 兼三 さん

就任日 平成21年11月1日
市内外の中学校長として活躍のあと嬉野図書館職員や嬉野公民館長を歴任されました。

「こころの花運動」

10月23日(金)

教育長室

国際ソロプチミスト佐賀西部の皆さんから、嬉野市教育委員会にチューリップの球根を100個いただきました。これは今年で創立30周年を迎える国際ソロプチミスト佐賀西部の「こころの花」運動で、球根は市内小学校に贈呈されます。
小学校の皆さんがチューリップで「花いっぱい学校」をつくる手助けをしたいという願いがこめられている「こころの花運動」は、「育てよう 思いやりの心を！ 咲かせよう こころの花を！」をスローガンに行われています。





短期間施設に入所して利用できるサービス

介護保険で利用できるサービスには、自宅などの生活の場で利用できる在宅サービスと、それ以外の在宅でのサービス、施設へ入所して利用する施設サービスなどがあります。利用する人の心身の状況などに合ったサービスを選んで活用しましょう。

- ・介護する家族が体調を崩して一時的に介護が困難
- ・介護者が冠婚葬祭や仕事などで一時的に留守となる
- ・本人の体調の変化で家での介護が困難
- ・利用者本人や介護する家族の気分転換やリフレッシュ などのときに

ショートステイ（短期入所生活介護・短期入所療養介護）

福祉施設や医療施設に短期間入所して、日常生活上の支援や機能訓練などが受けられます。

- 【主なサービス内容】
- ・食事、入浴、排せつの介助
 - ・看護師などによる機能訓練
 - ・理学療法士などによる機能訓練
 - ・医師による診療（短期入所療養介護の場合） など

要介護1～5の方

自己負担（1割）のめやす（1日）

短期入所生活介護
介護老人福祉施設（併設型・多床室）の場合
703円 ～ 985円
（要介護1） （要介護5）

短期入所療養介護
介護老人保健施設（多床室）の場合
845円 ～ 1,054円
（要介護1） （要介護5）

特定短期入所療養介護（4時間以上6時間未満）
（難病やがん末期の要介護者が利用した場合）
900円

要支援1・2の方

自己負担（1割）のめやす（1日）

短期入所生活介護
介護老人福祉施設（併設型・多床室）の場合
514円 ～ 633円
（要支援1） （要支援2）

短期入所療養介護
介護老人保健施設（多床室）の場合
631円 ～ 785円
（要支援1） （要支援2）



費用は施設の種類やサービスに応じて異なります。サービスを利用した場合は、食費・居住費などが別途必要となります。連続した利用が30日を超えた場合、31日目は全額自己負担となります。

利用日数に 注意しましょう

ショートステイの連続利用日数は30日までです。連続30日を超えない場合でも、利用日数は認定有効期間のおおむね半数を超えないことが目安です。あまり使いすぎると、そのほかのサービス利用にも影響しますので注意しましょう。

介護保険料納付日のお知らせ

12月の保険料の納付日は次のとおりとなります。

納付月	納付書払いの納期限	口座振替の口座引落日
7期(12月)	12月28日(月)	12月28日(月)

問合わせ先

杵藤地区広域市町村圏組合 介護保険事務所
0954 - 69 - 8222

問合わせ先

杵藤地区広域市町村圏組合 介護保険事務所
0954 - 69 - 8222
（電話をおかけになるときは、市外局番（0954）からダイヤルしてください。）
嬉野市役所 福祉課地域・高齢者福祉グループ
0954 - 66 - 9121
杵藤地区介護保険事務所のホームページ
<http://www.kitou-web.jp/kaigo/>

新型インフルエンザワクチンの接種回数の見直しについて

新型インフルエンザワクチンの接種が始まりましたが、今回、ワクチンの接種回数の見直しがなされました。

変更された接種回数（平成21年11月13日現在）

- * 「妊婦」は1回接種となりました。
- * 「基礎疾患を有する者」は1回接種となりますが、著しく免疫反応が抑制されている者は2回接種としても差し支えないとなっています。
- * 「中高生」は当面2回接種となっていますが、今後の中高生を対象とした臨床試験の1回目の接種結果を踏まえて判断されることとなります。
- * 「65歳以上の高齢者」は1回接種となりました。

新型インフルエンザワクチン接種費用軽減事業について

優先接種者等を実施される新型インフルエンザワクチン接種において、生活保護世帯及び市町村民税非課税世帯の人を対象に、ワクチン接種の費用の軽減措置を行います。

- * 対象者 優先接種対象者のうち生活保護世帯及び市町村民税非課税世帯に属する人
- * 費用軽減手続 生活保護証明書（福祉事務所で発行）又は市町村民税非課税証明書（市民税務課で発行）の申請を行い、発行された証明書を受託医療機関へ持参して接種を受けてください。
- * 費用軽減額
 - ① 1回目の接種の場合 3,600円
 - ② 2回目の接種で、1回目と同じ受託医療機関で接種の場合 2,550円
 - ③ 2回目の接種で、1回目と違う受託医療機関で接種の場合 3,600円以上の全額を軽減します。

新型インフルエンザワクチンの接種について

新型インフルエンザワクチンの接種が始まりましたが、接種を受けられるときは、受託医療機関へ必ず事前に予約をお願いします。

ワクチンの接種開始時期については、ワクチン接種回数の変更等により当初の計画より前倒しになる場合があります。

新型インフルエンザに関するお問合せ 健康づくり課 0954 - 66 - 9120

園児募集

品格ある教育を目指して62年

「学校で差が出る」集中力養成。

延長保育もバスで送迎します。

体験入園、見学いつでもOKです。

お問合わせは 43 - 1019どうぞ



携帯サイトQRコード

園への案内看板あり、駐車場完備

学校法人小川学園



嬉野幼稚園

肥前夢街道様東隣

〒843-0302 嬉野市嬉野町大字下野甲 115-19

パソコンから

嬉野幼稚園

検索

ケータイから

<http://www.ktknet.ne.jp/~uk-net/mbl.html/>

広告



食育で生きる力を身につけよう

「親子ふれあい弁当の日」

塩田中学校

10月9日に実施した「親子ふれあい弁当の日」には、子ども達が家族と一緒に作ったお弁当を嬉しそうに食べていました。食育は、子どもの生きる力を育むもので、家庭の食環境が少なからず影響してくるものと思われます。学校では、家庭科の授業の中で地域の食材を使った我が家自慢のレシピ集を作成し、家庭でもいろいろな料理づくりに挑戦させています。例えば、自家製のパプリカで作った彩りがきれいな「酢豚」や、採れたてのごぼうで作った「きんぴらごぼう」等はお弁当のおかずに最適です。今後も、「親子ふれあい弁当の日」を通して自らが体験して学ぶ食育を推進していきたいと思ひます。

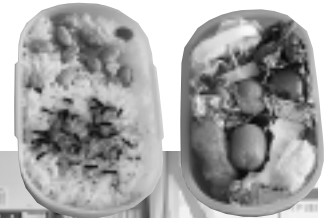

うれしの三さい

- ・手はよーと洗るうてくんさい
- ・「うがい」もしてくんさい
- ・咳んずっときは「マスク」ばしてくんさい



さあ！はじめよう!!
健康うれしの

献血のお願い

新型インフルエンザ対策のため、例年以上の輸血用血液の備蓄を必要としています。医学がどんなに進んでも現在のところ血液に代わるものはありません。献血により多くの尊い命が救われています。皆様のご協力をお願いします。

記

- 1 日時 平成21年12月14日(月)
9:30~16:00
- 2 場所 嬉野総合支所

弁護士法人 わかくす・はちや わかくす法律事務所

広告

所属弁護士 蜂谷尚久、辻 泰弘、浜田 恒、福田恵巳、出口聡一郎(佐賀県弁護士会)
借金問題、離婚、遺言、相続、成年後見、交通事故など
相談料(予約制・30分)一般相談5250円 借金整理1575円

鹿島オフィス

鹿島市大字高津原4425 - 10
TEL 0954 - 69 - 8162

武雄みどりオフィス

武雄市武雄町大字武雄字竹下5663 - 2
TEL 0954 - 22 - 6331

法律まめ知識 相続税はかかりますか!?

Q. 父が亡くなりました。遺産は4000万円相当の不動産と2000万円の預貯金です。相続人は私を含めて3人ですが、相続税はかかりますか?

A. 定額控除として5000万円が相続財産の総額が控除されます。さらに、法定相続人比例控除といって法定相続人の人数×1000万円の控除があります。ですから、事例では5000万円+1000万円×3名で8000万円までは相続税がかかりません。



～天皇杯 3年連続 J1 撃破！～

今年も9月に開幕した第89回天皇杯全日本サッカー選手権大会。

10月10日の2回戦からの登場となったサガン鳥栖は、2回戦は5 - 0で佐賀東に勝利し、3回戦ではJ1・サンフレッチェ広島を3 - 2で撃破。

4回戦のJ1・ガンバ大阪戦は1 - 3で敗退となりましたが、2007年から3年連続でJ1のチームに勝利しました。

今シーズンの2009年の試合も残りわずかとなりました。是非スタジアムで、チームへ温かい後押しをよろしくお願いいたします。

オンラインでもサガン鳥栖グッズ販売中！

平日やホームゲーム時に販売している『サガン鳥栖グッズ』！

遠方の方でもご購入していただけるように、オンライン販売を行っています。

『まだサガン鳥栖グッズを見たことがない！』『遠くてなかなか買いに行けない！』という方は、是非オンラインショップでグッズをチェック、購入してください！

【オンラインショップ】

<http://www.sagafan.com/shop/shopinfo/shc/sagantosu/>

第45節～第48節の試合結果

節	開催日	対戦相手	勝敗	スコア	得点者(鳥栖のみ)
45	10/18(日)	ベガルタ仙台		1 - 1	渡邊
46	10/21(水)	湘南ベルマーレ		0 - 1	
47	10/25(日)	ヴァンフォーレ甲府		1 - 2	トジン
48	11/8(日)	徳島ヴォルティス		1 - 0	ハーフナー

J2リーグ戦試合日程

節		開催日	キックオフ	対戦相手	会場
51	H	12/5(土)	12:30	セレッソ大阪	ベストアメニティスタジアム

Jリーグ主催のサガン鳥栖ホームゲーム前売りチケットは、サガン・ドリームス事務所やコンビニエンスストアにて好評販売中！



「ふわふわウィントスぬいぐるみ」

ふわふわしていて、とてもかわいいです
¥2,500(税込)



「ニットマフラー」

スタジアムでも普段でも大活躍間違いなし！
¥3,360(税込)

嬉野市立図書館からのお知らせ (嬉野図書館・塩田図書館)

休館日 12月7・14・17・21・23・28・29・30・31日



『しがみつかない生き方』

香山リカ / 著 幻冬舎
平凡で穏やかな「ふつうの幸せ」こそ最大の幸福だと、人々はやっとながめた。自慢競争をやめる、お金や恋愛、子どもにしがみつかない、他人の弱さを受け入れるなど、脱ひとり勝ち時代の生き方のルールを提案する。



『ニュースの大研究』

確井広義 / 著 PHP 研究所
ニュースはどのようにつくられ、どう伝えられるのか。その制作現場を紹介するとともに、ニュースを伝えるマスメディアの種類や歴史、ニュースに関する疑問 & ことばなどについて解説する。



『「おめでとう」「ありがとう」のポップアップカード』

吉田ちかこ / 著 誠文堂新光社
お祝いのプレゼントに手作りカードを添えてみませんか。「おめでとう」「ありがとう」の気持ちを表す、飛び出す手作りカードの作品を多数紹介。それぞれの型紙と詳しい作り方も掲載します。



『ホットケーキできあがり!』

エリック・カール / 作 偕成社
ジャックが「今日はでっかいホットケーキが食べたいなあ」というと、かあさんは笑顔で答えた。「そうね、まず小麦粉を用意しなくちゃ」そこでジャックは...? 身近な食べ物ができる過程を生き生きと描いた絵本。

『美しき日本人は死なず』

勝谷誠彦 / 著 アスコム

『「1秒!」で財務諸表を読む方法 実践編』

小宮一慶 / 著 東洋経済新報社

『人に向かわず天に向かえ』

篠浦伸禎 / 著 小学館

『NHK ためしてガッテン目の若返り「超」常識』

NHK 科学・環境番組部 / 編 主婦の友社

『苔盆景入門』 木村日出資 / 著 日東書院本社

『能舞台の主人公たち』 権藤芳一 / 著 淡交社

『明るい方へ』 太田治子 / 著 朝日新聞出版

『夫婦で行くイスラムの国々』

清水義範 / 著 集英社

『Q & A 式しらべる野球 1』

ベースボールマガジン社

『きいてみようしんぞうのおと』

ポール・シャワーズ / さく 福音館書店

『ドングリ観察ブック』 小田英智 / 文 偕成社

『お父さんが教える読書感想文の書きかた』

赤木かん子 / さく 自由国民社

【お知らせ】

ことばのコンサート

日時 12月23日(祝)

場所 吉富家住宅塩田町中町

時間 10時30分～12時

内容 本の読み聞かせ、腹話術、ミニコンサート等

嬉野市立図書館の蔵書が、嬉野市ホームページから検索できます。(<http://www.city.ureshino.lg.jp>)

のほほん文芸

短歌

たちこむる霽はらにのまれし今朝の川嬉野湯の端ほのぼとして

太田 善章

命一つ身にとどまりて天地の広くさびしき中に息する

太田 孝

季くれば高原の風に研がれたる小栗こくり呉れし友の顯たちくる

織田ハスエ

さんま焼く匂ひの充ちて夕暮るる手酌の爛たに季の移らふ

福田 泉

吾が犬の愛に嵌かめた私でも聞き入れないよ餌のねだりは

福田マキヨ

遠き日の姑の思ひ出語りつつ嫁と仲よく大根間おほねま引く

福田サイ子

財布の中に一円玉の邪魔まなるを思ひたる日の今なつかしく

宮田 ツサ

洗濯が好きな母の背思い出し寡黙くわもくのことば今に忘れず

太田恵美子

約束の時間が違ちがつよ月見草つきくさいいえびつたし淡い昼月

伊東 求

濃き薄き色重なりて山々の未知みのあなたへわれを誘いふ

中村 展子

むらさきは仏の色と祖母言ひき野菊・野牡丹・屋車やぐるまの花

楠田シツエ

冬を越す紋白蝶もんぱくの捨て身技苗わざなの裏葉うらばに卵たまご点まつ

中島明代士

亡母もはや千の風かな道をゆく私のほほをなでていきたり

辻 澄子

成田の地娘と眺める昼の月白く光れる秋風の中

淵野セツ子

クモの巣に緋もみち一枚揺れてをり今年の秋も暮れゆくならむ

森 四朗

秋深し紅目立つ木々の葉はスポットライトをあびたることし

中島あきえ

そら豆の発芽はつがの様の微笑ほほえまし両耳ふたみみ立てし兔うさぎにも似て

梶原 愛子

俳句

月天心賑にぎわい寂し宅老所

嶋田 和風

大母の櫛くしの手触り秋の風

太田 善章

眼鏡橋渡りて月に逢いにゆく

三根美津恵

亡き夫の手植えの柿の実見届けむ

小柳ミヤ子

露地裏つゆぢらの間に安らぐ月今宵

清水久里子

産土うぶつちの山ほんのりと眉まゆの月

伊東 鼓石

朝の露つゆダイヤモンドのしづくかな

木谷 照子

早立ちの握手てのて冷たき朝の霧

せ 照子

ローソンの灯あかりに影動かげうごく霧時雨

和 子

夕霧ゆきりの奥おくに満月まんげつ静しずかなり

英 子

霧晴きりれて眼下がんげに広がる日本海

節 江子

霧きりのヴェールヴェールまとえる雄岩おし雌岩メかな

桂 子

行き処いなき豊作とよさくの冬瓜とうもろこかな

し げ

豊作とよさくの田いに車座くるまざの缶かビール

朱 白

川柳

コンバイン刈取る稲田父いねのちちは絵師

梶原 靖則

早起おきこきの三文貯めて長寿ながしゆを買かつ

山田 敏宣

がんとどき「幸せです」と結むすはれる

早瀬ミヨ子

60ウンむ才さい今は三食さんじき昼寝ひるねつき

爺 遊

作品集

「市報うれしの」では、市民のみなさんの短歌、俳句、川柳を募集しています。

すし処 まねき鮓

お昼の営業も始めました!!

お昼の献立 1100円

- ・ 寿司御膳 (茶碗蒸し、寿司、味噌汁、フルーツ)
- ・ 湯豆腐御膳 (茶碗蒸し、寿司、湯豆腐、フルーツ)
- ・ 鉄火丼 (味噌汁、フルーツ) 付
- ・ 焼穴子丼 (") 付
- ・ 海鮮丼 (") 付

コース料理 (要予約) もあります。
お客様の御予算に応じます。
営業時間 AM11:00 ~ PM2:00
PM5:00 ~ PM10:00

嬉野市嬉野町大字下宿乙1093 - 1
0954 43 3210 すし処 まねき鮓

広告

12月4日～10日は「人権週間」です

「みんなで築こう 人権の世紀」

～考えよう 相手の気持ち 育てよう 思いやりの心～
 法務省と全国人権擁護委員連合会は、世界人権宣言が採択された12月10日を人権デーと定め、12月4日から10日までを「人権週間」として世界人権宣言の意義を訴え、また人権尊重思想の普及高揚に努めています。
 「第61回人権週間」にあたるこの期間に、生命の尊さ・大切さや、自己がかけがえのない存在であると同時に他人もかけがえのない存在であること、他人との共生・共感の大切さを真に実感し「思いやりの心」と「かけがえのない命」を大切にすることを考えてみましょう。

問合わせ先

嬉野市役所市民税務課 0954 - 66 - 9118

嬉野市民ボウリング大会が開催されます

日時 平成21年12月6日(日)

午後2時30分スタート

場所 武雄ボウリングセンター

参加資格 嬉野市在住(もしくは嬉野市勤務)の中
 学生以上の方。

参加料 3ゲーム ¥2000

参加者全員に、賞を準備いたしております。

1ゲーム100点いかない方も、200点出せる方もそれぞれ楽しめるスポーツです。

皆様のご参加をお待ち申し上げます。

参加ご希望の方は、090 - 1879 - 0986 嬉野市ボウリング協会 井手まで

若者自立支援セミナー

～職業生活を豊かなものにするために～

セミナー① 「職業ふれあいセミナー」

テーマ ～物創りから販売まで～

「人生観と仕事観」

講師 たかはし 高橋 かつのり 勝則 氏

株式会社 オフィス・タカハシ代表取締役社長

日時 12月17日(木) 午後2時～午後4時

受講料 無料

定員 30名(申し込み順)

会場 (独)雇用・能力開発機構 佐賀センター
 (佐賀市兵庫町若宮、JR伊賀屋駅前)

申込み・問合わせ先

佐賀センターまで(0952 - 26 - 9498)

第7回 嬉野市長杯

さわやかグラウンドゴルフ大会

嬉野市グラウンドゴルフ協会主催の「嬉野市長杯さわやかグラウンドゴルフ大会」が開催されます。

日時 12月10日(木) 8時30分 開会

場所 みゆき公園多目的広場

嬉野老人福祉センター利用割当表

12月	5日	土	
12月	15日	火	西川内、井手川内、今寺、
12月	24日	木	内野内野山
1月	13日	水	

12月	7日	月	
12月	16日	水	大野原、三坂、式浪
12月	25日	金	
1月	14日	木	

12月	8日	火	
12月	17日	木	上不動、温泉全区、皿屋、下宿
1月	5日	火	

12月	1日	火	
12月	9日	水	西吉田、真上吉田、湯野田、大舟、
12月	18日	金	中不動、下不動
1月	6日	水	

12月	2日	水	
12月	10日	木	春日、上吉田、下野、上岩屋、
12月	19日	土	下岩屋全区
1月	7日	木	

12月	3日	木	
12月	11日	金	峰川原、丹生川、俵坂
12月	21日	月	
1月	8日	金	

12月	4日	金	
12月	14日	月	両岩、東吉田、納戸料、下吉田
12月	22日	火	
1月	12日	火	

問合わせ先

嬉野市社会福祉協議会 0954 - 42 - 2020

「ひとにやさしいまちづくり」

ロゴマーク募集

嬉野市では、平成18年度からユニバーサルデザインやバリアフリーの考えを基本とする「ひとにやさしいまちづくり」を進めています。対外的なPRと市民等に対する意識高揚を目的として印刷物等に使用する「思いやり」などが感じられる親しみやすいロゴマークを募集します。

応募規定 A - 4縦書きの用紙1枚に1点。簡単明瞭なカラー表現で、一色でも表現できるもの。図案に以下の単語を必ず入れること。「嬉野市ひとにやさしいまちづくり」。作品は未発表でオリジナルに限る。郵送、メール(JPEG形式に限る)で応募。

賞 採用作品1点 = 10万円

締め切り 平成22年1月5日(必着)

発表 平成22年1月末、ウェブサイト上

主催 佐賀県嬉野市

諸権利 採用作品の諸権利は主催者に帰属

応募先

〒849 - 1411佐賀県嬉野市塩田町大字馬場下甲1769

嬉野市役所地域づくり課

TEL0954 - 66 - 9115 FAX0954 - 66 - 3119

E-mail chiiki@city.ureshino.lg.jp

入札結果をお知らせします

工事名：21改第12号
市道冬野南部線道路改良工事

工事場所：嬉野市塩田町大字久間地内（建設課）

予定価格：¥8,300,000（平成21年10月28日入札）

業者名	金額
(株)西村組	8,100,000
(株)成富建設	8,070,000
(株)神近建設	8,150,000
(有)杉原建設	8,120,000
中野建設(株)	8,170,000
(有)セイワ工業	8,080,000
大川内建設(株)	8,060,000
(株)小川組	8,100,000
山口建設(株)	落札 7,960,000

工事名：平成21年度 嬉野市水道事業統合整備
連絡管布設（七工区）工事

工事場所：嬉野市塩田町大字大草野地内（水道課）

予定価格：¥20,600,000（平成21年10月26日入札）

業者名	金額
黒木建設(株)嬉野支店	19,985,000
(株)小川組	20,000,000
(株)成富建設	落札 19,880,000

注）上記金額に100分の5に相当する金額を加算した額が嬉野市財務規則上の契約金額です。予定価格も同様です。

【問い合わせ先】 建設課 0954-42-3311 水道課 0954-42-3314

工事名：平成21年度 街なみ環境整備事業 生活環境施設整備
集会所交流所（旧下村家）整備工事

工事場所：嬉野市塩田町大字馬場下地内（建設課）

予定価格：¥20,485,000（平成21年10月28日入札）

業者名	金額
黒木建設(株)嬉野支店	19,750,000
(有)湯谷建設	19,800,000
(有)諸岡建設	19,850,000
大川内建設(株)	19,585,000
山口建設(株)	19,760,000
(株)徳永工務店	落札 19,400,000
(株)西村組	19,870,000

工事名：平成21年度 嬉野市水道事業統合整備
連絡管布設（八工区）工事

工事場所：嬉野市 塩田町大字大草野・嬉野町大字下野 地内（水道課）

予定価格：¥19,870,000（平成21年10月26日入札）

業者名	金額
黒木建設(株)嬉野支店	19,280,000
(株)小川組	落札 19,200,000
(株)成富建設	19,280,000

市報うれしの 有料広告主募集中

申込方法

所定の申込書に必要事項を記入のうえ、広告の原稿（テキストファイルまたは実物大に印刷したもの）を添えて申し込んでください。

* 申込書は、市役所地域づくり課にあります。また嬉野市ホームページからもダウンロードできます。

（<http://www.city.ureshino.lg.jp>）

・掲載料金（1回分）半枠：45mm×85mm 5,000円
全枠：45mm×175mm 10,000円

申込み・問い合わせ先

嬉野市役所地域づくり課（本庁） 0954-66-9115



嬉野市の人口

平成21年10月31日現在

（住民基本台帳に基づく）

人口 / 29,079人（前月比28人減）

男性 / 13,597人 女性 / 15,482人

（嬉野地区：14,939人、吉田地区：2,770人）

（五町田地区：4,232人、久間地区：3,810人、塩田地区：3,328人）

世帯 / 9,853世帯（前月比10世帯減）



ブルーレイSTB新登場!!

2番組同時録画が可能
Wチューナー搭載
HDD500GB

販売価格 ¥157,500

STBでBS・CS放送が見れる!!テレビ九州のSTBはここが違う!

広告

①機種が目的別で選べる5機種!

- ★ブルーレイ付STB 157,500円
- ★DVD付STB 110,000円
- ★HDD内蔵STB 73,500円
- ☆スタンダードタイプSTB 36,000円
- ☆シンプルタイプSTB 26,250円

②月額利用料が安い!

月額1,500円/台(ただし1台目はサービスで945円)

③インターネットも加入で利用料割引!

ネット料金525円引!

④登録・工事費が安い

取付工事費 5,000円

⑤オプションで各種有料チャンネル有

☆WOWOW ☆STARチャンネル

⑥レンタルできる!(スタンダードタイプ)

レンタル料月額 750円/台

TEL 0954-20-2580

嬉野町
下野甲716-21

株式会社 **テレビ九州**



その人といると安心な気持ちになれる良い関係を

// いやなことは **NO** と言っていい // 最初が大切 //

～ デートDVを考える 講演会と座談会 ～

10月12日(月・体育の日)に、「デートDVを考える講演会と座談会」を開催しました。10代～20代の若い世代での恋人間で起こる「デートDV」について、理解を深めようと、「嬉野市男女共同参画をすすめる市民の会」が市と協働で開催したもので、高校でデートDV予防のための出前授業を行なっておられる、NPO法人「DV防止ながさき」代表の中田慶子さんを講師にお招きし、被害の実態や防止授業の大切さなどを話していただきました。

『DVは一言でいうと「相手を力で支配する=自分の思うようにする」ことであり、殴る・蹴るなどの身体への暴力だけではなく、こころへの暴力・お金にかかわる暴力・性的な暴力などがある。若い人は、暴力も愛情の一つと思いつく傾向があり、周りに相談しにくく、問題を自分で抱え込んでしまうため、周囲が気づいたときには、被害が深刻化しているケースが多い。相談相手は友人が最も多いため、相談されたときに適切なアドバイスが出来るように、また、自分が被害にあわないように、デートDV予防授業できちんと知識を持っておくことはとても大切である。』と話されました。その後は中田さんを囲んでの座談会を開催し、パネラーや参加者から子育てや性教育などについて貴重な御意見をいただき、「相手のことを考えて、男女が対等な関係を作ろう」と締めくくられました。

DVの被害が続くと心はいつも
不安・つらい・怖い
でも、別れられない
一人でガマンしていると、お腹が
痛くなったり、頭が痛くなったり

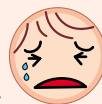

講演の概要は下記のとおりです。

もし友達が被害にあったら

- 友達の話をゆっくり聴き、あなたは悪くないと言ってあげよう
- 大人や相談機関に相談してみるようにすすめる

もしあなたが被害にあったら

- 自分を責めない
- まじめで優しい人ほど被害にあいやすい
- 別れるのは大変なこと、誰もが悩みます
- 一人で考えず、必ず誰かに相談しよう
- 別れるときは危ないことが多いので注意

最後に・・・

- いやなことはNOと言っていい
- どんなに傷ついても、人には回復するパワーがあります 😊
- あなたの知識や一言が、誰かを助けるきっかけになることがあります

《NPO法人DV防止ながさき編

2万人の高校生へ届けた授業 デートDVを知っていますか より転載》



講師の中田慶子さん



***** 女性のための相談窓口 (嬉野市女性・子ども・家庭支援センター) *****



電話相談・面接相談の予約受付時間 毎週月～金曜日(祝日除く)
午前9時30分～午後3時30分(12時30分～13時30分は昼休)

相談専用ダイヤル 0954 42 3312

一人で悩まずにお気軽にお電話ください

日	月	火	水	木	金	土
		1	2	3	4	5
6	7	8	9	10	11	12
13	14	15	16	17	18	19
20	21	22	23	24	25	26
27	28	29	30	31		

暮らしのカレンダー

休日在宅当番医

当番医が変更になる場合がありますので、電話（杵藤地区消防本部指令センター 0954-20-0227）又は朝刊の休日当番医等でご確認ください。（市外局番 0954）

嬉野地区	12/6	太田 医院	☎42-1148	塩田地区	12/6	谷口 医院	☎66-3568
	12/13	森 医院	☎42-0725		12/13	樋口 病院	☎66-2022
	12/20	田中 医院	☎43-2111		12/20	西村 医院	☎66-2109
	12/23	うれしのふくたがエック	☎42-1211		12/23	樋口 病院	☎66-2022
	12/27	樋口 医院	☎43-1652		12/27	光武 病院	☎66-2027

今月の税金

集合徴収第7期

納付期限 12月28日(月)

問い合わせ：市民税務課 0954 42 3305

嬉野市役所制作番組「うれしのほっとステーション」
 毎日 テレビ九州9ch と、藤津ケーブルビジョンの次の時間に放送されます。
 ①7:30～7:45 ②12:30～12:45 ③22:30～22:45
 「うれしのほっとステーション」では番組に参加していただける方を、随時募集中です。嬉野市役所（本庁）の「うれしのほっとスタジオ」で、毎週木曜日、午後より、市民の参加による放送の収録を行っています。催事の告知や、団体の紹介など、収録を希望される方は事前に嬉野市役所情報グループへお問合せください。
 嬉野市役所 情報グループ TEL 0954-66-9115 FAX 0954-66-3119

【嬉野町】

保健行事

場所：嬉野保健センター TEL 0954-42-2049
問い合わせ：健康づくり課 TEL 0954-66-9120

行事名	開催日	時間	備考
赤ちゃん相談	12/2	9:30～11:30	
母子健康手帳交付	12/7・12/14・12/21	9:30～12:00	
1歳6か月児健診	12/18	受付13:15～14:00	対象：平成20年5月生まれの方
ポリオ	12/16	受付13:15～14:00	対象：生後3か月以上90か月未満の乳幼児
栄養教室	12/11	9:30～13:00	
特定健康診査	12/13	受付 9:00～11:00	場所：嬉野市公会堂 対象者：未受診の方
特定健康診査個別指導	12/14	9:00～15:00	
食生活改善普及講習会	12/7	9:00～13:00	場所：下吉田公民館 対象者：下吉田地区の方
食生活改善普及講習会	12/8	9:00～13:00	場所：嬉野保健センター 対象者：湯野田地区の方

相談

行事名	開催日	時間	場所	問い合わせ
心配ごと相談	12/1・12/8・12/15・12/22	9:00～12:00	嬉野老人福祉センター相談室	嬉野市社会福祉協議会(嬉野) 0954-42-2020
行政相談	12/8	9:00～12:00	嬉野老人福祉センター相談室	市民税務課(支所) 0954-42-3304
特設人権相談	12/4	9:00～12:00	嬉野市文化センター	
消費生活相談	12/3・12/10・12/17・12/24	9:30～16:30	嬉野総合支所相談室	観光商工課(支所) 0954-42-3310
心の健康相談(要予約)	12/10	9:00～12:00	嬉野老人福祉センター相談室	健康づくり課 0954-66-9120

催し

問い合わせ：支所社会教育課 TEL 0954-42-3316

行事名	開催日	時間	場所	問い合わせ
おはなしどんどん	12/5・12・19	14:00～14:30	嬉野市文化センター	社会教育課(支所) 0954-42-3316
ことぶき大学「吟詠」	12/10	13:30～15:30	嬉野公民館	
	12/4	13:30～15:30	皿屋公民館	
ことぶき大学「舞踊」	12/4	13:30～15:30	嬉野市公会堂	
	12/8	13:30～15:30	吉田公民館	
ことぶき大学「3B体操」	12/2	13:30～15:30	嬉野市公会堂	
	12/16	13:30～15:30	吉田公民館	
ことぶき大学「小筆」	12/18	13:30～15:30	嬉野公民館	
	12/11	13:30～15:30	吉田公民館	

し尿汲み取り日程表(嬉野)

12月 (株)環境衛生管理社 (有)嬉野衛生サービスセンター	12月 (株)環境衛生管理社 (有)嬉野衛生サービスセンター
1 湯野田 井手川内・下野	16 上岩屋・大野原 西吉田・皿屋
2 湯野田 井手川内・下野	17 上岩屋・大野原 西吉田・皿屋
3 湯野田 井手川内・下野	18 下岩屋1・2・3区 西吉田・皿屋
4 上不動・大舟・丹生川 井手川内・下野・今寺	19 下岩屋1・2・3区 真上吉田・西川内
5 上不動・大舟・丹生川 今寺	20 (日曜) (日曜)
6 (日曜) (日曜)	21 下岩屋1・2・3区 真上吉田・西川内
7 上不動・大舟・丹生川 今寺・式浪・三坂	22 下岩屋1・2・3区 春日・峰川原
8 下不動・中不動・俵坂 式浪・三坂	23 (天皇誕生日) (天皇誕生日)
9 下不動・中不動・俵坂 式浪・三坂	24 温泉1・2区 春日・峰川原・上吉田・東吉田・両岩
10 下宿 式浪・三坂	25 温泉1・2区 上吉田・東吉田・両岩
11 下宿 式浪・三坂	26 温泉1・2区 上吉田・東吉田・両岩
12 (第2土曜) (第2土曜)	27 温泉3・4区 上吉田・東吉田・両岩
13 (日曜) (日曜)	28 温泉3・4区 下吉田・納戸料
14 内野・内野山 式浪・三坂・西吉田・皿屋	29 温泉3・4区 下吉田・納戸料
15 内野・内野山 西吉田・皿屋	30 (年末休み) (年末休み)
5・19日の土曜日は午前中のみ	31 (年末休み) (年末休み)

【塩田町】

保健行事

場所：塩田保健センター TEL 0954-66-9133
問い合わせ：健康づくり課 TEL 0954-66-9120

行事名	開催日	時間	備考
赤ちゃん相談	12/9	13:30～15:00	
母子健康手帳交付	12/10・12/24	13:30～16:00	
歯のすこやか健診	12/8	受付13:15～14:00	対象：平成19年9月生まれ
3歳児健診	12/15	受付13:15～14:00	対象：平成18年5月生まれの方
総合健康相談	12/7・12/14・12/21	13:30～15:00	
栄養教室	12/4	9:30～13:00	
特定健康診査	12/6	受付9:00～11:00	対象者：未受診の方
特定健康診査個別指導	12/10	9:00～15:00	
ヘルスサポーター21事業	12/17	9:30～13:00	

相談

行事名	開催日	時間	場所	問い合わせ
介護相談	12/15	13:00～16:00	塩田老人福祉センター	嬉野市社会福祉協議会(塩田) 0954-66-9131
こころの相談	12/21	13:00～17:00	塩田保健センター	
法律相談	12/24	13:00～16:00	塩田老人福祉センター	
行政相談	12/17	9:00～12:00	中央公民館(塩田公民館)	市民税務課 0954-66-9118
特設人権相談	12/4	9:00～12:00	中央公民館(塩田公民館)	
消費生活相談	12/1・12/8・12/15・12/22	9:30～16:30	中央公民館(塩田公民館)	企画企業誘致課 0954-66-9117

催し

問い合わせ：社会教育課 TEL 0954-66-9129

どんどりひろばの問い合わせ：嬉野市社会福祉協議会(塩田) TEL 0954-66-9131

行事名	開催日	時間	場所
どんどりひろば	12/11	10:00～12:00	塩田保健センター
サタデースクール(GO! 基督教)	12/5・12/19	9:30～11:30	中央公民館(塩田公民館)
塩田元気っ子クラブ	12/2・12/9・12/16・12/23	15:00～17:00	中央公民館(塩田公民館)
若返り大学	12/10	10:00～11:00	中央公民館(塩田公民館)
菊花教室	12/8	9:00～12:00	中央公民館(塩田公民館)
園芸教室	12/17	9:00～12:00	中央公民館(塩田公民館)
絵画教室	12/4・12/18	13:30～16:00	中央公民館(塩田公民館)
書道教室	12/4・12/18	14:00～16:00	中央公民館(塩田公民館)
手芸教室	12/8・12/22	13:30～16:00	中央公民館(塩田公民館)
押し花教室	12/10・12/24	13:30～16:00	中央公民館(塩田公民館)
リズムダンス教室	12/2・12/9・12/16	10:00～11:30	中央公民館(塩田公民館)
塩田囲碁会	12/13	9:00～16:00	中央公民館(塩田公民館)
古文書研究会	12/10	10:00～12:00	中央公民館(塩田公民館)
郷土史研究会	12/8	9:00～12:00	嬉野市歴史民俗資料館

し尿汲み取り日程表(塩田)

12月 休日 (有)塩田環境開発	12月 休日 (有)塩田環境開発
1 鳥越・山口・殿ノ木庭	16
2 永石・平山・茂手	17 南志田・光武・北下久間
3	18
4	19
5 鳥坂・下童・石垣・新村三ヶ崎	20 (日曜)
6 (日曜)	21 冬野・南下久間・牛間田中久間・のぞえ
7	22
8 福富・大牟田・真崎	23 (天皇誕生日)
9 袋・五町田1、2、3、4、5	24 町分・塩田・原町・布手下野辺田・本谷・宮ノ元
10	25 畦川内・塩吹・鍋野
11	26 美野南・美野辺田・谷・熊野
12 (第2土曜)	27 (日曜) 大草野南下・万才・角ノ谷・長谷
13 (日曜)	28
14	29 大草野南上
15	30 (年末休) 大草野辺田・五代
5・19日の土曜日は午前中のみ	31 (年末休)