

うれしの

10

vol.200
2022.October

ひとに やさしい まちの ホットな情報

- 2 特集
- 4 ゆっつらNEWS
- 10 健康
- 12 暮らしのカレンダー
- 14 まちかどかわら版
- 16 文化・スポーツ
- 22 市民のひろば





志田陶磁器株式会社

地元で大規模な問屋がなく、不利な取引を強いられていた「志田焼」を守るため、明治42年、地元の有力者や窯元らの出資を受け設立されました。佐賀県遺産には、「志田の蔵」のほか、旧武雄警察署が移築された「本社事務所」、「赤絵窯」が認定されています。

志田の蔵

特集
Pick Up

新幹線で生まれる

まちとまちのつながり

西九州新幹線が9月23日に開業し、嬉野市は鉄道のまちとしての歴史を刻み始めました。無事この日を迎えられたのは、先人たちが紡いできた歴史や文化を大事に守り継いできた方がいるからこそ。今回はそのおひとり、



小田勝良さん

志田陶磁器株式会社の代表取締役社長 小田勝良さんに、新幹線を迎えたまちへの思いをうかがいました。

「志田の蔵」のこれから

志田の蔵は、佐賀県遺産に認定された建物のひとつで、大正時代に志田焼の大型火鉢などを保管する倉庫として建てられました。現在は、志田焼をはじめ、肥前吉田焼などの焼き物のほか、日本酒、お茶など幅広い商品を扱う店舗として利用されています。また、季節ごとに開催される企画展で、訪れるお客さまに楽しんでいただく工夫も。

認定を受け、志田焼の歴史を後世に伝え、建物を継いでいくことの重要性を強く感じていると小田社長。「今後は、日本遺産『志田焼の里博物館』との協調を強くし、志田焼関連施設の知名度を上げ、地元にも経済効果をもたらせるよう貢献したい。」と力強く話してくださいました。

嬉野から佐賀を巡る

武雄と鹿島をつなぐ国道498号線沿いにある志田焼関連施設。立地の良さから観光客の立ち寄りスポットになっており、観光パンフレットを置くなどして、近隣のまちの観光案内も積極的に行っているそう。

「嬉野温泉に宿泊したお客さまが、鹿島・大良方面、塩田津の町並みを巡り、志田焼の歴史に触れ、武雄温泉に宿泊する。そういつた周遊ルートで、新幹線の旅を楽しんでもらえれば。」と小田社長。嬉野温泉駅と武雄温泉駅を結ぶ場所にある志田地区が、周囲のまちとのつなぎ役になり、開業による経済効果が、より広域にもたらされることを期待していると話してくださいました。

「うれしいの元気通信」で動画配信中！
インタビューの様子を映像でお楽しみいただけます。



ロマンシング佐賀2022 SaGa風呂バス

佐賀県と「サガ」シリーズとのコラボレーション企画「ロマンシング佐賀2022」において、「SaGa風呂バス」と題したラッピングバスが登場します！嬉野市ではJR九州バス（武雄～嬉野間）がラッピングされ、市内を走ります。お得なバス乗り放題&特典つきデジタルチケットがオリジナルデザインで発売されますので、この機会にぜひご利用ください。

※詳しくはこちら <https://romasaga.jp/sagafuro/>

運行区間：佐賀空港～佐賀駅BC～古湯温泉、武雄温泉駅(南口)～嬉野温泉BCなど、武雄温泉駅(北口)～祐徳神社前など
デジタルチケット利用期間：2022年10月8日(土)～2023年2月28日(火)
購入特典：SaGa風呂ロゴタオル、SaGa風呂バス乗車証明書（※なくなり次第終了）

お問い合わせ ○観光商工課 ☎0954-42-3310 ○嬉野温泉観光協会 ☎0954-43-0137



© SQUARE ENIX CO., LTD. All Rights Reserved. ILLUSTRATION:TOMOMI KOBAYASHI

藤井聡太 王位が嬉野にやってきました!!

おいしいお茶杯第63期王位戦

藤井聡太王位トークライブ



肥前吉田焼の器で、淹れたてのうれしの茶を飲む藤井王位。「香りが立っておいしい」▲



中田 功 八段



豊川孝弘七段



武富礼衣女流初段(佐賀市出身)。耳に着けているのは肥前吉田焼のイヤリング。▶

対局者の体調不良により、嬉野市での開催に至らなかった「おいしいお茶杯第63期王位戦第四局」。代わりに8月16日、「おいしいお茶杯第63期王位戦 藤井聡太王位トークライブ」が嬉野市中央体育館(U-spo)で開催されました。

イベントには、全国から約400名の方が参加。昨年に続き、嬉野対局が実現しなかったことは残念でしたが、藤井王位の話を通じて直接聞くことのできる滅多にない機会となり、会場は歓迎ムードに包まれました。

トークライブには、中田功八段、豊川孝弘七段、武富礼衣女流初段も登壇し、終始和やかに進行。将棋のほか、佐賀や嬉野にまつわる話題も多く上がり、藤井王位はにこやかな表情で答えていました。

また、トークライブ終盤には、村上市長がステージに上がり、嬉野が日本遺産の認定を受けたシユガーロードの地であることを紹介。中継でオンライン配信される中、対局で振る舞われる予定だった日本遺産認定記念スィーツやうれしの茶など、嬉野の魅力が全国へ向けて発信されました。

藤井王位と言えば、「初手、お茶」が有名だが？

お茶を一口飲むと集中できる。家でも飲むが、熱湯で淹れてしまうので、正しい手順で淹れるよう心がけた。

個性的な勝負おやつを選ぶことが多いが？

マスコットのおやつに気持ちいが和む。甘いものは好き。

タイトル戦で地方に行くときの楽しみは？

初めて行くところが多いので、移動中の景色を楽しんでいる。

活字好きだと聞か？

子どもの頃から新聞を読んでいた。時刻表で電車の乗換えを調べることも好きで、時間がぴったり合うと嬉しい。

タイトル戦の持ち時間の違いで戦い方を変える？

一日制、二日制で序盤の作戦を大きく変えることはないが、全体的な時間配分と戦い方は変える。中盤、終盤は持ち時間に合わせてゲームプランを考える。

対局がない時の過ごし方は？

自宅でパソコンを使って勉強している。形勢判断の精度を上げたい。

佐賀の印象は？

3月に上峰町を訪れ、佐賀牛がおいしかった。佐賀は今回2回目だが、嬉野茶が楽しい。



▶ 藤井王位に花束と嬉野の特産品を贈りました。プレゼンターを務めてくれたのは、池田暁音さん(轟小3年)、小林蒼空さん(大草野小6年)、蒲原太一さん(嬉野小4年)、村枝拓実さん(嬉野小4年)の4名。【写真向かって左側より】

空き家の活用・移住促進・インターネットラジオの活動をしています。

地域おこし協力隊
くのゆうこ



「空き家が身近にあるけどどうしていいかわからない」にお答えします！

空き家バンク登録のあれこれ

空き家バンクの登録の際に、よくあるご相談をまとめました。

質問1 未相続、未登記の物件をどうしていいかわからない。

相続登記は2024年4月1日から義務化されます。不動産を取得した相続人は、所有権を取得したことを知った日から3年以内に相続登記の申請をしなければならないこととされました。これまでの相続物件についても対象となります。ご不安な場合は、まずは嬉野市にご相談ください。

質問2 家の値段をどう決めていいかわからない。

不動産会社に仲介を依頼する場合は、不動産会社が豊富な経験や実績からアドバイスをしてくれます。直接契約の場合は、市役所が固定資産税の状況や周辺の相場からアドバイスさせていただきます。

質問3 空き家バンクに登録することでどんな良いことがあるの？

不動産会社（仲介を依頼する場合）と嬉野市のホームページの両方で広く情報発信することができたり、市外からの転入者には改修の補助金が出るので、売れる可能性が高くなります。また農地の売買は通常5,000㎡以上という制限がありますが、嬉野市では空き家に付随している農地を5㎡以上で売買可能としていますので、田畑も一緒に売りたい場合に良い制度です。

質問4 荷物がたくさん残っていて、片付けの費用が心配。

不要物撤去にご活用いただける補助金（上限8万円）や、仏壇撤去にご活用いただける補助金（上限2万円）もご用意しております。

お気軽にご相談ください！

空き家を上手に活かす方法をまとめた冊子を作成しました。ご相談頂いた方にお渡ししています。

（株式会社サイネックスのご協力により作成）

嬉野市役所 塩田庁舎 企画政策課

TEL：0954-66-9117

MAIL：kikaku@city.ureshino.lg.jp



くのの空き家ミニ日記

先日、大雨の日に空き家をご案内したら、カニが庭を歩いていて、やっぱり嬉野は自然が豊かで良い所だなあと思いました。



インターネットラジオ「住む嬉の」、空き家や移住の情報を発信しています。

▶ <https://open.spotify.com/show/3ELO28M0CWf328eSFL5BRB>



特集

ゆるNEWS

健康

カレンダー

かわら版

文化スポーツ

市民のひろば



うれしの茶が日本一を受賞しました！

お知らせ

問い合わせ 嬉野庁舎 茶業振興課 ☎0954-42-3308

第76回全国茶品評会が8月23日から8月26日まで京都府宇治市で開催され、釜炒り茶部門で、嬉野南部釜炒茶業組合の秋月健次さんが1等1席である農林水産大臣賞を受賞されました。同部門での農林水産大臣賞の受賞は、嬉野市としては4年連続になります。産地賞においても、釜炒り茶部門でうれしの茶が上位6位を独占する結果となり、見事1位を受賞されました。個人の部門と同様、4年連続の受賞となります。

蒸し製玉緑茶部門でも産地賞で2位を受賞され、嬉野市からの出品茶の多くが優秀な成績を取られています。



特集

NEWS

健康

カレンダー

かわら版

文化スポーツ

市民のひろば



住まいの耐震診断及び耐震補強工事費用を支援します！

お知らせ

問い合わせ 嬉野市役所 嬉野庁舎 建設課 ☎0954-42-3311

いつどこで起きてもおかしくない大地震。地震における人的被害の多くは発生直後の瞬間的な建物の倒壊によるものです。日頃から身を守るために、耐震診断・耐震改修の補助制度をご活用ください。



対象住宅 昭和56年5月31日以前に着工された住宅 ● 個人所有の住宅が対象です。

耐震診断士派遣事業のご案内

耐震診断士を派遣します

「佐賀県木造住宅耐震診断登録建築士」として登録された建築士が診断を行い、診断結果は後日建築士が報告します。

自己負担額

耐震診断に要する費用が無料となります

※ただし、診断士派遣事務手数料として建築士事務所協会へ5,000円の負担が必要です。

耐震診断の結果、耐震性が不足していた場合・・・

耐震改修補助内容

◎耐震性を確保するための**耐震補強工事の費用**にも補助制度があります。

※限度額 100万円

耐震改修
耐震補強工事の費用に係る部分の80%以内（補助金の上限100万円を補助）

（例）工事の費用が約150万円の場合
100万円を補助

受付期間 令和4年12月末まで、随時受け付けております。



10月からマイナポイントの受付が完全予約制になります。

お知らせ

【マイナポイントの受付時間】（午前の部）9時から12時まで （午後の部）13時から16時まで

【予約の方法】 予約したい日の前日までにお電話ください。その際に「マイナポイントの予約」とお伝えください。

【ご準備いただくもの】

- ・マイナンバーカード ・公金受取口座に登録する口座の分かるもの（通帳など）
- ・ポイントを付ける決済サービスのカードや会員番号、ID 分かるもの
- ・マイナンバーカードの4桁の暗証番号

※暗証番号がわからない場合やロックがかかっている場合は事前に市民課で再設定を行ってください。

予約受付電話番号 0954-68-0181（塩田庁舎） 0954-27-7190（嬉野庁舎）

電話受付時間（平日のみ）8：30から17：00まで
つながりにくい場合があります。ご了承ください。

1 職員の任免及び職員数に関する状況

(1) 採用状況 (令和4年4月1日採用分) (人数)

採用区分	性別	受験申込者	受験者数	最終合格者数	採用者数	採用方法	
一般事務 (高卒程度)	男	9	8	2	2	競争試験	
	女	2	1	0	0		
一般事務 (大卒程度)	男	10	7	1	1		
	女	3	3	1	1		
管理栄養士	男	0	0	0	0		
	女	9	8	1	1		
保健師	男	0	0	0	0		
	女	1	1	1	1		
土木	男	0	0	0	0		
	女	0	0	0	0		
一般事務 (任期付)	男	16	16	0	0		選考試験
	女	17	17	4	4		
社会体育 (任期付)	男	3	3	1	1		
	女	0	0	0	0		
児童福祉 (任期付)	男	0	0	0	0		
	女	2	2	1	1		
土木 (任期付)	男	3	3	1	0		
	女	0	0	0	0		
計		75	69	13	12		

※土木(任期付)は採用辞退。

(2) 職員数 (令和4年4月1日現在) ……227人 (うち任期付職員30人)

2 人事評価の状況

(1) 昇給への反映状況

令和3年度中における運用	嬉野市		国	
	管理職員	一般職員	特定管理職員	一般職員
イ 人事評価を実施した	○	○	○	○
標準に加え、上位及び下位の区分も適用			○	○
標準に加え、上位の区分も適用				
標準に加え、下位の区分も適用				
標準の区分のみ適用	○	○		
□ 人事評価を実施していない				

(2) 勤勉手当への反映状況

令和3年度中における運用	嬉野市		国	
	管理職員	一般職員	特定管理職員	一般職員
イ 人事評価を実施した	○	○	○	○
標準に加え、上位及び下位の成績率も適用			○	○
標準に加え、上位の成績率も適用				
標準に加え、下位の成績率も適用				
標準の成績率のみ適用	○	○		
□ 人事評価を実施していない				

3 職員の給与の状況

(令和4年4月1日現在 水道事業、派遣職員、税務職、保健職等を除く)

区分	平均給料月額 (円)	平均年齢 (歳)
一般行政職	303,063円	42.5歳

※技能労務職については、1名のため公表しない。

4 職員の勤務時間その他の勤務条件の状況

(1) 勤務時間

1週間の勤務時間	38時間45分
開始時刻	8時30分
終了時刻	17時15分
休憩時間	12時～13時

※業務によっては変更になることがある。

(2) 年次有給休暇の取得状況

(令和3年1月1日～令和3年12月31日)

総付与日数	6,657日
総取得日数	1,679日
対象職員数	180人
平均使用日数	9.3日
取得率	25.2%

※対象職員数は対象期間の全期間を在職した一般職員で、退職者・派遣者除く。

(3) 時間外勤務及び休日勤務等の状況

時間外勤務	総時間数	月平均時間数
	32,074時間	13.1時間

※災害・選挙等含む。

(4) 特別休暇の概要 (令和4年4月1日現在)

休暇の種類	付与日数・期間等	有給
公民権行使のための休暇	必要と認める期間	有給
裁判員、証人、鑑定人、参考人等として官公署に出頭するための休暇	必要と認める期間	有給
骨髄液提供のための休暇	必要と認める期間	有給
社会貢献のための休暇	一つの年において5日を超えない範囲内	有給
子(中学校就学前)の看護のための休暇	一つの年において5日(子が2人以上の場合は10日)を超えない範囲内	有給
家族の介護のための休暇	一つの年において5日(対象家族が2人以上の場合は10日)を超えない範囲内	有給
感染症予防に関する法律等による交通の制限又は遮断による休暇	必要と認める期間	有給
非常災害により交通が遮断又は途絶による休暇	1週間を超えない範囲内	有給
天変事変により職員の現住居の滅失・破壊による休暇	1週間を超えない範囲内	有給
交通機関の事故等による休暇	必要と認める期間	有給
忌引	死亡者の区分に応じ1日から10日の範囲	有給
父母の祭日	1日の範囲内	有給
結婚休暇	7日の範囲内	有給
介護休暇	介護を必要とする一の継続する状態ごとに、連続する6月の期間内	無給
妊婦の通勤緩和休暇	正規の勤務時間の初め又は終わりにおいて1日につき1時間を超えない範囲内で必要と認められる期間	有給
産前及び産後の通院休暇	区分により定めた回数で1回につき勤務時間の範囲内で必要と認められる範囲	有給
生理休暇	2日を超えない範囲内	有給
妊娠障害休暇	7日を超えない範囲内で必要と認められる期間	有給
産前産後の休暇	産前8週間産後8週間	有給
出産補助休暇	出産の日から14日以内において3日を超えない範囲内の必要と認められる期間	有給
育児参加のための休暇	配偶者の出産後8週間までの期間で5日以内の必要な日数	有給
育児休暇	生後満1年に達しない子を育てる親に1日2回各30分	有給
夏季休暇	6月から10月までの期間内で原則として連続する5日の範囲内	有給

5 休業に関する状況 (令和3年度)

(1) 育児休業の状況

・ 育児休業の承認件数……4人 (女性 4人)

6 職員の分限及び懲戒処分者の状況 (令和3年度)

(1) 分限処分者数……2名 (2) 懲戒処分者数……1名 (訓告等1名)

7 職員のサービスの状況 (令和4年4月1日現在)

(1) 職員派遣の状況

(人数)

派遣法人名	派遣者数	派遣法人名	派遣者数
杵藤地区広域市町村圏組合	8	佐賀県西部広域水道企業団	6 ※うち1名は再任用職員
佐賀県後期高齢医療広域連合	1	佐賀県	1
佐賀県西部広域環境組合	1	嬉野市体育協会	1

8 退職管理の状況 (令和3年度)

(人数)

区分	定年退職	勸奨退職	普通退職	分限退職	懲戒免職	失職	死亡退職
男	1	0	2	0	0	0	0
女	1	1	2	0	0	0	0
計	2	1	4	0	0	0	0

9 職員の研修の状況 (令和3年度)

区分	研修内容	受講者数(延べ人数)
派遣研修	階層別研修、職務能力別研修、能力開発研修等	129
市独自研修	新採職員研修、財務事務、文書事務、人事評価研修等	484

10 職員の福祉及び利益の保護の状況

(1) 健康診断の実施状況

定期健康診断……受診者428人 (人間ドック受診者を含む)
(職員221人、再任用職員・会計年度任用職員207人)
受診率 98.2%

(2) 勤務条件に関する措置の要求の状況、不利益処分に関する不服申立の状況等

・ 該当なし

来春小学校へ入学される皆さんの就学前の健康診断を実施します
 問い合わせ 嬉野市教育委員会（塩田庁舎・学校教育課） ☎0954-66-9128

【対象者】 嬉野市内に住所を有する、平成28年4月2日から平成29年4月1日までに生まれた方。
【日程・会場】 各小学校区ごとに、下記の日程・会場で実施します。
 ※「健診当日、受付時間までに間に合わない」、「別の学校で健康診断を受けたい」という場合は、必ず事前に“入学予定校”と“塩田庁舎・学校教育課”の両方にご連絡ください。

令和5年度新入学児童健康診断日程表

学校名(健診場所)	健診実施日	受付の時間	健診の時間
五町田小学校	10月6日(木)	14時00分～14時15分	14時30分～16時15分
久間小学校	10月31日(月)	14時00分～14時15分	14時30分～16時00分
塩田小学校	10月11日(火)	13時45分～14時00分	14時15分～15時45分
嬉野小学校	10月14日(金)	14時00分～14時20分	14時30分～16時30分
轟小学校	10月24日(月)	13時40分～14時00分	14時00分～15時30分
大野原小学校	11月1日(火)	13時45分～14時00分	14時00分～15時40分
吉田小学校	10月4日(火)	14時30分～15時00分	15時00分～16時00分
大草野小学校	10月25日(火)	14時25分～14時45分	14時45分～16時30分

令和5年度 放課後児童クラブ 申込みの申請書配布について
 問い合わせ 塩田庁舎 子育て未来課 ☎0954-66-9121

【配布時期】 令和4年10月17日(月)～
【配布方法】
 <10月時点で在所中の方>
 放課後児童クラブを通じて配布します。
 <令和4年度に申込みされている方で10月は利用されていない方>
 申請書類を郵送します。
〈新1年生〉
 保育施設等を通じて配布又は郵送します。
 ※上記のほか、申請書等は令和4年10月17日(月)以降、子育て未来課及び福祉課（嬉野庁舎）窓口にも設置します。また、市のHPにも様式等を掲載しますので、ダウンロードして使用してください。
【入所申込み受付期間】
令和4年11月8日(火)～令和4年11月25日(金)
 ※毎年度申込みが必要です。

令和5年度 認可保育園・認定こども園・地域型保育事業所・幼稚園の入園申込みについて
 問い合わせ 塩田庁舎 子育て未来課 ☎0954-66-9121

令和5年4月以降に保育園等の利用を希望される方は申込みが必要です。
 ※現在、在園されている方も申込みが必要です。
申込書について
【配布期間】 令和4年10月17日(月)から
【配布方法】
 ・窓口配布
 ※10月時点で在園中の方は園を通じて配布します。
 ・令和4年10月17日(月)以降市のHPに様式等掲載いたしますのでダウンロードして使用してください。
 ・自宅にPC等の環境がない等で郵送を希望される場合は、上記担当課までご連絡ください。
【申込受付期間】
令和4年11月8日(火)～令和4年11月25日(金)

8月から市内の中学校で勤務をしています。みなさんよろしくお祈いします。



氏名：Jake Yoder（ジェイク・ヨード）
 ニックネーム：Knox（ノックス）
 年齢：23歳
 出身：アメリカ合衆国テネシー州

メッセージ：（自己紹介）
 こんにちは、私はジェイク・ヨードです。ノックスと呼んでください。嬉野の新しいALTで、皆さんと一緒に仕事するのを楽しみにしています。
 23歳でアメリカ出身です。テネシー州とアリゾナ州に住んでいました。マンガ、ビデオゲーム、旅行、友達と過ごす時間が好きです。また、リラックマが大好きです。温かく迎えていただき、ありがとうございます。

新幹線通勤通学定期券 購入補助のお知らせ
 問い合わせ 塩田庁舎 企画政策課 ☎0954-66-9117

嬉野市では、新幹線を使って通勤通学をする方に定期券購入の補助をおこなっています。詳しくは、嬉野市役所企画政策課にお問い合わせ下さい。

特集
 NEWS
 健康
 カレンダー
 かわら版
 文化スポーツ
 市民のひろば



大規模な土地取引には届出が必要です

お問い合わせ 佐賀県土地活用課 ☎0952-25-7034
 嬉野市役所新幹線・まちづくり課
 ☎0954-27-7020

一定面積以上（別表）の土地取引をした場合には、国土利用計画法により、契約締結日も含め2週間以内に、買主が土地の利用目的及び取引価格等を届け出なければなりません。県では、その利用目的が公表されている土地利用に関する計画に適合しているかなどを審査し、場合によっては利用目的の変更を勧告することがあります。

届出をしなかったり、偽りの届出をしたりすると罰則が科せられることがあります。

【届出義務者】 買主

【届出の時期】 契約締結日も含め2週間以内

【届出先】 土地の所在する市町村

【罰則】 6か月以下の懲役又は百万円以下の罰金

* 詳しい手続きについては、佐賀県土地活用課、または嬉野市役所新幹線・まちづくり課の担当窓口へお尋ねください。

都市計画区域	5,000㎡
都市計画区域以外の区域	10,000㎡



～農業者のみなさま～

個人の農業者の農業経営収入保険 申込期限は11月末までです。

お問い合わせ 佐賀県農業共済組合鹿島藤津支所
 ☎0954-62-2739

収入保険制度は、自然災害や価格低下だけでなく、農業者の皆様の経営努力では避けられない様々なリスクによる収入減少が補償の対象です。農業者の方に負担していただく保険料等の一部には国の支援があります。

※青色申告者が対象です。

※農業者が自ら生産した農作物の販売収入全体が対象となります。

※法人の場合は、事業開始月の前々月が申込期限となります。

※農業共済やナラシ対策などの類似制度とは、どちらかを選択して加入となります。

※初めて収入保険に加入される方は2年間に限り、野菜価格安定対策事業との同時利用が可能です。

かかりつけ薬剤師・薬局に関するお知らせ

皆さんはなんでも気軽に相談できる『かかりつけ薬剤師・薬局』をお持ちですか？

かかりつけ薬局とは「普段利用している相談しやすい薬局」でかかりつけ薬剤師は「普段利用している薬局の中で何でも相談しやすい・話しやすい薬剤師」のことです。

●『かかりつけ薬剤師・薬局』を決めておくと

あなたがもらっているお薬を、ひとつの薬局でいつも同じ薬剤師が確認することでいくつもの医療機関から同じようなお薬が出ていないか、飲み合わせに問題がないかのチェックをすることができます。また、飲み残しの薬の調節や気づいていない副作用が出ていないかなどの確認も行います。飲みこみにくいお薬があれば、相談して下さい。医師に飲みやすいお薬を提案します。

●『かかりつけ薬剤師・薬局』で健康相談も

「市販のサプリメントやお薬と、今飲んでいるお薬の飲み合わせや治療中の病気に影響しないか心配。」

「健康診断の結果の見方がわからない」そんな時も、ぜひ『かかりつけ薬剤師・薬局』に相談して下さい。

●『かかりつけ薬局』に私が飲んでいるお薬は置いているの？

お薬はとてまたくさんの種類があり、在庫がないこともあります。お手持ちのお薬に余裕があるようなら、お薬の手配に少々時間をいただければ、お薬をそろえてお渡しすることが可能です。また、飲まれているお薬を事前に教えていただければ、次の受診日までにお薬を用意しておく

ことができます。

●『お薬手帳』が『かかりつけ薬局』と医療機関との橋渡しに。

入院していた時に使われたお薬や、服薬指導の情報などをお薬手帳に記載してもらえます。退院した後も「お薬手帳」で、かかりつけ医・かかりつけ薬局が円滑に連携することができます。受診された医療機関や他の薬局と円滑な連携が行えるように、「お薬手帳」に『かかりつけ薬局』にしている薬局の名前を記入しておきましょう。

ご自分やご家族の健康のためにも、“何でも相談できる”『かかりつけ薬剤師・薬局』を決めてお持ちいただければと思います。

お問い合わせ 一般社団法人 佐賀県薬剤師会 ☎ 0952-23-8931
<http://www.sagayaku.or.jp/>
 佐賀県後期高齢者医療広域連合 ☎ 0952-64-8476
<https://www.saga-kouiki.jp/>



インフルエンザ予防接種

～今年度は妊婦及び産婦まで助成の範囲を拡大します！～



インフルエンザの流行の季節が近づいています。予防接種を受けてから、インフルエンザに対する抵抗力がつくまでに2週間程度かかります。

インフルエンザが流行する前の12月中旬までには接種を済ませましょう。

※助成対象者以外の方も重症化予防の為、インフルエンザワクチンの接種をご検討ください。

 対象者	高齢者 ①満65歳以上の市民 ②満60歳以上65歳未満で、心臓、腎臓又は呼吸器の機能又はヒト免疫不全ウイルスにより免疫の機能に障害を有するものとして厚生労働省令で定める人（身体障害者手帳1級程度）で予防接種を希望する方	妊婦・産婦 助成対象期間中に妊娠中の方及び産後1年未満の方	乳幼児・小中高校生 18歳(高校3年生相当)以下の市民
助成対象期間	令和4年10月1日(土)～令和4年12月31日(土) 各医療機関の診療日に応じます		
接種場所	かかりつけの医療機関 (佐賀県予防接種広域化加入の医療機関)	■嬉野市内のかかりつけ医療機関 (友朋会嬉野温泉病院・福田病院を除く) ■村山小児科 (鹿島市) (※かかりつけのお子様をお持ちの妊婦も実施) ■志田病院 (鹿島市) ■稗田産婦人科クリニック (鹿島市) (※かかりつけのみ)	
個人負担	自己負担金 1,300円 を医療機関に支払う (生活保護世帯は自己負担なし)	接種料金から 2,000円 を差し引いた金額を医療機関に支払う	
助成回数	お1人につき 1回		お1人につき 2回 (13歳以上の場合は原則「1回接種」です)
接種方法	希望する医療機関に直接予約のうえ、受けてください。		
持参する物	健康保険証	健康保険証・母子健康手帳	

※新型コロナウイルスワクチンとインフルエンザワクチンの同時接種が可能となりました。

問い合わせ 嬉野市役所健康づくり課 ☎0954-66-9120

成分献血にご協力ください

～皆様のあたたかいご協力を心よりお待ちしております～

○日程・当日予定・申込期限

日 程	令和4年10月27日(木)	令和4年11月9日(水)
当日予定	9:00 塩田保健センター集合・出発 10:00 血液センターにて献血 12:00 血液センターを出発 13:00 塩田保健センター到着	9:00 嬉野庁舎に集合・出発 10:00 血液センターにて献血 12:00 血液センターを出発 13:00 嬉野庁舎到着
申込期限	10月24日(月)まで	11月4日(金)まで

○場 所 佐賀県赤十字血液センター (佐賀市) ※送迎があります。

○献血基準 ①年齢 18歳以上69歳以下の方 ※ただし65歳以上の方は60歳から64歳までに献血の経験がある方。
 ②体重 男性45kg以上、女性40kg以上

○お願い 献血実施日の3日以内に出血を伴う歯科治療を受けられた場合は、献血ができませんのでご注意ください。

問い合わせ 塩田庁舎 健康づくり課 ☎0954-66-9120



健康虎の巻

特定健診 追加期間のお知らせ

嬉野市国保の特定健診の対象者のみなさま、今年度の特定健診の受診はもうお済みでしょうか？下記の日程で個別健診の追加期間を設けます。まだ受診がお済みでない方は、ぜひこの機会に医療機関で受診してください。

期 間	10月1日(土)～10月31日(月)
実施場所	特定健診実施医療機関 ※集団健診・毎日健診は11月1日以降も実施します
料 金	1,000円 (実際には9,790円かかる検査です。)
持参するもの	受診券、受診票、国民健康保険被保険者証

問い合わせ 健康づくり課 ☎0954-66-9120

こころ、お元気ですか？

10月11日～10月17日は
精神保健福祉普及運動実施週間です！！

こころの病気は誰にでも起こり得るもので、家族や職場、地域など周囲の理解が必要です。あなたやあなたの周りの人に下記のような変化はありませんか？



こころのSOSチェックリスト

- | | |
|--|---|
| <input type="checkbox"/> わけもなくイライラする | <input type="checkbox"/> 眠れない |
| <input type="checkbox"/> 目の前のことに集中できない | <input type="checkbox"/> 食欲が減った、または増えた |
| <input type="checkbox"/> ゆうつな気分が続く | <input type="checkbox"/> 頭痛や肩こりがある |
| <input type="checkbox"/> 何もやる気が起きない | <input type="checkbox"/> 下痢や便秘が続く |
| <input type="checkbox"/> 好きだったことが楽しめない | <input type="checkbox"/> 身だしなみを気にしなくなった |
| <input type="checkbox"/> 仕事や勉強でミスが増えた | <input type="checkbox"/> 飲酒・タバコ量が増えた |



こころの体温計 (自己メンタルヘルスチェックシステム)

パソコン、携帯電話からアクセスできます → [嬉野市こころの体温計](#)

携帯やスマートフォンからはこちら →



気になる項目がある場合は、
我慢しないで・・・



こころの相談・SNS相談(よりそいチャットうれしの)

☎0954-42-3322

[嬉野市こころの相談](#)

問い合わせ 健康づくり課 ☎0954-66-9120

風しんの流行は、突然やってきます。

【風しんとは】 感染者の咳やくしゃみ、会話などで飛び散るしぶき(飛沫)を吸い込んで感染します。成人は高熱・発疹の長期化や関節痛など重症化の可能性があります。

※風しんはインフルエンザより感染力が強いため、周囲への配慮が必要です。

【周りへの影響】 妊娠初期に風しんに感染すると、生まれてくる赤ちゃんが先天性心疾患・白内障・難聴をもって生まれる可能性が高くなります。

【費用】 抗体検査及び予防接種が原則無料(対象者のみ)

【場所】 全国の参加医療機関(要予約) 詳しくは通知に記載

【持参物】 ワーポン券、本人確認書類(運転免許証等)

〈対象者〉1962年4月2日
～1979年4月1日に
生まれた男性

対象者には通知を送っています。



[風しんの追加的対策](#)

問い合わせ 健康づくり課 ☎0954-66-9120
塩田保健センター ☎0954-66-9133

特集

ゆっぴらNEWS

健康

カレンダー

かわら版

文化スポーツ

市民のひろば

WED 水

THU 木

FRI 金

SAT 土



1
★こどもアートくらぶ「みかんせい」
★小筆教室
★将棋初心者教室
★サタデースクール

5 28923
●赤ちゃん相談
★塩田元気っ子クラブ

6 2934
◆消費生活相談

7 2104
●栄養教室
★公民館書道教室

8
★子ども囲碁道場

12 31045
●栄養教室 ◆行政相談
◆特設人権相談 ★笑いヨガ教室
◆行政相談
★塩田元気っ子クラブ

13 3105
◆消費生活相談
★楽しく遊ぶ折り紙教室
★ウクレレ初心者教室
★パステルアート ★古文書研究会

14 310115
●1歳6か月児健診

15
★小筆教室
★将棋初心者教室
★サタデースクール

19 5116
●赤ちゃん相談
★塩田元気っ子クラブ

20 51267
●総合がん検診
◆消費生活相談

21 612137
●総合がん検診
★エコクラフト教室
★公民館書道教室

22
★子ども囲碁道場

26 6148
★塩田元気っ子クラブ

27 71489
◆消費生活相談
★ウクレレ初心者教室
◆法律相談
★パステルアート
★古文書研究会

28 714159

29

催し(嬉野) 問い合わせ/塩田公民館 ☎0954-66-9129

笑いヨガ教室
12日(水) 10:00~12:00
場所:うれしの市民センター
☎0954-42-3316
(うれしの市民センター)

楽しく遊ぶ折り紙教室
13日(木) 13:30~15:30
場所:うれしの市民センター
☎0954-42-3316
(うれしの市民センター)

エコクラフト教室
21日(金) 13:30~15:30
場所:うれしの市民センター
☎0954-42-3316
(うれしの市民センター)

太極拳教室
11日(火) 13:30~15:30
場所:中央体育館(U-spo)
☎0954-42-3316
(うれしの市民センター)

日本舞踊教室
11日(火)・25日(火) 19:30~21:00
場所:うれしの市民センター
塩田公民館 ☎0954-66-9129

ウクレレ初心者教室
13日(木)・27日(木) 10:00~11:30
場所:うれしの市民センター
塩田公民館 ☎0954-66-9129

こどもアートくらぶ「みかんせい」
1日(土)・2日(日)
10:00~12:00 14:00~16:00
場所:吉田公民館
※要予約
☎0954-43-9304
(吉田公民館)

催し(塩田) 問い合わせ/塩田公民館 ☎0954-66-9129

小筆教室
1日(土)・15日(土) 10:00~11:30
場所:塩田公民館

パステルアート
13日(木)・27日(木) 14:00~15:30
場所:塩田公民館

将棋初心者教室
1日(土)・15日(土) 14:00~16:30
場所:塩田公民館

初級スペイン語会話教室
11日(火)・25日(火) 19:30~21:00
場所:塩田公民館

サタデースクール
1日(土)・15日(土) 9:30~11:30
場所:塩田公民館

塩田元気っ子クラブ
5日(水)・12日(水)・19日(水)・26日(水)
15:00~17:00
場所:塩田公民館

子ども囲碁道場
8日(土)・22日(土) 9:30~11:30
場所:塩田公民館

公民館書道教室
7日(金)・21日(金) 14:00~16:00
場所:塩田公民館

古文書研究会
13日(木)・27日(木) 10:00~12:00
場所:塩田公民館

郷土史研究会
11日(火) 9:30~12:00
場所:塩田公民館

し尿汲み取り(嬉野)

問い合わせ/環境下水道課 ☎0954-42-3317

●(株)環境衛生管理社 ●(有)嬉野衛生サービスセンター

①湯野田 ⑤上岩屋 ⑧井手川内・下野 ⑪春日・峰川原
②不動山 ⑥下岩屋 ⑨今寺 ⑫上吉田・東吉田・両岩
③下宿・内野 ⑦温泉区 ⑩式浪・三坂 ⑬下吉田・納戸料
④大野原 ⑫西吉田・皿屋 ⑭真上吉田・西川内

し尿汲み取り(塩田)

問い合わせ/環境下水道課 ☎0954-42-3317

(有)塩田環境開発

①鳥越・山口・殿ノ木庭・永石・平山・茂手 ⑦町分・塩田・原町・布手・下野辺田・本谷・宮ノ元・蛙川内・塩吹・鍋野
②鳥坂・下壘・石垣・新村・三ヶ崎 ⑧美野南・美野辺田・谷・熊野
③福富・大牟田・真崎・袋・五町田1.2.3.4.5 ⑨大草野南下・万才・角ノ谷・長谷
④堤ノ上・中通・牛坂・北志田・西山 ⑩大草野南上・大草野辺田・五代
⑤南志田・光武・北下久間 ⑪冬野・南下久間・牛間田・中久間・のぞえ

特集

ゆっくらNEWS

健康

カレンダー

かわら版

文化スポーツ

市民のひろば



参加者募集
令和4年度 メンズフッキング教室

問い合わせ 嬉野市食生活改善推進協議会事務局
(塩田庁舎 健康づくり課内) ☎0954-66-9120

「自分でも食事を作りたい。」「簡単な料理を覚えたい。」
そんな男性が増えてきています。

料理の経験がない方の参加も大歓迎です。

- 【開催日】10月28日(金)
- 【時間】午前9時30分～午後1時まで
- 【場所】塩田保健センター
- 【対象者】市内在住の男性12人程度(定員になり次第締め切ります)

※新型コロナウイルス感染症の状況によっては延期または中止する可能性があります

- 【参加費】1人300円(経費の一部として)
- 【主催】嬉野市食生活改善推進協議会
- 【申込締切】10月14日(金)まで



身体障害者更生相談所
巡回相談のご案内

問い合わせ 嬉野庁舎 福祉課 ☎0954-42-3306

- 【日時】11月17日(木)
 - 【会場】武雄市 北方保健センター
 - 【相談員】身体障害者更生相談所職員等
 - 【相談内容】(1)身体障害者手帳交付に関する相談(整形外科)
(2)医療に関する相談
(3)補装具の交付又は修理、適合等に関する相談、判定
 - 【対象者】肢体不自由者
 - 【予約】11月10日(木)まで
- ※人数に制限がありますので、お早めにご相談ください。

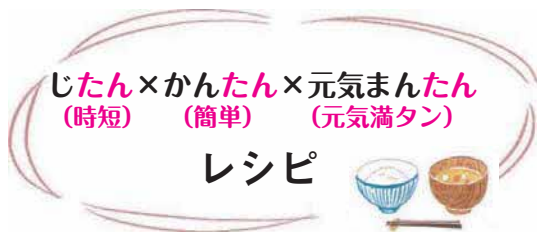

じゃがいもと人参のきんぴら

【材料】2人分

じゃがいも	1個
人参	1/4本
サラダ油	大さじ1/2
牛乳	大さじ4
砂糖	小さじ1/2
しょうゆ	大さじ1/2
水	適量

◎分量は正味重量(皮・殻や骨を除いたもの)です。

【作り方】

- ①じゃがいもは皮をむいて拍子木切りにし、水にさらして水気を切る。人参も少し細目に拍子木切りにする。
- ②フライパンに、油を熱して①を炒める。油が回ったら、②を加え、ひたひたになるよう水も加える。
- ③フッキングシートをいもに張り付けるようにしてかぶせ、強めの火にかけ、煮立ったら中火にし、底が焦げないように、時々混ぜながら8～10分煮る。

詳しい内容は嬉野市のホームページにも掲載しています。

問い合わせ 塩田庁舎 健康づくり課 ☎0954-66-9120

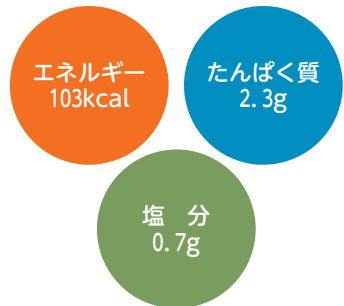

広告

保険の見直し・相談 アフターフォローもお任せください!

★ 今より保険料を節約できるかお調べします

★ 持病がある方や健康に不安がある方でも入れる保険があります(お引き受けできない場合もあります)

★ 子育てが終わった方や定年退職した方など、状況にあったご提案をします

何度でも相談無料!

【取扱い生命保険会社】10社

募集代理店 (有)プラスワン保険企画
鹿島市大字常広135番地3
【営業時間】9～18時【定休日】日・祝
電話 0120-374-929

URESHINO まちかどかわら版

9/8
(木)

～いつまでもお元気で～ 市内ご長寿表敬訪問

9月19日の敬老の日に伴い、9月8日に今年度100歳を迎える方たちを村上市長が表敬訪問し、祝い状と記念品が贈呈されました。

今年度は17名の方々が100歳を迎えられます。市内の高齢者数は、9月1日現在、75歳以上4,521名、100歳以上31名で、最高齢者は松本ヒサさん（下吉田区）、108歳です。これからも元気にお過ごしください。

なお、ホームページにも訪問の写真を掲載していますので、ご覧ください。



▲高井ヨシエさん（北下久間区）



▲植松トシエさん（今寺区）



▲横田ナツさん（西川内区）



▲野田秀一さん（冬野区）

8/29
(月)

西九州新幹線開業記念切手贈呈

西九州新幹線の開業記念切手販売に先立ち、日本郵便(株)九州支社から、記念切手のレプリカが贈呈されました。

記念切手は沿線5市でデザインが異なり、嬉野市の切手には、西九州新幹線「かもめ」のほか、新しく誕生した嬉野温泉駅、シーボルトの湯や塩田津などの観光名所があらわられています。

切手は、記念として残すだけでなく、手紙を出すときに貼ってもらうことで、遠方の方への西九州新幹線の開業PRにつながることを期待されます。



8/23
(火)

なぎなた競技全国大会入賞！市長を表敬訪問

全国なぎなた競技大会に出場した選手4名（以下）の表敬訪問があり、喜びの入賞報告をしていただきました。このうち山口真実さんは、「とちぎ国体」での活躍も期待されます。

〈大会結果〉

山口真実さん（牛津高3年・嬉野町出身）

「令和4年度全国高等学校総合体育大会・第61回全国高等学校なぎなた選手権大会」個人の部第3位

嬉野なぎなたクラブ

井手穂華さん（塩田中3年）

溝口真央さん（塩田中1年）

北和佳乃さん（武雄青陵中1年・塩田町出身）

「JOCジュニアオリンピックカップ・第30回全国中学生なぎなた大会」団体戦第5位



なぎなたは、2年後に開催されるSAGA 2024 国スポの嬉野市開催競技です。

嬉野市制作のTV番組をWeb配信しています。

うれしのほっとステーション 毎週木曜更新 ぜひ、ご覧ください。



こちらのQRコードからご覧になれます



2022年／令和4年

休日在宅当番医 (市外局番 0954)

嬉野地区

- 10/2 太田医院 ☎43-1148
- 10/9 嬉野温泉病院 ☎43-0157
- 10/10 森医院 ☎43-0725
- 10/16 田中医院 ☎43-2111
- 10/23 うれしのひくたクリニック ☎42-1211
- 10/30 樋口医院 ☎43-1652

塩田地区

- 10/2 光武医院 ☎66-2027
- 10/9 樋口病院 ☎66-2022
- 10/10 谷口医院 ☎66-3568
- 10/16 樋口病院 ☎66-2022
- 10/23 西村医院 ☎66-2109
- 10/30 樋口病院 ☎66-2022

※当番医が変更になる場合があります。
電話で杵藤地区消防本部救急医療情報案内(☎0954-22-4207)まで問い合わせさせていただくか、朝刊の休日在宅当番医でご確認ください。

佐賀南部地区小児 時間外診療

診療時間／19:00～21:00
(市外局番0954)

月・木・金・土・日・祝日

武雄地区休日急患センター ☎22-5599

水曜日

鹿島時間外子どもクリニック ☎63-1838

火曜日

- 10/4 中村医院(鹿島) ☎63-9234
- 10/11 稗田産婦人科(鹿島) ☎63-3309
- 10/18 田代医院(太良) ☎67-2120
- 10/25 森医院 ☎43-0725

※当番医が変更になる場合があります。
電話で杵藤地区消防本部救急医療情報案内(☎0954-22-4207)まで問い合わせさせていただくか、朝刊の休日在宅当番医でご確認ください。

相談(嬉野)

行政相談

12日(水) 9:00～12:00
場所：嬉野老人福祉センター
総務・防災課
☎0954-42-3301

消費生活相談

毎週木曜日(祝日を除く)
9:30～16:00
場所：嬉野庁舎 相談室
観光商工課
☎0954-42-3310

マイナンバーカード

時間外申請・受取り
9日(日) 8:30～12:00
25日(火) 17:15～19:00
場所：嬉野庁舎 市民課
☎0954-27-7190

特設人権相談

12日(水) 9:00～12:00
場所：嬉野老人福祉センター
文化・スポーツ振興課
☎0954-66-9129

相談(塩田)

こころの相談

24日(月) 13:00～17:00
場所：塩田保健センター
社会福祉協議会(塩田)
☎0954-66-9131

行政相談

12日(水) 9:00～12:00
場所：塩田公民館
総務・防災課
☎0954-66-9111

法律相談

27日(木) 13:00～16:00
場所：塩田老人福祉センター
社会福祉協議会(塩田)
☎0954-66-9131

消費生活相談

毎週火曜日(祝日を除く)
9:30～16:00
場所：塩田公民館
観光商工課
☎0954-42-3310

マイナンバーカード

時間外申請・受取り
9日(日) 8:30～12:00
25日(火) 17:15～19:00
場所：塩田庁舎 市民課
☎0954-68-0181

SUN

MON

TUE

<p>嬉野町</p> <ul style="list-style-type: none"> ●…保健行事 ◆…相談 ★…催し <p>塩田町</p> <ul style="list-style-type: none"> ●…保健行事 ◆…相談 ★…催し 	<p>嬉野庁舎 〒843-0392 佐賀県嬉野市嬉野町大字下宿乙1185番地 TEL 0954-43-1111(代表) FAX 0954-42-3300</p> <p>塩田庁舎 〒849-1492 佐賀県嬉野市塩田町大字馬場下甲1769番地 TEL 0954-66-3111(代表) FAX 0954-66-3119</p>	
<p>2</p> <p>★子どもアートくらぶ「みかんせい」</p>	<p>3</p> <p>①⑧①</p>	<p>4</p> <p>①⑧①②</p> <ul style="list-style-type: none"> ●2歳6か月児健診 ●フッ化物の日 ◆消費生活相談
<p>9</p> <ul style="list-style-type: none"> ◆マイナンバーカード時間外申請・受取り ◆マイナンバーカード時間外申請・受取り 	<p>10</p>	<p>11</p> <p>③⑩④</p> <ul style="list-style-type: none"> ★太極拳教室 ★日本舞踊教室 ●総合がん検診 ◆消費生活相談 ★初級スペイン語会話教室 ★郷土史研究会
<p>16</p>	<p>17</p> <p>④⑤⑪⑤⑥</p>	<p>18</p> <p>⑤⑪⑥</p> <ul style="list-style-type: none"> ◆消費生活相談
<p>23</p>	<p>24</p> <p>⑥⑬⑦⑧</p> <ul style="list-style-type: none"> ◆こころの相談 	<p>25</p> <p>⑥⑭⑧</p> <ul style="list-style-type: none"> ◆マイナンバーカード時間外申請・受取り ★日本舞踊教室 ●3歳児健診 ●フッ化物の日 ◆消費生活相談 ◆マイナンバーカード時間外申請・受取り ★初級スペイン語会話教室
<p>30</p>	<p>31</p> <p>⑦⑮⑨</p>	

保健行事(嬉野)

場 所／嬉野保健センター ☎0954-42-2049
問い合わせ／健康づくり課 ☎0954-66-9120

2歳6か月児健診

4日(火) 受付13:15～14:00
対象者：令和2年3月生まれ
個別でお知らせしています

フッ化物の日

4日(火) 13:30～15:00
対象者：1歳以上の幼児

栄養教室

12日(水) 9:30～13:30
申込みのみ

総合がん検診

20日(木) 8:20～11:00
対象地区：峰川原・真上吉田・
西川内・西吉田・納戸料・東吉
田・両岩

総合がん検診

21日(金) 8:20～11:00
対象地区：春日・上吉田・皿屋

保健行事(塩田)

場 所／塩田保健センター ☎0954-66-9133
問い合わせ／健康づくり課 ☎0954-66-9120

栄養教室

7日(金) 9:30～13:30
申込みのみ

総合がん検診

11日(火) 8:20～11:00
対象地区：本谷・畦川内・塩
吹・鍋野・南上・南下・万才・角
ノ谷・大草野辺田・五代・長谷

1歳6か月児健診

14日(金) 受付13:15～14:00
対象者には個別でお知らせ
しています

赤ちゃん相談

5日(水)・19日(水)午前中
完全予約制(個別相談)：
塩田保健センター
生後4か月を過ぎた頃に予約
をしてください

3歳児健診

25日(火) 受付13:15～14:00
対象者には個別でお知らせ
しています

フッ化物の日

25日(火) 13:30～15:00
対象者：1歳以上の幼児

第75回県民スポーツ大会

第75回県民スポーツ大会が10月15日・16日の2日間にわたり、嬉野市・武雄市近辺で開催されます。昨年に続き、今回も感染症防止対策を遵守しながら競技に挑みますので、市民皆さまのご声援をよろしくお願ひします。

ソフトテニス(一般女子)

監督 大串 美央
選手 副島 春奈
喜多 桃子
百田 夢音
洲野 ひかる
久保田 有紀
林田 翔子
小林 詩織
栗山 友希
大串 美央

ソフトテニス(一般男子)

監督 陣内 順治
選手 中島 哲徳
田中 勝則
深川 由美子
阿部 君子
神近 正
大川内 知弘
陣内 順治
筒井 博樹

ソフトテニス(一般男子)

監督 北村 雄基
選手 立野 佑樹
織田 佑介
辻田 和弘
大久保 旭
北村 雄基
江口 修次
桑原 健
武藤 祐人

バレーボール(一般男子)

監督 前田 諭
選手 コーチ 松尾 良孝
マネージャー 橋爪 英一
主選 陽介 博規
北川 拓哉
山口 大輔
塚原 和飛
松本 混樹
喜多 光
江崎 大樹
山口 侖哉
一番ヶ瀬 瑞輝
岡本 陸
日暮 芳裕
藤田 卓士
千住 玲太
吉武 大輝
中島 明浩

ゴルフ

監督 西野 和博
選手 マネージャー 神近 誠
村枝 実将
田中 裕一郎
坂井 拓哉
宮園 裕希
大久保 旭
太田 弘光
武藤 正
末光 和徳
朝永 久人
今村 順子
江口 佐和子
松川 晴美

役員

団長 深村 勉
副団長 杉崎 士郎
中島 庸二
光岡 和子
総監督 田中誠一郎
総務 池田 艶子
前田 和久
中尾 嘉伸
中野 哲也
大川内 敬子
塩津 邦章
三根 竹久
三根 伸二
松尾 哲平
大島 洋二郎
山口 大地

卓球(一般女子A)

監督 田中 善人
選手 山口 累里子
田中 あきこ
宮崎 麻由美
坂田 珠絵
坂田 亜紀子
田中 悦子
野田 翔子
前田 美香里

卓球(一般男子A)

監督 前田 浩康
選手 吉田 流星
前田 壮志
村田 章也
坂田 敬介
田中 耕助
田中 善治
浦原 豊治
富永 一喜
大島 洋二郎

柔道(一般男子A)

監督 吉田 実
選手 吉田 羽杏
吉田 羽佐
梶原 峻輔
釘尾 耕平
井手 俊介
相川 将
藤川 佑介

サッカー(一般男子)

監督 山口 健一郎
選手 コーチ 井上 真平
スタッフ 北野 電徳
選 井上 真平
太田 祐輔
梶山 一隆
森田 恵介
林 雄李
大坪 一浩
富永 海
川内 真一
山口 将造
荒川 康輔
山本 昇吾
松尾 宋次
山崎 龍輝
吉村 魁人
小川 龍之介
鶴田 健太郎
川原 力武
北野 博幸
佐藤 電徳
筒井 真俊
山崎 勝紀
浜崎 海人
竹下 海生
小川 健人
中尾 真弘
太田 隼人
一ノ瀬 晴

陸上競技(一般男子)

監督 福田 昭成
100m 60歳以上 小川 常彦
城山 繁俊
伊東 博
永松 照久
中尾 正将
小柳 正将
中尾 正将
福田 岬
掛田 敦征
池田 圭
前田 浩一
山下 和彦
宮崎 龍義
宿崎 貴志
喜多 尚孝
吉田 利幸
寺山 光宏
喜多 浩二
伊東 博
成松 靖彦
城山 繁俊
伊東 照久
永松 正将
中尾 常彦
小柳 翔平

ソフトボール(一般女子)

監督 藤田 孝幸
選手 コーチ 古川 英法
主選 土井 ひとみ
馬場 早紀
官野 奈々
三原 麻美
西野 愛
森 亜衣
池田 律子
一ノ瀬 知奈海
中嶋 加奈恵
神近 萌佳
池田 美希
神近 春佳
西 奈津美
小笠原 さやか
村島 しおり
藤井 亜美

ソフトボール(一般男子B)

監督 炭吉 仁
選手 コーチ 末光 修二
主選 池下 実
松尾 幸治
松尾 俊典
一ノ瀬 政人
栗原 正文
小島 大助
富永 茂彦
山口 利彦
一番ヶ瀬 敬則
小川 清孝
原川 和正
島田 浩二
富岡 洋介
諸田 浩史
香田 悟
炭吉 仁
池田 修二

ソフトボール(一般男子A)

監督 中野 暖久
選手 コーチ 香田 謙作
主選 神近 優也
直幹 浩志
八田 友彦
團 武彦
東 賢太郎
熊森 涉
辻田 龍佑
奥山 弘一郎
溝上 大介
中村 進
古川 秀法
古賀 寛章
宮園 良悟
太田 諭
中野 暖久
香田 謙作

バスケットボール(一般男子)

監督 前田 知喜
選手 コーチ 松尾 憲造
マネージャー 福田 由美
選 山口 敏幸
山口 哲平
中村 広斗
富永 歩夢
中島 佳祐
井上 秀太
古賀 健大
藤井 尚也

バスケットボール(一般女子)

監督 福田 直樹
選手 コーチ 福田 純一郎
マネージャー 福田 由美
選 前田 和泉
山口 比呂美
久保 鮎美
松本 夢樹
野田 樹
庄島 千晶

バスケットボール(一般男子)

監督 福田 直樹
選手 コーチ 福田 純一郎
マネージャー 福田 由美
選 前田 和泉
山口 比呂美
久保 鮎美
松本 夢樹
野田 樹
庄島 千晶

弓道(遠的)

監督 峯崎 幸晴
選手 小國 純治
小国 陽子
坂口 知美
中島 久幸
梶原 慎佑
池田 憲明
辻 亜美
竹市 宮

軟式野球(一般男子B)

監督 小野原 博
選手 小森 秀国
古川 正一
深村 賢一
富永 靖弘
経塚 哲也
山下 道徳
田島 義彦
健太郎 高廣
山下 大介
乗富 洋幸
福田 一幸
山口 誠也
松尾 祥一
梶原 修一
山下 克彦
前田 和也
江口 智弘
山下 克義

軟式野球(一般男子A)

監督 増田 崇人
選手 山口 卓也
山口 栄祐
香月 裕稀
田中 彩人
木須 彩人
須野 拓磨
久保 伸太郎
古賀 嘉紀
一ノ瀬 幹太
中村 勇二
浦原 圭輔
富永 大世
鈴木 和貴
副島 一輝
森永 准
中島 星麻
光武 将樹
石井 洋誠
川副 翔真
筒井 高介

ボウリング

監督 神近 義人
選手 森永 成昭
井手 博義
大川内 正義
辻 哲弥
植松 民子
園田 佳彦
野村 尚美
井手 久子

グラウンド・ゴルフ

選手 坂本のり子
相良いつ子
宮崎 静子
植松 春江
宮崎 数江
吉牟田 穂子
太田 節男
岡崎 勝己
山口 利幸
古川 悟
古川 鉄雄
団 一己

陸上競技(一般女子)

監督 山口 義治
100m 伊勢馬場 友那
光武 花音
1000m 岳川 洋子
道脇 結菜
走幅跳 伊勢馬場 唯菜
大久保 みゆき

弓道(近的)

監督 小國 純治
選手 梶原 慎佑
辻 亜美
坂口 知美
小山 陽子
橋村 敬文
小國 幸清
小國 純治
竹市 宮

ゲートボールC

監督 高月 忠雄
選手 中嶋 正則
中島 馨
堤 チエ
宮崎 好子
土田 マシエ
梶原 靖則

ゲートボールB

監督 江口 誠一
選手 浦原 啓二
淵野 悟
淵野 スイ子
倉掛 キミエ
浦原 泰男
桑原 秀隆

ゲートボールA

監督 鬼橋 昭貞
選手 小笠原 松次
江口 勉
鬼橋 スエ子
西 トシエ
大曲 昭広
吉村 明茂
松尾 茂

バドミントン(一般女子)

監督 小笠原 進吾
選手 山口 フミ子
山口 和美
古川 友葵
福田 明佳
栗山 優里
山口 優香
津上 琴海

バドミントン(一般男子)

監督 下田 茂真
選手 井手 基文
峰松 優真
浦川内 和也
橋爪 剛
平野 心健
永石 圭一
中村 峻

特集

ゆっくらNEWS

健康

カレンダー

かわら版

文化・スポーツ

市民のひろば

第75回県民スポーツ大会競技種目・日程・会場一覧

縮小開催（試合時間・種目等）や大会直前に中止となる場合があります（9/15現在）

競技種目	競技種別	10月15日	10月16日	会場	競技開始	
水泳	一般男子		●	SAGA アクア	9:30	
	一般女子		●			
陸上競技 ※10月23日(日)開催	一般男子		※	SAGA スタ	9:00	
	一般女子		※			
サッカー	一般男子	●	●	鹿島市陸上競技場	10:00	
		●	●	鹿島市陸上競技場 サブグラウンド		
		●	●	西部中学校 グラウンド		
テニス	一般男子	●	●	嬉野市みゆき公園テニスコート	15日 9:30	
	一般女子	●	●		16日 10:00	
バレーボール	一般男子		●	白石社会体育館	9:30	
	一般女子		●	有明中学校 体育館		
バスケットボール	一般男子	●	●	嬉野市社会体育館 リバティ	15日 10:00	
				塩田中学校 体育館		
	一般女子	●	●	江北町ふれあい交流センターネイブル		16日 9:00
				江北中学校 体育館		
ソフトテニス	一般男女	●	●	北公園テニスコート	9:30	
	一般男子		●			
	一般女子		●			
卓球	一般男子		●	嬉野市中央体育館	9:30	
	一般女子	●	●			
軟式野球	一般A	●	●	武雄市民球場	9:00	
		●	●	鹿島市民球場		
		●	●	みゆき球場		
		●	●	大町町民グラウンド		
		●	●	花山球場		
相撲 柔道	一般男子		●	白岩相撲場	9:15	
	一般男子		●	鹿島市民体育館	9:20	
ソフトボール	一般男子A	●	●	白石町総合運動場	9:30	
				有明ふれあい運動公園		
	一般男子B	●	●	みゆき公園多目的運動広場第1		
				みゆき公園多目的運動広場第2		
一般女子	●	●	太良町 B&G 運動広場			
			太良高等学校 グラウンド			
バドミントン	一般男子		●	鹿島高等学校 赤門学舎 体育館	9:30	
	一般女子		●	西部中学校 体育館		
弓道	一般男女混成	●	近的	多久市緑が丘弓道場	15日 10:30	
		遠的	●		16日 9:00	
剣道	一般男子		●	佐賀農業高等学校 体育館	9:30	
	一般女子		●			
空手道	一般男子		●	大町ひじり学園 武道場	10:00	
ボウリング	一般男女		●	メリーランドタケオボウル	9:00	
ゲートボール	一般男女混成	●		山内町多目的スポーツ広場	9:30	
ゴルフ	一般男女	●		若木ゴルフ倶楽部	7:00	
グラウンドゴルフ	一般男女混成	●		山内中央公園グラウンド	9:30	

特集

ゆっぴらNEWS

健康

カレンダー

かわら版

文化・スポーツ

市民のひろば

【公開競技】 ※なぎなた以外の競技種目については、嬉野市体育協会（0954-42-0099）へお問い合わせください。

競技種目	開催日	会場
グレー射撃		
銃剣道		
なぎなた	10月16日	佐賀東高等学校
ライフル射撃		

広告

相続・遺言相談・不動産登記・商業登記・成年後見 等

深村司法書士事務所

司法書士 深村 頌子（佐賀県司法書士会所属）

住所 嬉野市塩田町大字馬場下甲742番地5

TEL 0954-66-2316

広告

SAISHOEN
SHIOTA, URESHINO
SINCE 1928

この先を、
照らし続ける。

社会福祉法人 済昭園

46年前の栄光「若楠国体」
 お問い合わせ 嬉野庁舎 SAGA2024推進課 ☎0954-27-7083

46年前、昭和51年(1976年)佐賀県で第31回国民体育大会が、開催されました。テーマを「若楠国体」と名付け、“さわやかに・すこやかに・おおらかに”をスローガンに掲げ、当時の7市12町3村で、競技が行われました。県民の総参加に彩られたこの大会は、「まごころ国体」として好評を博しました。また、県民の期待にこたえた選手の活躍により、男女総合優勝を果たし、天皇杯を獲得しました。

2年後の2024年には、国民体育大会の名称が「国民スポーツ大会」に変わる、最初の本大会が佐賀県で開催されます。



表彰式 天皇杯 1位・皇后杯 2位

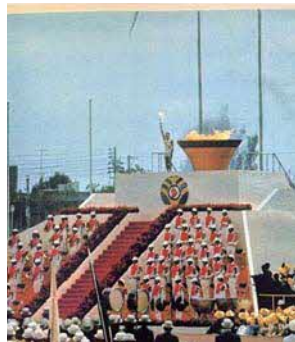

有田焼の炬火台に燃え上がる“若楠の火”



軟式野球競技



レスリング競技



◎国スポ…国民スポーツ大会 ◎全障スポ…全国障害者スポーツ大会

SAGA2024 国スポ・全障スポ嬉野市実行委員会事務局

〒843-0301
 嬉野市嬉野町大字下宿乙 1185 番地
 (SAGA2024推進課内)

TEL : 0954-27-7083
 FAX : 0954-27-7084
 MAIL : saga2024@city.ureshino.lg.jp

実行委員会ホームページ
 実行委員会 Twitter
 実行委員会 Instagram

SAGA 2024 国スポ 全障スポ
 新しい大会へ。すべての人に、スポーツのチカラを。

広告

Google Play 手軽に入れよう
 App Store からダウンロード

防災情報はプッシュ通知 地元の情報満載データ放送連携
スマホ用アプリ配信中!!

現在地から避難所まで避難経路標示
 スマホでゴミ収集チェック!
 出先でも簡単操作で地元の天気
 地域情報
 地元のイベント情報も
 もしもの時も安心 休日の当番医や電話番号 各施設の連絡先があります

androidの方 iOSの方

Webもアプリも検索は【テレビ九州】 ☎0954-20-2580 株式会社 **テレビ九州**

広告

弁護士法人 みどり法律事務所
 Midori Law Offices

ご依頼者の思いを大切に、全力で取り組みます。

佐賀県弁護士会所属 弁護士 **鬼橋 正敏**
 Masatoshi Onihashi

〒843-0022 佐賀県武雄市武雄町大字武雄字竹下 5663-2
 TEL : 0954-22-6331 FAX : 0954-22-6332
 営業時間：月～金/9:00～17:00 定休日：土・日・祝日

特集

ゆっつらNEWS

健康

カレンダー

かわら版

文化・スポーツ

市民のひろば



佐賀バルナーズとの共同事業を実施しました

問い合わせ 文化・スポーツ振興課 (うれしの市民センター内) ☎0954-42-3316

嬉野市と株式会社サガスポーツクラブの連携協定締結に伴い、嬉野小学校5年生と嬉野中学校男女バスケットボール部を対象に選手・コーチの方に来訪いただき、バスケットボール教室を実施いただきました。

教室に参加した児童・生徒からは「プロ選手・コーチから指導を受けることができて貴重な経験だった」「バスケットはあまりやったことがなかったが、やってみるととても楽しかった」といった声が多く聞かれました。

嬉野市では今後も佐賀バルナーズとの共同事業を行っていく予定ですので実施の際はぜひご参加ください。

佐賀バルナーズの新シーズン開幕は10/8(土)、10/9(日)SAGA プラザ(総合体育館)となっています。皆さんの熱い声援でB1リーグ昇格への後押しをお願いいたします!

佐賀バルナーズの試合情報・チケット購入について詳しくはチーム公式HP (<https://ballooners.jp/>) をご確認ください。



特集

ゆっくらNEWS

健康

カレンダー

かわら版

文化・スポーツ

市民のひろば



人権擁護委員が交代されました

お知らせ 問い合わせ 文化・スポーツ振興課 ☎0954-66-9129

嬉野市人権擁護委員として活動していただいた井上常茂さん、川原律子さんが3年間の任期を終えられ退任されました。7月1日から宮園美也子さん、大曲康智さんが新しく人権擁護委員に就任されました。これまでの豊富な経験を生かし、人権相談や人権擁護啓発活動に邁進されます。お気軽にご相談ください。



左2人目から
(大曲委員)
(宮園委員)



左2人目から
(川原委員)
(井上委員)

狙え! ビタ止め。

第8回
うれしの
レクボッチャ大会

11月6日(日) 12:00

受付開始時間

嬉野市中央体育館 (U-SPO) メインアリーナ

主催 佐賀嬉野バリアフリーツアースタッフ ■共催 嬉野市 嬉野市教育委員会
協力 佐賀県ポッチャ協会

うれしのほほん文芸



特集

ゆっくらNEWS

健康

カレンダー

かわら版

文化・スポーツ

市民のひろば

短歌

- 解体の重機の音の哀しけりわが「建築」し店舗も時代のながれに
- 海難の事故は厳しくも老いてなお夢をみさせる果てしなき海
- 大海にあこがれおれば視野しむる野鳥のみどりは海にも見ゆる
- 大海を知らぬメダカよわれもまた世の中しらぬ大河の一滴
- 音楽のリズムにのって動かして自分の体はぐしていつて
- 早々と梅雨空明けて晴れわたる置いていかれたあじさいの咲く
- 閉ざさるる亡き友が家の玄関に表札のなし在りし日浮かぶ
- 「わたしより一コ上だね」年齢を餞数ふること言ふ世となりし
- 人逝くはならひなれども不覚にもつひの別れのうべなひ難し
- 盆過ぎて老いし二人の外庭に伸びるゴーヤの蔓の音のみ
- 台風を訪れ告げる報道に釘づけとなる不安な一夜
- 梅雨明けの大幅修正報道さる予測不能か異常が続く
- 真つ直ぐに花首長く飛び出してピンク際立つ夏水仙よ
- カレンダーのメモ朝ごとに確かむるなれど記憶はすぐに失せゆく
- 病む人よ心の筋肉失せたるか優しき言葉今日は出でこず

- 福田 泉
福田 マキヨ
藤川 ハツエ
武藤 悦子
増田 純枝
森田 弘子
杉野 マツヨ
尾形 敏子
中島 明代士
中野 浩子
光武 靖子
森 四朗
永田 蓮代
中村 展子
瀧 幸代

俳句

- ゴーヤ旨味老を重ねて問う食味
- 秋の日や種蒔く妻の赤き顔
- 上弦の月よ優しき目を細め
- おかえりと夕顔一つ風にゆれ
- 粒かぞえ等間隔に大根蒔く
- たわわなり隣から落つ栗拾う
- 腰いたため見舞うゴオロギ歌唄う
- 下り来たる蜻蛉の案内我先に
- 独り居の窓より入る秋茜
- 夕やみの鐘の音響く秋の暮れ
- 耳鳴の消えて今宵は虫すだく

- 靖 則堂
正 代
佐 美美
治 美
繁 美
映 子
清 恵子
英 子
恒 善子
弘 親
明 代

川柳

- 人生の収穫いつになるのやら
- ハロウィンはコロナ解禁ゾンビ増え
- 夏草や成長どめをのんでくれ
- 病床で念佛忘れ恋の歌
- 検診日結果良好秋光る

- 飯田 和道
祝 じいじ
爺 遊
早瀬 ミヨ子
清 盛

掬えば手には

瀬尾 まいこ 著/講談社

中学3年のときに、人の心を読めるといふ特殊な能力に気づいた大学生の匠。ところが、バイト先で出会った常盤さんは、匠に心を開いてくれなくて……。究極に優しい物語



県境マニアと行くくるとふしぎ県境ツアー

田仕 雅淑 著/技術評論社

ショッピングモールの中にあたり、神社の中にあたり、「県境」は実に多彩でバラエティ豊かである。定番のスポットとマイナーな場所を織り交ぜ、全国の「県境」をまんべんなく紹介する。



嬉野市立図書館からの

お知らせ

おすすめの本

嬉野図書館 ☎0954-42-1550
塩田図書館 ☎0954-66-9130



蹴れ、彦五郎

今村 翔吾 著/祥伝社

駿河今川氏の家督を継ぐも没落の一途を迎える氏真。苦難の日々の中、氏真が心通わせた子らを信長が殺害。蹴鞠の名手・氏真が見せた、最後の意地とは。



こうもり

アヤ井 アキコ 作
福井 大 監修/偕成社

空を飛ぶ唯一の哺乳類、こうもり。都会にすむブラコウモリをとりあげ、えさをとったりおしゃべりしたりするのに使う超音波や、長い冬を乗り越えるための知恵など、こうもりたちの暮らしをかわい絵で紹介。

星屑

村山 由佳 著/幻冬舎

私を整えるごはん

サニー 早苗 著/WAVE 出版

スマホになじんでおりません 群 ようこ 著/文藝春秋

はたけの絵本

いわむら かずお 著/創元社 児童書

《休館日案内》10月3(月)・11(火)・17(月)・20(木)・24(月)・31(月)

おはなし会のご案内

- ・嬉野図書館(おはなしどんどん)
毎週土曜日 10:30~11:00
- ・塩田図書館(おはなしひろば)
第2・4土曜日 11:00~11:30



携帯版ホームページ QR コードにより簡単にアクセスできるようになりました



※おはなし会は新型コロナウイルス感染状況によって中止となる場合があります。図書館、ホームページ等でご確認下さい。

嬉野市立図書館の蔵書が、嬉野市ホームページから検索できます (<http://www.city.ureshino.lg.jp/toshokan.html>)



「秋の初心者教室」受講生募集

問い合わせ 文化・スポーツ振興課 ☎0954-66-9129

【時期】

11月・12月

【受講料】

無料 ※教材費は個人負担

【申込】

受付期間

10月3日(月)～10月24日(月)

申込先

塩田公民館
0954-66-9129
(平日8:30～17:00)

【注意事項】

- ①原則として、毎回受講できる方とします。
- ②申込み状況によっては、開講を見送る場合もあります。

	教室名	開催日時	講師名	人数	会場	教材費等
1	日本舞踊 初心者教室	11月・12月 第2・4火曜(4回) 19:30～21:00	藤優会 藤間 美徳	8名	【嬉野町】 うれしの市民 センター 和室	稽古着物 (各自持参) 浴衣無料貸出可。
2	小筆の 手ならい	11月・12月 第1・3土曜(4回) 10:00～11:30	森書道教室 森 照子	10名	【塩田町】 塩田公民館 視聴覚室	道具は各自持参
3	パステル アート	11月・12月 第2・4木曜(4回) 14:00～15:30	織田 和子	8名	【塩田町】 塩田公民館 視聴覚室	特にありません。
4	将棋 初心者教室	11月・12月 第1・3土曜(4回) 14:00～16:00	小池 はつひ	10名	【塩田町】 塩田公民館 視聴覚室	特にありません。
5	ウクレレ 初心者教室	11月・12月 第2・4木曜(4回) 10:00～11:30	一ノ瀬 真	5名	【嬉野町】 うれしの市民 センター 会議室2	ウクレレ・譜面 台あれば持参。 貸出可。

特集

ゆっくらNEWS

健康

カレンダー

かわら版

文化・スポーツ

市民のひろば

吉田オカリナクラブの紹介



オカリナを『私も吹けるようになりたい』と集まった仲間達です。現在は10名で活動しています。主な活動は

- ・毎月2回(第一・三土曜日午後)練習(場所;吉田公民館)
- ・毎年11月 お楽しみ演奏会(場所;吉田公民館)
- ・イベントへの参加演奏 等を行っています。

オカリナは素朴で優しい音色の楽器です。吹き方をマスターして数か月練習すると簡単な曲は吹けるようになります。更にいい音色を求めるととても奥が深く一生楽しめる楽器です。興味のある方は吉田公民館(0954-43-9304)迄問い合わせ下さい。



図書館でアート

feat. 新幹線かもめ嬉野へようこそ!
「嬉野高校 生徒作品展示」

【展示内容】

- 乗ってみよう新幹線!
自分の似顔絵を描いて、新幹線に乗ってみよう
- 新幹線でどこ行きたい?
嬉高生が作るご当地キャラの展示

【期間】10月1日(土)～10月27日(木)
【場所】嬉野図書館



「カフェこくさいじん」(にほんごきょうしつ) にきませんか?

問い合わせ 嬉野庁舎 観光商工課 ☎0954-42-3310

(※やさしい日本語を使用しています。)

カフェこくさいじんは いろんな くにの ひとが あつまって おしゃべりを たのしむ ところです。やさしいにほんごを つかいます。嬉野町では 1かげつに 2かい あります。塩田町では 3かげつに 1かい あります。(6・9・12・3がつ)

カフェこくさいじん(にほんごきょうしつ) スケジュール

《カフェこくさいじん in うれしの》

いつ	どこで
10がつ24にち(げつようび) 19:00～20:30	うれしの市民センター
11がつ14にち(げつようび) 19:00～20:30	うれしの市民センター
11がつ28にち(げつようび) 19:00～20:30	うれしの市民センター

※いつ・どこでするかは かわることがあります。

いちばん あたらしい おしらせは フェイスブック(ふえいすぶっく、Facebook)で つたえています。しゃくしょの かんこうしょうこうかに でんわしても いいです。

Facebook: カフェこくさいじん Ureshino
<https://www.facebook.com/cafekokusaijin.ureshino/>

かんこうしょうこうか: ☎0954-42-3310

みなさんに あうことを たのしみにしています!



街あるきスタンプラリー “うれしのクイズアドベンチャー with 嬉高生”
 お問い合わせ (一社) 嬉野温泉観光協会 ☎0954-43-0137

【と き】 10月29日(土) 9:30~15:30 (最終受付12:30)

【と ころ】 嬉野温泉商店街本通り周辺

【受 付】 ①嬉野温泉駅前 (JR ウォーキング参加者)
 ②十八親和銀行駐車場 (一般参加者)

【参加条件】 嬉野が大好きな方

【参加費】 無料

嬉野に関するクイズを解きながらお店を巡る体験型スタンプラリー。
 獲得したスタンプでお楽しみ抽選会に参加できます (計1,000名)。
 嬉野高校の生徒たちと一緒に“うれしの”を盛り上げましょう!

【10/29(土)同時開催イベント】

○ JR九州ウォーキング

8:30~15:00 (受付11:00まで)
 JR 嬉野温泉駅 (スタート・ゴール)

○ 湯どうぶフェスタ

10:00~ 温泉公園

○ 豊玉姫神社お供日行事

9:30~ 嬉野神社~嬉野温泉商店街
 本通り~豊玉姫神社

※例年の開催日(11月3日)から変更されています。

糖尿病・肝がん市民公開講座
 お問い合わせ 鹿島藤津地区医師会
 ☎0954-63-3969

ケーブルテレビ&インターネットで開催
 血糖値が気になる方、肝臓が気になる方、
 お酒が好きな方、ぜひお気軽にご覧下さい。
 (11月上旬~テレビ放映・11月1日ネット配信)

【講演】 「肝臓をガンから守る。

~糖尿病、脂肪肝からの発癌が増
 加し続ける時代~」

【講師】 嬉野医療センター

消化器科医長

有尾啓介先生



**行政書士広報月間事業
 「暮らしの手続き」無料相談会**
 お問い合わせ 佐賀県行政書士会 杵藤支部 ☎0954-68-0225 (大塚)

【日時・場所】 10月16日(日) 13:00~16:00

嬉野市コミュニティーセンター楠風館 第1研修室

【相談担当者】 杵藤地区の行政書士

【相談テーマ】 (1)遺言書作成や相続の手続き

(2)農地転用や事業開業等、官公署の許認可が必要な
 手続き

(3)外国人の在留資格についての手続き

◎予約制、ご相談時間は30分とさせていただきます。当日予約可

◎ご相談を希望される方は、下記までお問合せ下さい。

SAGA よか農フォトコンテスト
 お問い合わせ 佐賀県 農山漁村課
 ☎0952-25-7124

農業と人の営みや日常風景、祭や行事といった農村の文化など、農と人との一場面を切り取った写真を募集します。

【テーマ】 「農と人」の風景

【応募期間】 令和4年7月18日(月)

~令和5年1月9日(月)

入賞者には賞金+農産物詰め合わせなど豪華賞品をプレゼント!



詳しくは

コンテストチラシ QRコード →

SAGA よか農フォトコンテスト

検索



10月は里親月間 ~知ってほしいな里親のこと~
 お知らせ 申込み・問い合わせ
 佐賀県里親支援こねくと (担当:勝田)
 ☎・FAX 0952-65-1165
 mail: connect@b1.bunbun.ne.jp



佐賀県内で活躍されている里親さんの写真を展示したパネル展を開催します。

また、パネル展期間中に個別相談会を開催します。

【日程】 10月27日(木)11時~11月9日(水)15時

【場所】 社会文化会館リバティ (嬉野市塩田町大字五町田甲628-4)

※10月31日(月)10時~13時の間「個別相談会」を開催。

スタッフがお待ちしております。

(事前予約・予約なし いずれも可能)

里親に関心のある方、子どもがお好きな方、気軽な気持ちで、まずはお話を聞きにきませんか?

特集

ゆっつらNEWS

健康

カレンダー

かわら版

文化スポーツ

市民のひろば

特集

ゆっくらNEWS

健康

カレンダー

かわら版

文化スポーツ

市民のひろば

「ハロウィン英会話レッスン」受講生募集のお知らせ

公民館特別教室として英会話レッスンを開講します。簡単な英会話を学んでみませんか？
読み書きが苦手な方でも大丈夫！みんなで楽しく英語で話しましょう。
受講ご希望の方は、塩田公民館（0954-66-9129）へお電話でお申込みください。

<レッスンについて>

日時：10月28日(金) 19:30～20:30
場所：塩田公民館 第4研修室
内容：英語で自己紹介、道案内など
定員：10名(先着順)

<講師紹介>

吉永あずさ
アメリカ留学経験あり、TOEICスコア915
4月に嬉野へ引っ越してこれたばかりです。塾講師の経験を活かし、楽しいレッスンを計画されています。とても親しみやすい先生ですよ。

五町田地区地域コミュニティ 『支援学校で交流会』

7月12日(火)、特別支援学校の基礎技能コース1～3年生と夏の交流会を実施しました。みんな一緒になって、ゲームや歌、ダンスや健康体操を楽しみました。冬のクリスマス会も楽しみにしています。



吉田地区地域コミュニティ 『どろんこになって田植え体験!』

6月6日(月)、吉田小学校5年生による田植え体験が、学校近くの水田で実施されました。校長先生から「減多にできない体験だから頑張れ!」との激励に、みんなどろんこになって頑張りました。秋の収穫が楽しみです。



地域
コミュニティ
通信

嬉野市の古文書や昔の写真を探しています

問い合わせ 嬉野市史編纂室(嬉野市歴史民俗資料館2階) ☎・FAX 0954-68-0171

『嬉野市史』編纂にあたり、市のあゆみ・歴史を物語る写真や資料などを収集しています

江戸時代や明治時代以前のものだけが貴重なわけではありません。大正・昭和・平成の冊子や書類、書付一枚からも歴史を読み解きます。次のような資料をお持ちの方はご連絡ください。

- ◆お祝いや葬祭関係の人生儀礼の写真はありませんか？(民俗)
- ◆信仰伝承。年中行事関係の写真や資料(民俗・歴史)
- ◆嬉野市にちなんだ美術工芸(嬉野市出身の画家や作家の作品など)
- ◆その他、嬉野市にちなんだ古文書や写真・資料など

※お借りした資料・写真は市史編纂事業終了後お返しいたします。
市史を執筆する各分野の専門員が市内を調査しています。
ご理解とご協力をお願いします



市史執筆者のご紹介
嬉野市の近代の行政・農林業・茶業について執筆して下さる藤井鹿男氏



こんにちは!
消費生活相談員です!

**本当にお得?
注文確定の前に契約内容をしっかり確認**

相談事例

SNS で通常約 6 千円のシャンプーが初回 500 円で購入できるとの広告を見て注文した。後日、広告を見直したら、初回 500 円の表示の下に、細かい文字で「4 回継続購入」の記載があるのに気付いた。4 回分の代金が 3 万円と高額だったので事業者へ解約したいと伝えしたが、「4 回継続購入の条件は明記されている」と言われ断られた。

アドバイス

- ネット通販の広告では「初回限定」などのお得感を強調した表示に比べ、購入条件が小さく表示されていて分かりづらいことがあります。画面の隅々まで見るなど注意が必要です。
- 「注文を確定」を押す前に、定期購入が条件になっていないか、定期購入が条件の場合、継続期間や支払うことになる総額などの契約内容をしっかり確認しましょう。
- 法改正により、事業者は最終確認画面で、注文内容を明確に表示しなければならなくなりました。最終確認画面は画像に残しておきましょう。

問い合わせ 嬉野庁舎 観光商工課 ☎0954-42-3310

令和 4 年 10 月 老人福祉センター送迎割当表
(嬉野いこいのセンター)

期 日	送迎担当地区	期 日	送迎担当地区
10月6日 木曜	西川内 皿屋	10月3日 月曜	春日 上吉田
10月15日 土曜	井手川内	10月12日 水曜	下野
10月24日 月曜	今寺	10月19日 水曜	上岩屋
10月31日 月曜	内野内野山	10月27日 木曜	下岩屋全区
10月7日 金曜	大野原	10月4日 火曜	峰川原 両岩
10月17日 月曜	三坂	10月13日 木曜	湯野田
10月25日 火曜	式浪	10月20日 木曜	丹生川
		10月28日 金曜	俵坂
10月1日 土曜	西吉田 真上吉田	10月5日 水曜	東吉田
10月11日 火曜	上不動	10月14日 金曜	納戸料
10月18日 火曜	大舟	10月21日 金曜	下吉田
10月26日 水曜	中不動 下不動	10月29日 土曜	下宿

嬉野市内在住の60歳以上の方は150円で入浴、休憩ができます。みなさんご利用ください。

青年部通信

「出前授業・ドリームハンズ」説明会

今年度のドリームハンズは、出前授業という形で開催を予定し、その事業内容を部員間で共有しました。これまでの振り返りや総括をすることで、この事業の重要性を再確認しました。

さらに、OBである田中裕一郎さんにお越し頂き、「ドリームハンズ創設の想い」と題し、事業を立ち上げたきっかけや目的などを熱く語って頂きました。

何回も開催してきたからこそ、これまでの事業を見つめ直し、なぜ取り組もうとしたのかという気持ちをみんなで共有する時間が必ず必要となります。



お知らせ **ご存じですか? 労働委員会**
～労使間のトラブル お気軽にご相談～
問い合わせ 佐賀県労働委員会事務局 ☎0952-25-7242
佐賀県庁南館3階(佐賀市城内1-6-5)

佐賀県労働委員会では、解雇や賃金未払いなど、労使間のトラブルについて、電話、来所での相談を年間を通じ平日の8:30～17:30まで無料でお受けしています。秘密は厳守されます。

労使間のトラブル相談重点受付週間の開催について

下記期間は、平日の時間を延長し、週末も相談を受け付けます。

【期 間】 令和 4 年 10 月 24 日 (月) ～ 10 月 30 日 (日)

平 日：午前 8 時 30 分～午後 8 時
(来所受付は午後 7 時まで)
土・日：午前 9 時～午後 5 時
(来所受付は午後 4 時まで)

お知らせ **佐賀県(地域別)最低賃金が改定されます**
問い合わせ 佐賀労働局労働基準部賃金室
☎0952-32-7179

令和 4 年 10 月 2 日から**時間額 853 円**(32 円アップ)となります。

詳しくは、上記までお問い合わせください。

特集

ゆっつら NEWS

健康

カレンダー

かわら版

文化スポーツ

市民のひろば

特集

ゆっくらNEWS

健康

カレンダー

かわら版

文化スポーツ

市民のひろば

事前予約制

武雄税務署からのお知らせ

消費税インボイス制度説明会の開催について

- 令和5年10月1日から、消費税の仕入税額控除の方式として適格請求書等保存方式（インボイス制度）が始まります。
- 国税局や税務署では、次の説明会を開催しています。
 - ① 消費税のしくみから知りたい方を対象とした説明会【導入編】
 - ② インボイス制度全般について知りたい方を対象とした説明会【概要編】
 ご希望の説明会を選択いただきご参加ください！



【令和4年10月～12月の説明会開催日程】

説明会名称	開催日	開催時間	定員	事前予約担当
インボイス説明会【導入編】	R4年10月19日(水)	13:30～14:30	25名	10月17日(月) 17時までに事前申込
インボイス説明会【概要編】	R4年10月19日(水)	15:00～16:00	25名	10月17日(月) 17時までに事前申込
インボイス説明会【導入編】	R4年11月16日(水)	13:30～14:30	25名	11月14日(月) 17時までに事前申込
インボイス説明会【概要編】	R4年11月16日(水)	15:00～16:00	25名	11月14日(月) 17時までに事前申込
インボイス説明会【導入編】	R4年12月14日(水)	13:30～14:30	25名	12月12日(月) 17時までに事前申込
インボイス説明会【概要編】	R4年12月14日(水)	15:00～16:00	25名	12月12日(月) 17時までに事前申込

【開催場所】 武雄市武雄町大字昭和12番地10武雄市役所庁舎5階 武雄税務署（会議室）

- ※1 説明会は事前予約制です。参加をご希望の方は、税務署の総合窓口又は右下の事前予約先まで電話で予約してください。
- ※2 定員に達した場合は、ご参加いただけません。
- ※3 新型コロナウイルス感染症等の感染拡大状況又はその他の事情により、中止となる場合があります。なお、中止となる場合は事前予約時に登録された連絡先へ電話により連絡させていただきます。

説明会の日程は随時更新しております。最新版は福岡国税局ホームページ「消費税インボイス制度説明会」をご覧ください。



説明会に関する情報

事前予約（問合せ）先

【導入編】 武雄税務署 個人課税第一部門
 TEL: 0954-23-2128 (ダイヤルイン)
 【概要編】 武雄税務署 法人課税部門
 TEL: 0954-23-5297 (ダイヤルイン)

オンライン説明会を開催中!

- ◆ 職員が制度の説明をいたします。
- ◆ 毎週開催！随時、申込受付中！質問もチャットで受付！



広告

昭和堂 TVCM 放映中!

印刷だけじゃない
アレコレ 昭和堂

株式会社 昭和堂 <http://www.showado.co.jp>
 ■ アクティブ・クリエイション本部 TEL.0957-22-6000
 ■ アクティブ長崎 TEL.095-821-1234 ■ 五島オフィス TEL.0959-72-2141
 ■ アクティブ九州 TEL.092-260-9494 ■ 佐賀オフィス TEL.0952-33-1221





井手 絢心くん(4歳)
H30.10.5

日々成長してる絢心くん。
嬉しいようで寂しいよー。
まだまだまだまだ甘えん坊で
いてくださいね♡



11月・12月生まれのお子様を募集します!!
お誕生日の記念に、市報へお子様を掲載して
みませんか?
11月生まれのお子様：10月5日メ切
12月生まれのお子様：11月5日メ切

市報うれしでは、小学生までのお子さんのご登場をお待ちしています。
お子様のお名前(ふりがな)、年齢、コメントおよびお子様の写真を添付し
て下記アドレスまたはQRコードからアクセスして送信してください。

メールアドレス johou@city.ureshino.lg.jp

QRコード

※ 個人情報とは適正に管理し本業務のみで使用します。
※ 応募件数によっては、掲載できない可能性があります。
ご了承ください。



問い合わせ
塩田庁舎 広報・広聴課
☎0954-66-9115



幸地 奏汰くん(4歳)
H30.10.27

4歳のお誕生日おめでとう!
素敵な笑顔でいれるように
大好きな事たくさんしようね!
大好きだよ〜!!



小林 希帆ちゃん(2歳)
R2.10.11

2歳のお誕生日おめでとう!
いつも笑いと癒しをありがとう♡
これからも元氣いっぱい
笑顔いっぱいいきほいでいてね♡♡♡



小柳 蘭真くん(5歳)
H29.10.31

蘭くん、
5歳のお誕生日おめでとう♡♡
お友達とたくさん遊んで、笑って、
元氣が大きくなってね!



品川 楓ちゃん(2歳)
R2.10.18

かえちゃん、
お誕生日おめでとう!
いつもみんなを笑顔にしてくれて
ありがとう。



田中 鈴ちゃん(4歳)
H30.10.4

4歳の誕生日おめでとう!!
たくさん遊んでたくさん食べて
元氣に育ってね♡♡



中島 花恵ちゃん(1歳)
R3.10.12

祝1歳!
小さい身体でよく泣き、よく笑い、よく食べる!
日々癒し♡
ネエネと仲良く、1歳も楽しもうね!



中面 希唯ちゃん(1歳)
R3.10.3

1歳の誕生日おめでとう!
いつもニコニコ笑顔で
癒しをありがとうね♡
だいすきだよ!



長谷川 楓汰くん(5歳)
H29.10.12

5歳のお誕生日おめでとう♡
いつまでも元氣で優しい
お兄ちゃんできてね♡♡



松尾 琉太郎くん(2歳)
R2.10.13

少しずつお話しできるようになってきたね!
妹に優しくてわんぱくところが
大好きだよ♪
2歳のお誕生日おめでとう!



山口 琴愛ちゃん(1歳)
R3.10.26

1歳のお誕生日おめでとう♡
ニコニコ笑顔を
いつもありがとう♡

大人から子どもまでみんなで考えよう

9月号のこたえ

1の5 & 3の3

暗号を解読してひらがな
4文字の言葉を完成させよう

あねおねぬぬぬぬぬあねぬぬぬるめめ
めあぬめぬぬあぬぬぬあぬぬぬむぬぬあぬ
ぬぬぬぬおねあぬぬるるぬぬぬぬぬおぬ
ぬぬぬぬぬむぬぬぬぬぬあぬぬぬぬぬぬぬ
ぬぬうあぬぬぬぬぬぬぬぬぬぬぬぬぬぬぬ
ぬぬぬぬぬぬぬぬぬぬぬぬぬぬぬぬぬぬぬ
ぬぬぬぬぬぬぬぬぬぬぬぬぬぬぬぬぬぬぬ
ぬぬぬぬぬぬぬぬぬぬぬぬぬぬぬぬぬぬぬ

「1の5 & 3の3」は
50音表の位置を意味
しています

↓
1の5 = 「お」
3の3 = 「す」

「お」と「す」の数を数えると → お8す3
「お」は8こ 「す」は3こ

答え **お や す み**

10月号の問題

【ある】にあって【なし】にない
ものなんだ?

ある	なし
みどり	あお
こども	あかちゃん
海	川
山	森
文化	芸術

広告



~子どもの生きる力を育てる~
令和5年度 園児募集!
社会福祉法人 **グリーンコープ 嬉野いすの森保育園** ☆園見学も随時受付中☆
佐賀県嬉野市塩田町馬場下甲 711 番地 1 (HP) ホームページ
TEL:0954-66-3300 FAX:0954-66-2751 嬉野いすの森保育園



嬉野市の人口 25,141人 前月比3人減
男性 / 11,811人 女性 / 13,330人

◎嬉野地区 …13,262人 → ◎久間地区 ……3,280人 ↑ ◎全世界 計9,987世帯
◎五町田地区 …3,726人 ↓ ◎塩田地区 ……2,800人 → (前月比5世帯増)
◎吉田地区 ……2,073人 ↓ 令和4年8月31日現在 (住民基本台帳に基づく)