

市報

<http://www.city.ureshino.lg.jp/>



嬉野市

11

vol.177
2020.November

うれしの

ひとに やさしい まちの ホットな情報

- 2 特集
- 3 うれしのほっとNEWS
- 12 暮らしのカレンダー
- 14 まちかどかわら版
- 15 健康
- 20 文化・スポーツ
- 22 市民のひろば

この市報の  AR 部分にスマートフォンをかざすと動画がお楽しみいただけます。



スマートフォン・タブレット対応
「嬉野市」アプリ
嬉野市

App Store, Google playで「嬉野市」を検索してください。

①スマートフォンやタブレットに無料アプリ「嬉野市」をダウンロードしてください。②嬉野市アプリを起動させ、「AR動画カメラモード」をタップして下さい。③メニューボタンから「市報うれしの11月号」をタップすると、カメラビューになります。その状態で市報うれしの内の「AR」と記されたマークの近くにスマートフォンをかざすと、動画が視聴できます。

うれしいを、
いっしょに。



嬉野市

うれしの茶農林水産大臣賞・産地賞 受賞



8月下旬に鹿児島県で開催された第74回全国茶品評会の受賞報告会がうれしの茶交流館チャオシルで行われました。

釜炒り茶の部で嬉野南部釜炒り茶業組合の山口正美さんが、1等1席である農林水産大臣賞を受賞されました。同部門での農林水産大臣賞の受賞は2年連続となります。

また、蒸し製玉緑茶の部において松尾博さんが一等一席である農林水産省生産局長賞を受賞されました。

このほか、釜炒り茶の部で出品茶上位10点のうち6点、蒸し製玉緑茶の部で出品茶上位10点のうち8点を嬉野産で占め、その結果、2部門において優れた成績を収めた産地に贈られる産地賞を受賞しました。

産地賞の受賞は釜炒り茶の部で2年連続、蒸し製玉緑茶の部では4年ぶりの受賞となりました。

蒸し製玉緑茶の部 農林水産省生産局長賞 受賞

松尾 博さん

このような賞を受賞することができたのもいろいろな研修機関のご指導のおかげだと感謝しています。



このような賞が取れるとは思っていなかったのが驚きました。今後もたくさんの方に飲んでもらえるお茶を作っていきたいです。

釜炒り茶の部 農林水産大臣賞 受賞

山口 正美さん



全国茶品評会とは？

お茶の産地で毎年開催され、深蒸し茶や玉露など全8部門で全国から出品されたお茶を審査。味や香りなどを評価し個人順位を決めるほか、部門ごとに成績優秀な産地に贈られる産地賞が決定されます。

農林水産大臣賞とは？

全国茶品評会の各部門における個人順位で最高賞にあたる賞です。

産地賞とは？

全国茶品評会において、お茶の種類ごとに成績が優秀な市町村に対して贈られる賞です。
成績上位3点の合計得点で決定します。

自分のために。
家族のために。



防災

防災クイズ～地震災害①～

今月号では、地震についてのクイズを出題します。○×方式のクイズで、答えはこのページの下へ記載してあります。

問題① 地震が発生した時、手近なカバンや座布団などで頭を保護し、机の下などに隠れる。



問題② 屋外で地震に遭遇した時、自動販売機やブロック塀などにつかまり自身が転倒しないようにする。



問題③ 揺れが収まったら、迅速に火元の確認をし、ブレーカーを下ろして家の外に避難する。



災害に強い片づけをしましょう。

今年も残すところあと2か月となりました。年末の大掃除に向けて少しずつ部屋の整理を考える方もいらっしゃるのではないのでしょうか。どうせ片づけるのであれば、防災を意識した整理整頓をしてみませんか？

○棚上の荷物の置き方に気を付けましょう。

地震が起こった時、タンスや棚の上の荷物が落下してくると大変危険です。可能であれば何も置かないほうがいいのですが、どうしてもという場合は滑り止めを付けるなどして対策しましょう。

○コンセントと電気コードを整理しましょう。

長時間コンセントへプラグを挿したままにすると埃がたまってしまい出火の原因になります。また、配線にねじれなどがあると被膜が破れ、漏電する可能性があります。できるかぎり電源タップは使用しない、使用していない電気コードはコンセントから抜いておく、余った配線はきれいにまとめておくなどして、火災を防ぐようにしましょう。

クイズの答え

問題①……答え：○（照明や家具、荷物などの落下から頭を保護しましょう）

問題②……答え：×（自動販売機やブロック塀が倒れて下敷きになってしまう可能性があります。地震の時は倒れる可能性があるものから離れましょう）

問題③……答え：○（落ち着いて火災を予防しましょう）

広告

50～1000坪

土地現金で 買取り致します!

秘密厳守・査定は無料です!
※当社規定により買取りできない場合があります。

こんな
お悩みあり
ませんか?

雑種地・田畑でも、一度ご相談ください。

ピタッ火入 武雄大町店 不動産買取センター

※買取り不可の場合もありますが、仲介預かりも可能です。
〒849-2102 佐賀県杵島郡大町町大字福母1578-1 FAX0952-82-3645
E-mail:mail@alpha2001.jp

株式会社アルファーホーム
佐賀県知事免許(4)2166号 (公社)全日本不動産協会佐賀本部 (公社)不動産保証協会佐賀県本部会員

0120-68-5678

http://www.alpha2001.jp

- 相続したけど
不要な土地がある
- 売りに出しているけど、
なかなか売れない…

令和元年度

決算報告

決算は、監査委員の審査を受け、議会の認定後、市民の皆様にご公表することが義務付けられています。令和元年度決算は、令和2年9月議会において認定を受けましたので、ここにその概要を公表します。

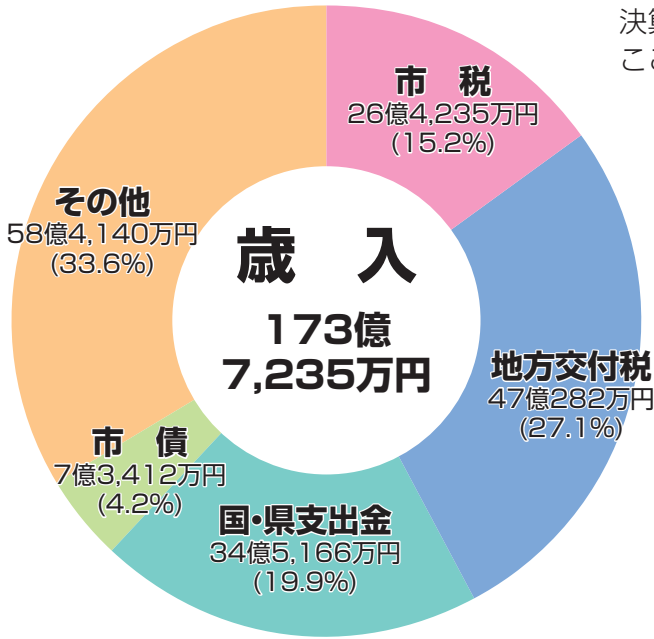

一般会計 歳入

市の基本的な行政を運営するための令和元年度一般会計歳入決算は、前年度と比較して3.3%増加しました。

特別会計

国民健康保険では、平成30年4月に国民健康保険制度が県内統合され、県への事業費納付金が増加したこと、医療費の増により保険給付費が増加したため歳出は4.1%増となりました。

下水道整備事業では、「農業集落排水」が事業費の減少により0.2%減となりました。一方、「公共下水道事業費」は事業費の増加により20.0%増となりました。また、「浄化槽」は整備費、公債費が増加したことにより37.5%増となりました。

「嬉野第七土地区画整理事業費」は起債の償還が進んだことによる公債費の減少が主な要因となり25.9%減となりました。また、「嬉野第八土地区画整理事業費」についても、起債の償還が進んだことによる公債費が減少したため49.0%減となりました。

「嬉野温泉駅周辺土地区画整理事業費」は、駅舎建設工事との調整により事業費が減少したため41.6%減少しました。

◎決算の規模

	歳入	歳出	歳入歳出差引額
一般会計	173億7,235万円	167億8,666万円	5億8,569万円
国民健康保険	36億9,773万円	36億6,918万円	2,855万円
後期高齢者医療	3億6,165万円	3億5,884万円	281万円
農業集落排水	3億8,838万円	3億8,089万円	749万円
公共下水道事業費	4億6,255万円	4億5,044万円	1,211万円
浄化槽	1億7,244万円	1億6,582万円	662万円
嬉野第七土地区画整理事業費	1億1,679万円	1億56万円	1,623万円
嬉野第八土地区画整理事業費	5,054万円	4,266万円	788万円
駅周辺土地区画整理事業費	1億3,641万円	1億962万円	2,679万円

◎嬉野市水道事業会計決算

	収入決算額	支出決算額
収益的収入及び支出	5億9,804万円	7億7,334万円
資本的収入及び支出	2,550万円	2億7,690万円

問い合わせ

嬉野市役所 財政課 ☎0954-66-9114
佐賀西部広域水道企業団 嬉野営業所 ☎0954-42-3314

企業会計

水道事業会計においては、佐賀西部広域水道企業団との令和2年4月1日統合前に必要な事業を行ったことで資産減耗費が増加したため、収益的収支では赤字決算となり、過年度分損益勘定留保資金などで補てんしました。

特集

ほっとNEWS

カレンダー

かわら版

健康

文化・スポーツ

市民のひろば

令和元年度に使ったお金は 173億7,235万円です

特集

一般会計 歳出

歳出は2.8%増加しました。「ふるさと応援寄附金」の増により積立金と返礼手続き等の業務委託費用が大幅に増加したことや、公共下水道特別会計の事業費増に伴い繰出金が増加したことが主な要因となっています。一方で「中央体育館(U-spo)」、「市民センター」建設事業の完了に伴い教育費が52.0%と大きく減少しました。

財政主要指標

- ・財政力指数は、市町村の財政力を示す指数で、1に近いほど財源に余裕があるとされています。
- ・経常収支比率は財政構造の弾力性（余裕）を判断するための指標として用いられ、80%を超えると弾力性を失いつつあるとされています。
- ・実質公債費比率は、資金繰りの危険度を示した指数で、市の財政規模に対する「一般会計、特別会計、一部事務組合の公債費（借金の返済額）に対して、一般会計から支出した額」の割合です。値が低いほど借金返済の負担が少ないこととなります。
- ・将来負担比率は、将来の財政を圧迫する可能性が高いかどうかを示した指数で、市の財政規模に対する「一般会計の借入金や、将来支払う可能性がある市の負担額などの現時点での残高」の割合です。値が低いほど将来の負担が少ないこととなります。

市債等の残高

一般会計は、平成30年度に中央体育館(U-spo)、市民センターの大型事業が完了したことにより、償還額が借入額を上回り減少しました。一方、特別会計では、公共下水道事業費と浄化槽特別会計では増加したものの、その他の特別会計においては確実に償還を進めたため減少しており、一般会計と特別会計を合わせた市債残高は減少しました。今後も行財政改革を推進し、より一層の効率的な財政運営に努めます。

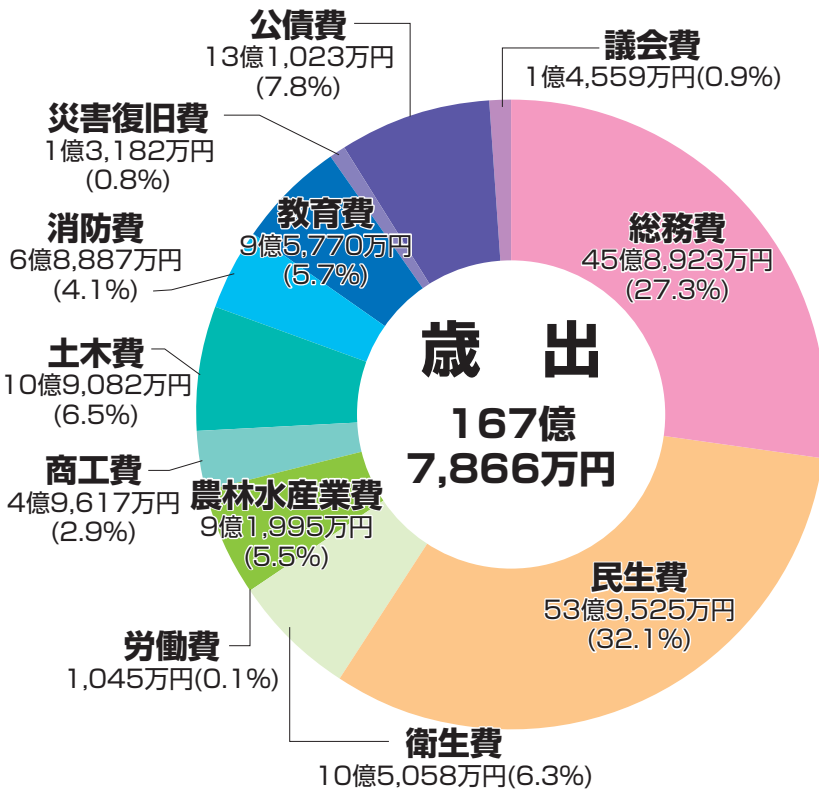

◎財政主要指標

	令和元年度	平成30年度	早期健全化基準
財政力指数	0.384	0.387	(基準なし)
経常収支比率	93.5%	91.9%	(基準なし)
実質公債費比率	9.6%	9.0%	25.0%
将来負担比率	58.9%	68.5%	350.0%

◎市債等の残高

	令和元年度末	平成30年度末
一般会計	115億6,038万円	120億6,562万円
特別会計	57億1,197万円	63億1,873万円
水道事業	9億3,467万円	10億2,452万円
合計(一般会計+特別会計)	176億7,927万円	184億6,391万円

※市債の種類によっては、償還額の一部に対して交付税措置があります。令和元年度決算では一般会計と特別会計の元利償還額の合計は18億6,259万円ですが、そのうち12億7,929万円は普通交付税により措置されています。

ほっとNEWS

カレンダー

かわら版

健康

文化・スポーツ

市民のひろば

令和3年度放課後児童クラブ入所申込みについて
 問い合わせ 塩田庁舎 子育て未来課 ☎0954-66-9121 嬉野庁舎 福祉課 ☎0954-42-3306

申込期間	令和2年11月9日(月)～令和2年11月27日(金) <集中受付期間> 令和2年11月13日(金)～令和2年11月20日(金) ※11月14日(土)は塩田庁舎子育て未来課、11月15日(日)は嬉野庁舎福祉課で受付を行います。 ※ <u>長期休業中のみ(夏休みのみ利用等) 利用される方も上記期間に申込みをお願いします。</u> ※ <u>毎年度申込みが必要です。</u>	
受付時間	8時30分～17時15分 <集中受付期間> 8時30分～19時 (14日(土)・15日(日)は17時まで)	
申込先	嬉野市役所 塩田庁舎 子育て未来課または嬉野庁舎 福祉課 (※1) 10月1日時点で在所(放課後利用)の方には、放課後児童クラブを通じて申込書を配布します。 (※2) 新1年生には、保育施設(保育所・幼稚園等)を通じて配布、または郵送します。	
提出書類	・入所申込書(同意書) ※土曜日利用は、児童と同居している家族全員(満65歳以上の方を除く)が就労等理由がある場合に限る。 ・健康状態チェック票 ・児童と同居している家族全員(満65歳以上の方を除く)の就労証明書等 ※各様式は嬉野市HPからダウンロードすることもできます。 ※提出書類の詳細については下記の市役所担当課までおたずねください。	
対象児童	嬉野市在住で保護者が就労等により児童の帰宅時に家にいない、小学校新1年生から新6年生までの児童。	
実施内容	開設期間	令和3年4月1日～令和4年3月31日 毎週月曜日～土曜日 ※ただし祝祭日、8/13～8/15、年末年始(12/29～1/3の期間)は除く。
	開設時間	○平日(月曜日～金曜日)⇒授業終了後～19時 ○土曜日・長期休暇期間 ⇒7時30分～19時
	開設場所	小学校の敷地内教室

《学童支援センターげんき》

「学童支援センターげんき」も同期間内(令和2年11月9日(月)～令和2年11月27日(金))で受付を行います。
 (日祝等を除く開所日)

【受付時間】 9時～18時 【申込先】 学童支援センターげんき

【場所】 〒843-0301 佐賀県嬉野市嬉野町大字下宿甲3051-1 【電話番号】 0954-42-2155

※期間終了後も随時受付を行います。定員に達し次第終了します。詳しい内容は直接お問い合わせください。

11月は児童虐待防止推進月間です ～体罰等によらない子育てを広げよう！～
 問い合わせ 塩田庁舎 子育て未来課 ☎0954-66-9121 嬉野庁舎 福祉課 ☎0954-42-3306

☆なぜ体罰等はいけないの？

子どもの心身の成長・発達に悪影響が生じる可能性があります。

こんなことしていませんか

- ・何度も注意したけど聞かないので、頬を叩いた。
- ・いたずらしたので長時間正座させた。
- ・宿題をしなかったので夕食を与えなかった。

このようなことも体罰です

体罰等によらない子育ての工夫のポイント

- ①子どもの気持ちや考えに耳を傾けましょう。
- ②「言うことを聞かない」とき。保護者の気をひきたい、子どもなりに考えがある、言われていることがわからないなど、理由はいろいろあります。
- ③成長・発達によっても異なります。
- ④注意の方向を変えたり、やる気に働きかけてみましょう。
- ⑤肯定文で分かりやすく、時には一緒に。「ここでは歩いてね」「一緒におもちゃを片付けよう」など。
- ⑥良いこと、できていることを具体的に褒めましょう。

保護者自身のポイント

- ・否定的な感情が生じたときは、それが子どものどんな言動が原因なのか、自分自身の体調の悪さや忙しさ、孤独感など、自分自身のことが関係しているのかを振り返ってみましょう。
- ・深呼吸したり、ゆっくり5秒数えたり、窓を開けて風にあたるなどしてみましょう。

※嬉野市では、児童虐待防止の観点から、11月7日(土)・12月6日(日)に講演会を予定しています。詳細は、市ホームページや子どもセンターリュックでご確認ください。

虐待かもと思ったら

児童相談所虐待対応ダイヤル
 (通話料無料)

いちはやく
189

特集

ほっとNEWS

カレンダー

かわら版

健康

文化・スポーツ

市民のひろば



令和3年度 認可保育所・認定こども園等利用申込みについて

問い合わせ 嬉野市役所 塩田庁舎 子育て未来課 ☎0954-66-9121 嬉野庁舎 福祉課 ☎0954-42-3306

令和3年4月以降に保育所等の利用を希望される方は申込みが必要です。

※現在、在園されている方も申込みが必要です。

申込受付期間：令和2年11月9日(月)～同年11月27日(金)※期限厳守

【集中受付期間】 令和2年11月13日(金)～同年11月20日(金)

集中受付期間中の平日は、夜7時まで受け付けています。

※土日は以下のとおり受付を行います。

11/14(土) 8:30～17:00 塩田庁舎のみ 11/15(日) 8:30～17:00 嬉野庁舎のみ

申込書配布 令和2年10月16日(金)から申込書等を配布しています。

・10月時点で在園中の方は園を通じて配布しています。

申込先：

新規での入園希望者	→	塩田庁舎子育て未来課
保育施設に在園中の方		または嬉野庁舎福祉課

※幼稚園、認定こども園(1号・教育)の申込みは各園に直接申込み下さい。

対象者：令和3年4月時点で、家庭での保育ができない見込みの方で、4月入所希望の方。

・5月以降の入所希望の方は、入所希望月に応じて申込受付期間が異なります。

市ホームページもしくは「利用申込みのてびき」で確認下さい。

・ただし、育児休業中の方で年度途中で職場に復帰することが決まっている方は、入所希望月の申込受付期間より前に申請が可能です。

(注) 子ども子育て支援法の定めにより、保育施設等に入園する場合は、家庭で保育ができない客観的な理由が必要です。「集団で慣れさせたい」等の理由のみで入園することはできません(1号は除く)。

提出書類：・施設型給付費・地域型保育給付費等支給認定申請書兼保育所入所申込書

・児童の健康状況調書

・アレルギーチェック表

・保護者負担金(保育料)納付誓約書……0歳児～2歳児の保育所入所希望者のみ

・保育が必要な理由を証明する書類および添付書類

・令和2年1月1日時点で嬉野市に住民票がない方については別途書類が必要です。(該当される方は、問い合わせ先にお尋ねください。)

申請書や証明する書類の様式等は、市のホームページからダウンロードすることができます。

◎保育料について

保育料については、保護者の住民税等により算定されます。

◎市内の認可保育所、認定こども園、地域型保育事業所、幼稚園

地区	認可保育所名	連絡先	所在地	地区	認定こども園名	連絡先	所在地
塩田	嬉野りすの森保育園	☎0954-66-3300	塩田	塩田	ルンビニこども園	☎0954-66-2430	平山
	みのり保育園	☎0954-66-3174	谷	嬉野	嬉野ルンビニこども園	☎0954-42-4155	内野内野山
	久間子守保育園	☎0954-66-5568	北下久間		認定こども園嬉野幼稚園	☎0954-43-1019	井手川内
	たちばな保育園	☎0954-66-4060	袋	地区	地域型保育事業所名	連絡先	所在地
嬉野	井手川内保育園	☎0954-43-2091	井手川内	嬉野	うれしのつばみ保育園	☎0954-43-3118	下宿
	岩屋保育園	☎0954-42-0509	下岩屋三区	地区	幼稚園	連絡先	所在地
	下宿保育園	☎0954-42-2154	下宿	塩田	塩田幼稚園	☎0954-66-4477	町分
	吉田保育園	☎0954-43-9463	皿屋	嬉野	和光幼稚園	☎0954-42-2548	三坂

※提出書類等の詳細については、上記の担当課へお問い合わせください。

広告

Google Play
で手に入れよう

androidの方

防災情報はプッシュ通知

地元の情報満載データ放送連携

スマホ用アプリ配信中!!

現在地から避難所まで避難経路標示

スマホでゴミ収集チェック!

出先でも簡単操作で地元の天気

地域情報

もしもの時も安心
休日の当番医や電話番号
各施設の連絡先があります

地元のイベント情報も

App Store
からダウンロード

iOSの方

Webもアプリも検索は【テレビ九州】 ☎0954-20-2580 株式会社 テレビ九州

子育て ～病院で体調不良のお子さんをお預かりします～病児保育事業について

問い合わせ 塩田庁舎 子育て未来課 ☎0954-66-9121

子どもの病気がまだ治らない（又は回復まであと少しかかる）、保育施設には預けられない、でも仕事は休めない…。

そんなときに是非、ご利用ください。病院での預かりのため医師・看護師が常駐しているので安心です！

【対象者】 おおむね8歳未満の子ども

【利用料金】 1日 2,000円 半日 1,000円 (+ 食事代 500円 (希望者のみ))

【利用時間】 月曜日～金曜日 8時30分から17時30分まで
土曜日 8時30分から12時00分まで
※利用時間については若干の相談は可能ですので病院へご相談ください。

【休業日】 日曜・祝日

【実施施設】 樋口医院 (嬉野市嬉野町大字下宿甲1740番地1 一位原バス停より徒歩2分)

【申込方法】 樋口医院 (☎ 0954-43-1652) へ直接お申し込み下さい。

※状況により、他の病院で受診されていても、再度受診をお願いする場合があります。

※嬉野市のお子さんは、武雄市の病児保育事業も利用できます。武雄市では保育園での預かりとなります。

○院内ではマスク着用のもと消毒・検温を随時実施し新型コロナ対策を行っています！安心してご利用ください。



特集

ほっとNEWS

カレンダー

かわら版

健康

文化スポーツ

市民のひろば

『里親』 それは子どもを未来につなぐひと

問い合わせ 嬉野市児童養護施設済昭園 担当：石橋 ☎0954-66-2138
佐賀県里親支援 こねくと ☎0952-65-1165
塩田庁舎 子育て未来課 ☎0954-66-9121
嬉野庁舎 福祉課 ☎0954-42-3306



里親さん 募集しています！！

「里親」とは、実親の様々な事情により、家族と一緒に生活することが難しい子どもを自らの家庭に迎え入れて養育する方のことです。



◇養育里親

家庭に戻るまで、又は自立するまでの期間養育する家庭です。経済的負担はありません。

◇養子縁組里親

養子縁組を望まれる子どもを自分の養子として養育することを希望する家庭です。

県内のたくさんのご家庭が里親家庭として登録いただくことで、子ども達の生活の場所の選択肢が広がります。

子育て 「女性に対する暴力をなくす運動」について

問い合わせ 塩田庁舎 子育て未来課 ☎0954-66-9121 嬉野庁舎 福祉課 ☎0954-42-3306

暴力は、その対象の性別や加害者・被害者の間柄を問わず、決して許されるものではありません。特に、配偶者等や交際相手からの暴力 (DV、デートDV) は、時として犯罪行為ともなる重大な人権侵害で、被害者は多くの場合女性です。

毎年11月12日から11月25日 (女性に対する暴力撤廃国際日) までの2週間は「女性に対する暴力をなくす運動」期間です。

令和2年度のテーマは「性暴力を、なくそう」です。

いつ、どこで、だれと、どのような性的な関係を持つかは、あなたが決めることができます。望まない性的な行為は、性的な暴力にあたります。

性的な暴力は、年齢、性別にかかわらず起こります。また、身近な人や夫婦・恋人の間でも起こります。つらいこと、不安なことについて一人で抱え込まず、まずは性犯罪・性暴力被害者のためのワンストップ支援センターに話してみませんか。

- ◆性犯罪・性暴力被害者のためのワンストップ支援センター ☎#8891 (はやくワンストップ)
- ◆性暴力に関する SNS 相談 [Cure Time (キュア タイム)]
- ◆DV 相談ナビ ☎#8008 (はれば)
- ◆DV 相談プラス ☎0120-279-889 (メール・チャット相談もあり)





2021年3月(予定)からマイナンバーカードが健康保険証として利用できるようになります！

お問い合わせ 塩田庁舎市民課 ☎0954-66-9118 嬉野庁舎市民課 ☎0954-42-3304



- 1 マイナンバーカードをカードリーダーにかざす
医療機関や薬局の受付で、マイナンバーカードをカードリーダーにかざします。カードの顔写真を機器、又は職員が目で確認します。
※機器を使う場合、顔写真は保存されません。
- 2 オンラインであなたの医療保険資格を確認！
マイナンバーカードのICチップにある電子証明書により医療保険の資格をオンラインで確認します。

利用には事前に登録が必要です

マイナポータル
マイナンバーカードを健康保険証として利用するためには、事前に登録が必要です。登録の申込は、2020年度はじめてマイナポータル*でできるようになります。

マイナポータルは「こちら」
マイナポータルは、マイナンバーカードのICチップにある電子証明書を有効にするための登録が完了した状態でご利用いただけます。

マイナンバー(12桁の数字)は使いません！
マイナンバーカードの健康保険証利用には、ICチップの中の「電子証明書」を使うため、マイナンバー(12桁の数字)は使われません。医療機関や薬局の受付窓口でマイナンバーを取り扱うことはありませんし、ご自身の診療情報がマイナンバーと紐づけられることもありません。

ICチップには、登録済や薬剤情報などの個人情報も記録されません。

どんないいことが？ 6つのメリット

- POINT1 **健康保険証としてずっと使える！**
マイナンバーカードを使えば、就職や転職、引越しても保険証の切替えを待たずにカードで受診できます。
- POINT2 **医療保険の資格確認がスピーディに！**
カードリーダーにかざせば、スムーズに医療保険の資格確認ができ、医療機関や薬局の受付における事務処理の効率化が期待できます。
- POINT3 **窓口への書類の持参が不要に！**
オンラインによる医療保険資格の確認により、高齢受給者証や高額療養費の限度額認定証などの書類の持参が不要になります。
- POINT4 **健康管理や医療の質が向上！**
マイナポータルで、自分の薬剤情報や特定健診情報を確認できるようになります。(2021年秋頃予定)
患者の同意のもと、医師や歯科医師がオンラインで薬剤情報や特定健診情報を、また、薬剤師も薬剤情報を確認できるなど、より多くの情報をもとに診療や服薬管理が可能となります。
- POINT5 **医療保険の事務コストの削減！**
医療保険の請求額や未収金が減少するなど、保険者等の事務処理のコスト削減につながります。
- POINT6 **マイナンバーカードで医療費控除も便利に！**
マイナポータルを活用して、ご自身の医療費情報を確認できるようになります(2021年秋頃予定)。確定申告でも、マイナポータルを通じて医療費情報を取得し、医療機関等の領収書がなくても手続ができるようになります。



令和2年7月から9月の市交際費を公表します。

お問い合わせ 塩田庁舎総務・防災課 ☎0954-66-3111

祝儀	0件	0円
香典	0件	0円
会費	4件	18,000円
見舞金	0件	0円
その他	4件	22,940円
合計	8件	40,940円



12月から「Net119」の運用を開始します！

お問い合わせ 杵藤地区消防本部 通信指令課 (担当 藤井、伊東) ☎0954-20-0227

「Net119」とは、聴覚や言語機能の障がいによって音声での会話が困難な方が、スマートフォン等から、いつでも、全国どこからでも音声によらない119番通報ができるサービスです。(登録無料)



10月より佐賀県最低賃金が改定されています

お問い合わせ 佐賀労働局 労働基準部 賃金室 ☎0952-32-7179

令和2年10月2日より、佐賀県最低賃金が時間額792円(2円アップ)に改定されています。なお、佐賀県特定(産業別)最低賃金の一般機械器具製造業関係、電気機械器具製造業関係、陶磁器・同関連製品製造業については、現在、改定審議中ですが、陶磁器・同関連製品製造業(現行の時間額791円)については、令和2年10月2日以降は、新たな陶磁器・同関連製品製造業の特定最低賃金が改定、発効するまでは、792円の佐賀県最低賃金が適用になりますのでご注意ください。



2021年版さが県民手帳 販売中

お問い合わせ 塩田庁舎 企画政策課 ☎0954-66-9117

【販売場所】

- ・嬉野市役所
塩田庁舎2階 企画政策課
嬉野庁舎1階 市民課
 - ・県内一部書店(嬉野市内取扱店…古賀書店、田崎書店)
 - ・県内セブンイレブン、ローソン、ファミリーマート各店
- ※サイズは1種類のみとなります。



志田焼の里博物館秋まつり中止のお知らせ

お問い合わせ 志田焼の里博物館 ☎0954-66-4640

今年度の志田焼の里秋まつりについては新型コロナウイルス感染症防止の観点から中止が決定されました。楽しみにされていた皆さまには残念な報告となりますが、ご理解とご協力をお願いいたします。

特集

ほっとNEWS

カレンダー

かわら版

健康

文化スポーツ

市民のひろば

障がい者福祉各種手当のお知らせ
 お問い合わせ 塩田庁舎 子育て未来課 ☎0954-66-9121

嬉野市では障がい者福祉向上のため、下記の手当があります。ぜひご相談ください。

手当	対象	手当額	支給制限
特別障がい者手当	20歳以上で、日常生活において常時特別の介護を必要とする障害者本人	月額 27,350円	①本人が施設に入所している場合 ②本人が病院（診療所）に継続して3ヵ月以上入院した場合
障害児福祉手当	20歳未満で、日常生活において常時特別の介護を必要とする障がい児本人	月額 14,880円	①本人が障がいを支給事由とする公的な年金を受給している場合 ②本人が施設に入所している場合
特別児童扶養手当	精神または身体に中度以上の障がいのある在宅の20歳未満の児童を養育する保護者など	1級:月額 52,500円 2級:月額 34,970円	①児童が障がいを支給事由とする公的な年金を受給している場合 ②児童が施設に入所している場合

※本人・家族の所得により支給が停止となる場合があります

働き方改革推進支援センター 嬉野市出張相談コーナー設置のご案内
 お問い合わせ 嬉野庁舎 観光商工課 ☎0954-42-3310

佐賀働き方改革推進支援センターは佐賀県社労士会所属の社労士による働き方改革関連法・労働相談・その他の相談を実施しています。嬉野市でも出張相談コーナーを下記のとおり開設することとなりました。使用者・労働者を問わず、無料で受付していますのでお気軽にご利用ください。待ち時間の解消のため、電話又はFAXでのご予約をお勧めします。

- 【会 場】 嬉野市役所 嬉野庁舎 1階 相談室
- 【開 設 日】 毎月第1水曜日（令和3年3月まで）
- 【相談時間】 10：00～16：00（12：00～13：00を除く）
- 【予 約 先】 佐賀働き方改革推進支援センター
☎0120-610-464 FAX 0952-26-4107

相談内容例

- ・時間外労働の上限規制
- ・年次有給休暇の取得義務化
- ・不合理な待遇差の禁止（同一労働同一賃金）
- ・働き方改革関連法、助成金関係

投票所変更のお知らせ
 お問い合わせ 塩田庁舎 総務・防災課内 嬉野市選挙管理委員会事務局 ☎0954-66-9111

嬉野市体育館の閉館に伴い、第8投票区の投票所が嬉野市中央体育館（U-spo）に変更となりましたのでお知らせいたします。※選挙の際は、お手元に届く投票所入場券に記載されている投票所名をご確認ください。

対象地区（第8投票区）	今までの投票所	変更後の投票所
下宿・内野内野山・温泉一区・温泉二区・温泉三区・温泉四区・井手川内・特養うれしの・新医療センター	嬉野市体育館	嬉野市中央体育館(U-spo) 嬉野市嬉野町大字 下宿乙1515番地



【嬉野市中央体育館（U-spo）】

令和3年嬉野市成人式
 お問い合わせ 文化・スポーツ振興課（塩田公民館）☎0954-66-9129

令和3年嬉野市成人式を次のとおり行います。新成人になられる皆さんぜひ御出席ください。

- 【対象】 平成12年4月2日から平成13年4月1日までに生まれた方
- 【日時】 1月4日(月)

受付：13時00分から 開式：13時30分

- 【会場】 嬉野市中央体育館【U-Spo】（嬉野市嬉野町大字下宿乙1515番地）
- ※新成人の方へ案内状を11月末～12月上旬頃お送りする予定です。（市外にお住まいの方の案内状は嬉野市の実家にお送りします。）
- ※新型コロナウイルスの感染状況によっては、中止となる可能性がございます。
- ※当日は、手指消毒及びマスク着用についてご協力をお願いいたします。
- ※オンライン参加（Webex Meetings）を実施いたします。オンラインでの参加をご希望の方は、12月11日（金）までに以下のメールアドレスへ①氏名、②住所をお送りください。
syakai@city.ureshino.lg.jp（嬉野市役所 文化・スポーツ振興課）
- ※YouTubeによるライブ配信を予定しております。URL等については、後日嬉野市ホームページへ掲載いたします。

令和2年度 豊玉姫神社お供日行事の斎行について
 お問い合わせ 温泉区公民館 ☎0954-43-0614

御神幸祭（おくんち・お下り）
11月2日 出興19：30～

御還幸祭（おくんち・お上り）
11月3日 出興10：00～

- ※今年度のお供行列（下宿区・大名行列）は中止いたします。
- ※お神輿の下を往復する「おみこしくぐり」は中止とします。
- ※見物の際は、主催者からの新型コロナウイルス感染防止対策の呼びかけに御理解・御協力をお願いいたします。

特集

ほっとNEWS

カレンダー

かわら版

健康

文化スポーツ

市民のひろば



**夫婦で育児・家事を100倍楽しむセミナー
～Zoomによる双方向のオンラインセミナー～**

【問い合わせ】 佐賀県男女参画・女性の活躍推進課
☎0952-25-7062

マイナス1歳期（妊娠期）や子育て中のご夫婦に、夫婦円満で育児や家事を楽しむコツをお伝えします。

【日 時】 11月28日（土） 10：00～12：00

【対象エリア】 杵島・藤津エリア

【内 容】 オンラインセミナー
・父親であることを楽しむコツ
・夫をイクメンに！
・家事・育児シェア など

【定 員】 先着20組



ドリームハンズ中止のお知らせ

【問い合わせ】 嬉野市商工会青年部
☎0954-66-2555

地域子ども達を対象とした職業体験イベント「ドリームハンズ」につきましては、コロナウィルス感染拡大防止のため、今年度の開催を中止とさせていただきます。

楽しみにしていたみなさまには大変申し訳ありませんが、ご理解いただきますようお願いいたします。

来年度は開催できることを、青年部一同心から願っています。引き続き地域のみなさまのご理解・ご協力をよろしくお願いいたします。

特集

ほっとNEWS

カレンダー

かわら版

健康

文化スポーツ

市民のひろば



市営住宅入居者募集

【問い合わせ】 嬉野庁舎 建設・農林整備課 ☎0954-42-3311（直通）

【入居の要件（原則）】

- 立石は①～⑥全てを満たす必要があります。
- 下宿ふれあい（C-1 特定公共賃貸住宅）は①～③および⑤、⑦全てを満たす必要があります。
- ①家族で住めること（※単身入居はできません）
- ②市町村税等の滞納がないこと
- ③嬉野市内に住所または勤務場所があること
- ④所得が条例で定める額以下であること
- ⑤暴力団員およびその関係者でないこと
- ⑥母子家庭（同一世帯で18歳未満の子を育てている）であること（※立石のみ）
- ⑦所得が規則で定める範囲内であること

【申込み期限】 11月20日（金）

※申込み多数の場合は抽選（R 2. 11月下旬予定）となります。

立石住宅（※母子家庭限定）

- ◎所在地
嬉野町大字岩屋川内甲357番地 2
- ◎募集戸数
2戸 [鉄筋コンクリート4階
建 築49年 駐車場：無]
- ◎家 賃
月額9,600円～
（※所得によって異なります）
- ◎敷 金
家賃の3ヶ月分

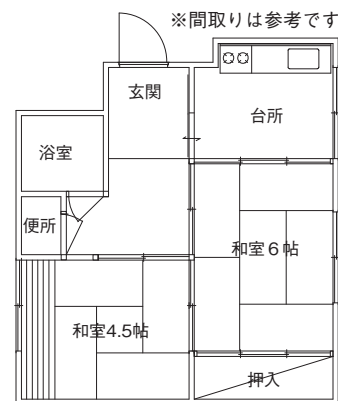

下宿ふれあい住宅C-1（特定公共賃貸住宅 ※中堅所得家庭向け）

- ◎所在地
嬉野町大字下宿甲2120番地 1
- ◎募集戸数
1戸 [木造2階建 築15年
駐車場：有]
- ◎家 賃
C-1（特定公共賃貸住宅）
月額48,000円～
（※所得によって異なります）
- ◎敷 金
家賃の3ヶ月分



※間取りは参考です

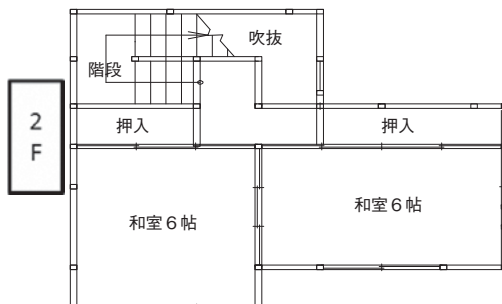

広告

昭和堂
TVCM
放映中!

印刷だけじゃない
アレコレ 昭和堂

株式会社 昭和堂 <http://www.showado.co.jp>

- アクティブ・クリエイション本部 TEL.0957-22-6000
- アクティブ長崎 TEL.095-821-1234 ■ 五島オフィス TEL.0959-72-2141
- アクティブ九州 TEL.092-260-9494 ■ 佐賀オフィス TEL.0952-33-1221



WED 水

THU 木

FRI 金

SAT 土

Calendar grid with dates 4-28 and activities. Includes contact info for 嬉野町 and 塩田町, and a drawing of two figures.

催し(嬉野) 問い合わせ/塩田公民館 ☎0954-66-9129

- 薬膳健康教室 12日(木) 19:30~21:00
楽しく遊ぶ折り紙教室 19日(木) 13:30~15:30
モールドアート教室 18日(水) 13:30~15:30
笑いヨガ教室 17日(火) 13:30~15:30
秋の初心者教室「大正琴初心者教室」 2日(月)・9日(月)・16日(月)・30日(月)
秋の初心者教室「日本舞踊と新舞踊」 10日(火)・24日(火) 19:30~21:00
ギターサークル 11日(水)・25日(水) 19:30~21:00
子どもギター教室 14日(土)・28日(土) 13:30~15:00

催し(塩田) 問い合わせ/塩田公民館 ☎0954-66-9129

- 菊花教室 10日(火) 9:00~12:00
園芸教室 19日(木) 9:00~12:00
絵画教室 6日(金)・20日(金) 13:30~16:00
書道教室 6日(金)・20日(金) 14:00~16:00
手芸教室 10日(火)・24日(火) 13:30~16:00
リズムダンス教室 4日(水)・11日(水)・18日(水)・25日(水) 10:00~11:30
塩田囲碁会 8日(日) 8:30~15:00
塩田元気っ子クラブ 4日(水)・11日(水)・18日(水)・25日(水) 15:00~17:00
サタデースクール(塩田Go基督教室) 7日(土)・21日(土) 9:30~11:30
子ども囲碁道場 10日(火)・14日(土)・17日(火)・24日(火)・28日(土) 17:30~19:30
古文書研究会 12日(木)・26日(木) 10:00~12:00
郷土史研究会 10日(火) 9:30~12:00
健康マージャンサークル 4日(水)・11日(水)・18日(水)・25日(水) 14:00~16:00
水引小物サークル 7日(土) 13:30~15:00
初級スペイン語会話教室 10日(火)・24日(火) 19:30~21:00
将棋初心者教室 7日(土)・21日(土) 14:00~16:00
秋の初心者教室「小筆の手習い」 7日(土)・14日(土)・21日(土)・28日(土) 10:00~11:30
秋の初心者教室「初心者篠笛教室」 8日(日)・15日(日)・29日(日) 13:30~15:30
秋の初心者教室「初心者和太鼓教室」 8日(日)・15日(日)・29日(日) 10:00~12:00
秋の初心者教室「はじめての南京玉すだれ」 5日(木)・12日(木)・19日(木)・26日(木) 10:00~11:30
秋の初心者教室「日本舞踊と新舞踊」 4日(水)・11日(水)・18日(水)・25日(水) 19:00~20:30
秋の初心者教室「パステルアート」 5日(木)・12日(木)・19日(木)・26日(木) 15:00~16:30

し尿汲み取り(嬉野)

- 問い合わせ/環境下水道課 ☎0954-42-3317
(株)環境衛生管理社 (有)嬉野衛生サービスセンター
1 湯野田 5 上岩屋 8 井手川内・下野 11 春日・峰川原
2 不動山 6 下岩屋 9 今寺 12 上吉田・東吉田・両岩
3 下宿・内野 7 温泉区 10 武浪・三坂 13 下吉田・納戸料
4 大野原 11 西吉田・皿屋 12 真上吉田・西川内

し尿汲み取り(塩田)

- 問い合わせ/環境下水道課 ☎0954-42-3317
(有)塩田環境開発
1 鳥越・山口・殿ノ木庭・永石・平山・茂手 7 町分・塩田・原町・布手・下野辺田・本谷・宮ノ元・畦川内・塩吹・鍋野
2 鳥坂・下童・石垣・新村・三ヶ崎 8 美野南・美野辺田・谷・熊野
3 福富・大牟田・真崎・袋・五町田1,2,3,4,5 9 大草野南下・万才・角ノ谷・長谷
4 堤ノ上・中通・牛坂・北志田・西山
5 南志田・光武・北下久間
6 冬野・南下久間・牛間田・中久間・のぞえ



2020年／令和2年

休日在宅当番医 (市外局番 0954)

嬉野地区

- 11/1 田中医院 ☎43-2111
- 11/3 うれのぬくだクリニック ☎42-1211
- 11/8 樋口医院 ☎43-1652
- 11/15 池田内科 ☎43-2123
- 11/22 野中医院 ☎43-9341
- 11/23 福田医院 ☎43-0550
- 11/29 朝長医院 ☎43-2117

塩田地区

- 11/1 樋口病院 ☎66-2022
- 11/3 光武医院 ☎66-2027
- 11/8 樋口病院 ☎66-2022
- 11/15 谷口医院 ☎66-3568
- 11/22 樋口病院 ☎66-2022
- 11/23 西村医院 ☎66-2109
- 11/29 樋口病院 ☎66-2022

※当番医が変更になる場合があります。
電話で杵藤地区消防本部救急医療情報案内(☎0954-22-4207)まで問い合わせさせていただくか、朝刊の休日在宅当番医でご確認ください。

佐賀南部地区小児 時間外診療

診療時間／19:00～21:00
(市外局番0954)

毎日(年中無休)

武雄地区休日急患センター ☎22-5599

水曜日

鹿島時間外こどもクリニック ☎63-1838

火曜日

- 11/3 稗田産婦人科(鹿島) ☎63-3309
- 11/10 田中医院 ☎43-2111
- 11/17 福田医院 ☎43-0550
- 11/24 太田医院 ☎43-1148

※当番医が変更になる場合があります。
電話で杵藤地区消防本部救急医療情報案内(☎0954-22-4207)まで問い合わせさせていただくか、朝刊の休日在宅当番医でご確認ください。

相談(嬉野)

法律相談(要予約)
26日(木) 13:00～16:00
場所：嬉野老人福祉センター
社会福祉協議会(嬉野)
☎0954-42-2020

行政相談
11日(水) 9:00～12:00
場所：嬉野老人福祉センター
総務・防災課
☎0954-42-3301

消費生活相談
毎週木曜日(祝日を除く)
9:30～16:00
場所：嬉野庁舎 相談室
観光商工課
☎0954-42-3310

こころの相談
30日(月) 13:00～17:00
場所：塩田老人福祉センター
社会福祉協議会(塩田)
☎0954-66-9131

行政相談
11日(水) 9:00～12:00
場所：塩田公民館
総務・防災課
☎0954-66-9111

特設人権相談
11日(水) 9:00～12:00
場所：塩田公民館
文化・スポーツ振興課
☎0954-66-9129

消費生活相談
毎週火曜日(祝日を除く)
9:30～16:00
場所：塩田公民館
観光商工課
☎0954-42-3310

SUN

MON

TUE火

1	2	3
	★秋の初心者教室「大正琴初心者教室」	
8	9	10
★塩田囲碁会 ★秋の初心者教室「初心者篠笛教室」 ★秋の初心者教室「初心者和太鼓教室」	★秋の初心者教室「大正琴初心者教室」	●歯のすこやか健診 ★秋の初心者教室「日本舞踊初心者教室」 ◆消費生活相談 ★菊花教室 ★手芸教室 ★子ども囲碁道場 ★郷土史研究会 ★初級スペイン語会話教室
15	16	17
●総合がん検診・国保特定健診 ★秋の初心者教室「初心者篠笛教室」 ★秋の初心者教室「初心者和太鼓教室」	★秋の初心者教室「大正琴初心者教室」	●3歳児健診 ★笑いヨガ教室 ◆消費生活相談 ★子ども囲碁道場
22	23	24
		★秋の初心者教室「日本舞踊初心者教室」 ◆消費生活相談 ★手芸教室 ★子ども囲碁道場 ★初級スペイン語会話教室
29	30	
★秋の初心者教室「初心者篠笛教室」 ★秋の初心者教室「初心者和太鼓教室」	★秋の初心者教室「大正琴初心者教室」 ◆こころの相談	

保健行事(嬉野)

場 所／嬉野保健センター ☎0954-42-2049
問い合わせ／健康づくり課 ☎0954-66-9120

総合がん検診
19日(木) 受付8:20～11:00
場所：吉田公民館
対象地区：真上吉田・西川内・納戸料・東吉田

総合がん検診
20日(金) 受付8:20～11:00
場所：吉田公民館
対象地区：峰川原・西吉田・両岩・春日・上吉田

総合がん検診
21日(土) 受付8:20～11:00
場所：吉田公民館
対象地区：血屋

総合がん検診・国保特定健診
15日(日) 受付8:20～11:00
嬉野市中央体育館
日曜検診を希望する方
(要予約：塩田保健センター ☎0954-66-9133)
国民健康保険加入者で希望者
(要予約：健康づくり課 ☎0954-66-9120)

こころの健康相談
12日(木) 9:30～12:00
要予約(Tel 66-9120)

成分献血
13日(金) 9:00～13:00
申込みの方のみ(15ページに詳細あり)

歯のすこやか健診
10日(火) 受付13:15～14:00
対象者：個別通知いたします。子どもカレンダーに記載されている対象者とは異なりますのでご注意ください。

3歳児健診
17日(火) 受付13:15～14:00
対象者：個別通知いたします。子どもカレンダーに記載されている対象者とは異なりますのでご注意ください。

保健行事(塩田)

場 所／塩田保健センター
☎0954-66-9133
問い合わせ／健康づくり課
☎0954-66-9120

はつらつ料理教室
11日(水) 9:30～13:00
申込みの方のみ

1歳6か月健診
27日(金) 受付13:15～14:00
対象者：個別通知いたします。子どもカレンダーに記載されている対象者とは異なりますのでご注意ください。

赤ちゃん相談
4日(水)・18日(水)午前中
完全予約制(個別相談)：塩田保健センター
生後4か月を過ぎた頃に予約をしてください

相談(塩田)

こころの相談
30日(月) 13:00～17:00
場所：塩田老人福祉センター
社会福祉協議会(塩田)
☎0954-66-9131

行政相談
11日(水) 9:00～12:00
場所：塩田公民館
総務・防災課
☎0954-66-9111

特設人権相談
11日(水) 9:00～12:00
場所：塩田公民館
文化・スポーツ振興課
☎0954-66-9129

消費生活相談
毎週火曜日(祝日を除く)
9:30～16:00
場所：塩田公民館
観光商工課
☎0954-42-3310

URESHINO まちかどかわら版

9/15
(火)

交通安全街頭 キャンペーン実施

楠風館の駐車場において、佐賀県交通死亡事故防止緊急対策と秋の交通安全県民運動（9月21日～30日）の広報を兼ねて、街頭キャンペーンを嬉野市交通対策協議会参加団体で行いました。駐車場に引き込んだ150台の車両ドライバーに対し、うれしの茶と丸ぼうろを配り、「守ろう交通ルール 高めよう交通マナー」のスローガンと、交通死亡事故防止を呼びかけ、交通安全啓発活動を行いました。今回は、キャンペーンの華として特別助っ人の佐賀県交通安全キャラクター「マニャー」も緊急参加し、賑わいの楠風館駐車場でした。



10/14
(水)

嬉野温泉駅周辺整備事業 基本協定書 締結式

嬉野市役所塩田庁舎で嬉野温泉駅周辺整備事業基本協定書締結式が行われました。

嬉野市では、2022年の九州新幹線西九州ルート嬉野温泉（仮称）駅開業に向けて、駅周辺の土地区画整理事業を進めていますが、今回、その駅周辺整備事業およびまちづくりにおいて民間のノウハウを活用し、駅前に人を呼び込める空間を作るため、民間事業者と基本協定書を締結しました。協定を結んだのは、サガテレビグループで不動産業などを手がける「ビープラス」(佐賀市)を代表とする5社です。

2022年秋の開業へ向けて、官民が連携し、嬉野市の新たな玄関口として観光交流拠点の形成を目指します。



10/5
(月)

カットバン贈呈式

嬉野市役所塩田庁舎にて、鹿島市の祐徳薬品工業(株)から嬉野市内小中学校へカットバンが贈呈され、様々な種類のカットバン240箱が市内全ての小中学校に届けられました。

祐徳薬品工業執行役員メディカル営業部森田部長は「地域の人にたくさん利用していただいているので、感謝の気持ちを込めて寄贈しました」と話されました。

祐徳薬品工業は、近隣の市町に絆創膏を寄贈されており、嬉野市の小中学校には2019年から絆創膏を寄贈されています。



10/5
(月)

ネット安全ガイドブック贈呈式

嬉野市役所塩田庁舎にて、公益財団法人 日本公衆電話会から嬉野市内の中学校へ「中学生のためのネット安全ガイドブック」が贈呈されました。このガイドブックでは、インターネットの利便性について説明する一方で、ネットを通じたさまざまな事件が発生していることが紹介されており、実際に中学生が被害にあった事件も掲載されています。嬉野市内中学校には716冊が贈られました。



嬉野市制作のTV番組をWeb配信しています。

うれしのほっとステーション 毎週木曜更新 ぜひ、ご覧ください。



こちらのQRコードからご覧になれます

ゆっつら子育てアプリ オンライン相談

オンライン相談は、自宅でも気軽に相談ができるサービスです。助産師や保健師などの専門職が、妊娠・出産・育児の不安や悩みに対応します。スマートフォン、タブレット、パソコン等を使用して、画面を見ながら話をすることができます。利用料は無料ですが、Wi-Fi環境をお勧めします。必要時、充電器をご準備ください。

村上大祐 嬉野市長からのコメント
～不安悩みを大きな喜びに！～

「はじめて産後うつだった」「はじめておはなしてくれた」。わが子の「はじめて」は親にとって大きな喜びであり、一生の宝物。一方で「はじめて」ゆえに不安がつりやすいのも子育ての現実。オンライン相談は、専門職が不安や悩みに寄り添い、パパやママたちの大きな喜びに変えていきたいという思いから実現しました。

新型コロナウイルスの影響で外出は何かと心配で、そうでもなくとも赤ちゃんとお出かけするのはいつも大変！自宅でも気軽に相談できるオンラインサービスは、親御さんたちの方強い味方になってくれると確信しています。

利用手順 『母子モ』のインストールができていのかを事前にご確認ください。

母子モ(ボシモ)で検索！

① 予約 電話またはメール(下記の電話番号またはE-Mail: yutturara-kosodate@city.urushino.lg.jp) メールの場合は (1) 保護者名 (2) お子様の名前(産後の方のみ) (3) 連絡先 (4) 相談希望日時を明記してください。

② 予約確定 『ゆっつら子育てアプリ』を起動し『地域の子育て情報』→『オンライン相談はこちら』→『オンライン相談確定メール』をタップするとメール画面が自動起動しますので、必要事項を入力して送信してください。

③ 招待 『ゆっつら子育てアプリ』からURLアドレスが届きます。

④ 相談当日 お約束の日時に、スマホ、タブレット等の端末でURLからアクセスしてください。

嬉野市子育て世代包括支援センター
嬉野市役所健康づくり課 TEL 0954-66-9120 / 嬉野市塩田保健センター TEL 0954-66-9133

インフルエンザ予防接種

～ 予防接種費用を助成します。早めの接種を！～

インフルエンザの流行の季節が近づいています。今年は新型コロナウイルス感染症との混合感染も危惧されています。接種の優先順位も示されていますので、必要な方にワクチンが行き渡るように、どうぞ協力ください。予防接種を受けてから、インフルエンザに対する抵抗力がつかまで2週間程度かかります。インフルエンザが流行する前の12月中旬までには接種を済ませましょう。

	高齢者	乳幼児・小中学生
対象者	① 満65歳以上の市民で予防接種を希望される方 ② 満60歳以上65歳未満で、心臓、腎臓又は呼吸器の機能又はヒト免疫不全ウイルスにより免疫の機能に障害を有するものとして厚生労働省令で定める人(身体障害者手帳1級程度)で予防接種を希望する方	15歳(中学3年生相当)以下の市民で予防接種を希望される方
優先接種時期	10月1日～ ※上記以外の対象者の方は10月26日まで接種をお待ちください。	10月26日～ ※接種の優先は医療従事者・基礎疾患を有する方・妊婦・生後6か月～小学2年生の方ですが、それ以外の方も接種できます。
助成対象期間	令和2年10月1日(木)～令和2年12月31日(木) ※各医療機関の診療日に応じます	
接種場所	かかりつけの医療機関 (佐賀県予防接種広域化加入の医療機関)	■ 嬉野市内の かかりつけ医療機関 (友朋会嬉野温泉病院・福田病院を除く) ■ 村山小児科・志田病院 (産島市)
個人負担	自己負担金 1,300円 を医療機関に支払う (生活保護世帯は自己負担なし)	接種料金を2,000円を差し引いた金額を医療機関に支払う 増額しました!!
助成回数	お1人につき 1回	お1人につき 2回 (13歳以上の場合は、医師が特に必要と認める場合を除き「1回接種」です。)
接種方法	希望する医療機関に直接予約のうえ、受けってください。	
持参する物	健康保険証	健康保険証・母子健康手帳

※助成対象者以外の方も重症化予防の為、インフルエンザワクチンの接種をご検討ください。
感染予防の基本「身体的距離の確保」「マスク着用」「手洗い」を徹底し、十分な栄養や休息をとることも大事です！

【お問い合わせ】 嬉野市役所健康づくり課 ☎0954-66-9120 **令和2年度版**

赤ちゃん相談は、毎月第1・3水曜日午前中に『予約制』で実施しています

新型コロナウイルス感染症予防の為、赤ちゃん相談は『予約制』で行っています。こどもカレンダーに記載されている日程では行っておりませんのでご注意ください。

身体計測・子育て相談・離乳食の始め方について個別対応で丁寧に説明しております。生後4か月を過ぎた頃に、ご予約ください。

また、その他の月齢のお子様をお持ちの方もお子様の成長発達やご自身の育児について確認しておきたいことはありませんか？

気になることは後回しにせず、赤ちゃん相談で助産師や保健師と一緒に考えましょう。

育児はひとりぼっちではできません。社会全体で担うものです。ひとりで考え込まず、相談してスッキリさせましょう。

塩田保健センターでお待ちしています。まずは、お電話ください。

嬉野市子育て世代包括支援センター／塩田保健センター ☎0954-66-9133

問い合わせ 塩田庁舎 健康づくり課 ☎0954-66-9120

「大丈夫かな?」「これでいいのかな?」
「なんか気になる…」
「こんなこと聞いてもいいのかな?」
「他のお母さんはどうやってるの?」
「何だかもやもやしてスッキリしない…」
などなど



成分献血にご協力ください

～皆様のあたたかいご協力を心よりお待ちしております～

日程 11月13日(金) 場所 佐賀県赤十字血液センター (佐賀市) ※送迎を行います。

当日予定 9:00 嬉野庁舎に集合・出発 10:00 血液センターにて献血
12:00 血液センターを出発 13:00 嬉野庁舎到着

献血基準 ①年齢 18歳以上69歳以下の方 ※ただし65歳以上の方は60歳から64歳までに献血の経験がある方。
②体重 男性45kg以上 女性40kg以上

お願い *献血実施日の3日以内に出血を伴う歯科治療を受けられた場合は、献血ができませんのでご注意ください。
*ご協力いただける方は、11月10日(火)までに電話でご連絡ください。

問い合わせ 塩田庁舎 健康づくり課 ☎0954-66-9120

11

月は

食育月間

です

「うれしの茶」



飲んでいただけますか？

特集

ほっとNEWS

カレンダー

かわら版

健康

文化・スポーツ

市民のひろば

「食育」とは、ひとことでは、**「食を通し、人間として生きる力を育む」** ことです。食育は子どものためだけに行うものだと思いませんか？
 食べることは生きるための基本的な営みです。つまり、食育も赤ちゃんから高齢者まで、すべての人に必要なことです。食育は特別なイベントに参加することではありません。毎日の食事で健康や心の安定が保たれ、マナーや文化が継承されていく、これが食育です。
 毎年11月は佐賀県食育月間です。毎日の食事をあらためてふり返ってみませんか？



毎月**19**日は『**嬉野市家族だんらん食事の日**』です。
**家族といっしょに楽しく食事を作り
 食卓を囲んでテレビをつけずにいろいろな話をしてみましょう。**

嬉野市はお茶の産地であり、そのお茶にはさまざまな健康効果があることは、みなさんご存じでしょう。それなのに…**嬉野市民への調査では、「緑茶をほぼ毎日飲む人」は半数以下**と残念な結果でした。
 (平成29年第3次嬉野市健康総合計画食育推進計画策定時調べ)
 嬉野市では令和4年度までに**「急須でいれた緑茶をほぼ毎日飲む人(20歳以上)」を60%にする**ことを目標にしています。

緑茶をほぼ毎日飲む人	平成29年度	48.9%
急須でいれた緑茶をほぼ毎日飲む人	令和4年度	60.0%

お茶はインフルエンザ予防に効果的!!

インフルエンザが流行するシーズンになりました。飲料メーカーの伊藤園が、静岡県立大学薬学部との共同研究で、緑茶に多く含まれる「カテキン」に抗ウイルス作用があり、**緑茶を飲むことでインフルエンザの予防が期待できる**と発表しています。
 茶カテキンの抗インフルエンザウイルス作用
 緑茶には、インフルエンザウイルスに直接作用して感染を阻害する成分があります。カテキンの一つである「エピガロカテキンガレート」はその代表です。インフルエンザウイルスの表面には「スパイク」と呼ばれる突起状のタンパク質があり、これを利用して喉などの細胞に感染します。「エピガロカテキンガレート」はこのスパイクに取り付き、ウイルスが細胞に吸着することや、感染した細胞内で新たに作られたウイルスが広がることを抑えます。この効果は、インフルエンザウイルスの型に関係しないといわれています。
 そして、「急須でいれたお茶」は、さらに効果的!!

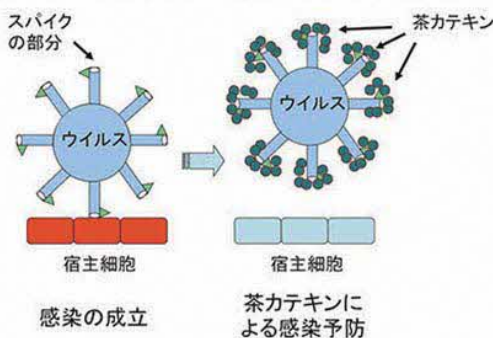

広告

弁護士法人 みどり法律事務所 Midori Law Offices

ご依頼者の思いを大切に、全力で取り組みます。

佐賀県弁護士会所属

弁護士 **鬼橋 正敏**
Masatoshi Onihashi

〒843-0022 佐賀県武雄市武雄町大字武雄字竹下 5663-2

TEL : 0954-22-6331 FAX : 0954-22-6332

同

弁護士 **佐藤 晃**
Akira Satou

営業時間：月～金 / 9:00～17:00 定休日：土・日・祝日

「急須でお茶」は、お得がいっぱい



京都府消費生活科学センターで行ったテストの結果、急須で入れた緑茶は、ペットボトル入り緑茶飲料に比べて、ポリフェノール量は1.4倍、茶カテキン量は2.5倍も多いことが分かりました。(東京都茶協同組合HPより)

さらに、伊藤園が、静岡県立大学薬学部との共同研究で、インフルエンザウイルスと茶成分が接触する温度を4度と37度で比較したところ、37度の方が感染を防ぐ効果が高いという結果が出ています。このことから、冷えたペットボトルのお茶よりは、急須で入れた温かいお茶の方が、インフルエンザ対策としては有効とのこと。

みなさんも、身近にある「うれしの茶」を急須で入れて、インフルエンザを効果的に予防しましょう。

手順① 急須でお茶をいれる。

まずは、おいしく飲みましょう。

おすすめはマイボトルなどに温かいお茶を入れて、こまめに少しずつ飲む方法です。1日当たり、2～3杯分（500ml程度）以上を飲むことが推奨されています。



手順② うがい用のお茶をいれる。

冷めてしまっても効果あり。次のうがいのために作っておきましょう。



手順③ 茶殻を食べる。

茶殻には栄養たっぷり。お茶には溶け出されなかった成分がたくさん残っています。おいしく食べましょう。



茶殻を使って
お手軽！おいしい！



煎茶みそ

「うれしの茶～家庭で楽しむお茶料理21品」より

【材料】

茶殻……………煎茶大さじ2杯分 みそ……………大さじ1
さとう……………大さじ2 サラダ油……………大さじ1

【作り方】

- ①茶殻をしぼっておく。
- ②みそ、さとう、油と①を合わせ、弱火で練り上げる。

「急須でお茶」のいいところを
教えてもらいました

お湯を冷まして、時間をかけてお茶を淹れることは、忙しい日常生活の中では難しいかもしれません。

熱いお湯を注いでしまうと渋味が増して香りやうま味を十分に楽しめませんが「熱くて渋いお茶が好き」な方もいらっしゃるかもしれません。自分の好みの味に淹れてお茶を楽しめるのが「急須で淹れるお茶」です。

淹れた後のお茶殻をお料理に使って活用できることも大きな利点です。栄養素たっぷりの茶殻を食べて健康維持につなげていただきたいと思います。

うれしの茶交流館チャオシル 日本茶インストラクター 梶原里美さん

問い合わせ

健康づくり課 ☎0954-66-9120

特集

ほっとNEWS

カレンダー

かわら版

健康

文化スポーツ

市民のひろば

広告

共に支え合い、人のため 社会のために
貢献します。

「これからも、ここであなたと。」



〒849-1425 佐賀県嬉野市塩田町大字五町田甲3443番地
TEL.0954-66-5665 コールの向こうに済昭園 <http://www.saisyouen.jp>

広告

相続・遺言相談・不動産登記・商業登記・成年後見 等

深村司法書士事務所

司法書士 深村 頌子 (佐賀県司法書士会所属)

住所 嬉野市塩田町大字馬場下甲742番地5

TEL 0954-66-2316



厚揚げとえのきの生姜あんかけ

【材料】 2人分

厚揚げ	1枚
えのき茸	1束
サラダ油	小さじ2
しょうが	1かけ
水	大さじ2
しょうゆ	小さじ2
酒	大さじ1
みりん	大さじ1
砂糖	小さじ1
片栗粉	小さじ2
青ねぎ	1本

分量は正味重量（皮・殻や骨を除いたもの）です。

【作り方】

- ① 厚揚げは縦半分に切って1cm幅に切る。えのき茸は根を落し、半分の長さにして、ほぐしておく。しょうがはせん切りする。
- ② フライパンに油を熱し、厚揚げとえのき茸を炒める。えのき茸がしんなりしたら、しょうがを入れてさっと炒める。混ぜ合わせた①を加え、さつからめて火を止める。最後に小口切りにした青ねぎを合わせ、器に盛る。



エネルギー 214kcal

たんぱく質 9.9g

塩分 1.1g

子どもたちの『おてつだいポイント』
もりつけや かたづけも たいせつです。できることから やってみましょう。



詳しい内容は嬉野市のホームページにも掲載しています。

問い合わせ 塩田庁舎 健康づくり課 ☎0954-66-9120

40歳、50歳、60歳、70歳の嬉野市民の方へ

歯周疾患検診(無料)は受けられましたか？

～対象の方には5月末に受診券(無料ハガキ)をお送りしています～

検診で歯周病の早期発見！また、むし歯や口腔内がん等、お口のトラブルも一緒に確認してもらいましょう！

嬉野市では、40歳、50歳、60歳、70歳(令和3年3月31日現在の年齢)の方を対象に「歯周疾患検診」の費用助成を行っています。約6,500円の検診が無料で受けられる、大変お得な検診です。

期限前は混み合うことがありますので、お早めに受診ください。

無料で受けられるのは12月まで！
お急ぎください！



検査費用 約6,500円
自己負担なし(無料)
※検査費用の全額を嬉野市が助成します。

受診期限

令和2年

12月31日(木)まで

※各医療機関の診療日に応じます。

受診方法

- ① 右記の歯科医院に予約。
- ② 受診券を持参し受診。

注意事項

- ・受診券(無料ハガキ)を紛失された方は、再発行しますので下記問い合わせ先へご連絡ください。
- ・市外へ転出された場合は受診できません。
- ・新型コロナウイルスの感染状況によっては、当事業を中止する場合があります。受診可能か各医院にご確認の上、ご予約ください。

【実施医療機関】 (市外局番0954)

古賀歯科	43-3982
船津歯科	43-0149
嬉野町 前田歯科	20-2288
宮崎歯科	42-0009
宮原歯科	43-0607
いたや歯科	43-3264
くりやま歯科	66-9090
嬉野町 小児歯科	66-9090
寺尾歯科	66-2142
西村歯科	66-4808

問い合わせ 塩田庁舎 健康づくり課 ☎0954-66-9120



参加者募集

令和2年度 メンズクッキング教室

問い合わせ

嬉野市食生活改善推進協議会事務局

(塩田庁舎 健康づくり課内) ☎0954-66-9120

「自分でも食事を作ってみたい。」「簡単な料理を覚えたい。」そんな男性が増えてきています。料理の経験がない方の参加も大歓迎です。

- 【開催日】 ①11月26日(木) ②12月17日(木)
※どちらか1回のみでの参加もできます。
- 【時間】 午前9時30分～午後1時まで
- 【場所】 ①塩田保健センター
②嬉野保健センター
- 【対象者】 市内在住の男性8人程度(定員になり次第締め切ります)
※今年度は、新型コロナウイルス感染症対策で、募集人数を少なくしています。
- 【参加費】 1人1回300円(経費の一部として)
- 【主催】 嬉野市食生活改善推進協議会
- 【申込締切】 ①11月12日(木)まで
②12月3日(木)まで



特集

ほっとNEWS

カレンダー

かわら版

健康

文化・スポーツ

市民のひろば



【後期高齢者医療】口呼吸の危険性・歯あわせ健診に関するお知らせ
マスクをつけて「お口（くち）で息をする人」が急増中？

問い合わせ 佐賀県後期高齢者医療広域連合 ☎0952-64-8476

マスクを着用する機会が増え、いつの間にかお口で息をしているようです。お口で息をすると乾燥し、唾液の作用がなくなりお口の中は不潔になります。

お口の細菌は、食べ物や飲み物と一緒に飲み込まれ腸内のバランスを乱し、全身の免疫力を弱めたり、基礎疾患の悪化や肺炎のリスクも高くなったりするといわれています。お口の管理が、ウイルス感染の水際対策になるので、かかりつけ歯科医に相談し、自分に合った対策法を身につけましょう。

また、76歳の方を対象とした「歯（し）あわせ健診」を実施しており、対象となられる方には受診券を送付しています。歯科受診は必要不急です。この機会にお口の状態と機能を把握し、「健康に生きること」に繋げていただければ幸いです。

詳しくは「佐賀県歯科医師会ホームページ」または、上記までご連絡下さい。

(一般社団法人 佐賀県歯科医師会)

特集

ほっとNEWS

カレンダー

かわら版

健康

文化スポーツ

市民のひろば

対象の方でまだ接種していない方！令和3年3月31日まで！

**令和2年度 高齢者肺炎球菌ワクチン
接種費用を一部助成しています**

お問い合わせ
塩田庁舎健康づくり課 ☎0954-66-9120

定期接種の対象者は毎年異なるため、接種の機会を逃さないようご注意ください

■対象者

65歳	昭和30年4月2日生～昭和31年4月1日生の方	85歳	昭和10年4月2日生～昭和11年4月1日生の方
70歳	昭和25年4月2日生～昭和26年4月1日生の方	90歳	昭和5年4月2日生～昭和6年4月1日生の方
75歳	昭和20年4月2日生～昭和21年4月1日生の方	95歳	大正14年4月2日生～大正15年4月1日生の方
80歳	昭和15年4月2日生～昭和16年4月1日生の方	100歳	大正9年4月2日生～対象10年4月1日生の方

60歳以上65歳未満の方のうち、心臓、腎臓又は呼吸器の機能又はヒト免疫不全ウイルスにより免疫の機能に障害を有する方（障害手帳1級程度）



■対象期間

令和2年4月1日～令和3年3月31日まで

- 個人負担 2,700円を医療機関で自己負担(生活保護世帯は自己負担なし)
- 接種場所 かかりつけの医療機関（佐賀県予防接種広域化加入の医療機関）
- 接種回数 1回（過去に接種を受けた方は対象になりません）
- 接種方法 希望する医療機関に直接電話等により予約してください。
- 持参する物 健康保険証

過去に「23価肺炎球菌ワクチン（ニューモバックス NP）」を接種したことがある方は定期接種の対象とはなりません。（2回目以後の接種では疼痛、紅斑、硬結等の副反応が、初回接種よりも頻度が高く、程度が強くなるがあると報告されています）

 この制度を利用せず、個人的に接種をされた方はお手数ですが、健康づくり課までご連絡頂きますようお願いいたします。

広告



～子どもの生きる力を育てる～
令和3年度 園児募集！

社会福祉法人 **グリーンコープ 嬉野いすの森保育園**
佐賀県嬉野市塩田町馬場下甲 711 番地 1
TEL:0954-66-3300 FAX:0954-66-2751

☆園見学も随時受付中☆

(HP) ホームページ

嬉野いすの森保育園



昭和51年「若楠国体」の記録写真や記念品などを探しています
 お問い合わせ 嬉野庁舎 国スポ・全障スポ推進室 ☎0954-27-7083

SAGA2024国スポ・全障スポに向けて、以前の佐賀大会「若楠国体」の記録写真や記念品等を集めています。集まった記録写真、記念品等は、たくさんの方に見てもらえるよう庁舎内に掲示したいと考えています。お持ちの方は、国スポ・全障スポ推進室へご連絡ください！



市役所に保存されていた若楠国体時の記録写真です

国スポ・全障スポ佐賀大会の1年延期が決定しました。改めて市報12月号で掲載します。



嬉野市「スポーツサポーター」募集中！
 お問い合わせ 嬉野庁舎 文化・スポーツ振興課 ☎0954-27-7083

嬉野市では、市が主催するスポーツイベントやスポーツ教室などの運営にお手伝いいただける「スポーツサポーター」を募集しています。

【対象】 満18歳以上の方（高校生は除く）

【募集期間】 随時、募集！

【主な活動内容】

市や教育委員会が主催するイベントや教室の運営サポートなど

(例) 聖火リレー、サガン鳥栖うれしの day、国スポ・全障スポなど

【保険】

コミュニティ保険（嬉野市市民活動保障制度）を適用します。※保険料は市が負担します

【謝礼】 1日の活動につき2,000円

※源泉徴収税額を差し引いた額をお支払します。

詳しくは文化・スポーツ振興課までおたずね下さい。



クラブ紹介 嬉野ジュニアバドミントンクラブ
 お問い合わせ 井手 基文 ☎090-1346-7244

全九州小学生バドミントン大会佐賀県予選会が8月29日・30日に開催され、嬉野ジュニアからは男子6名、女子10名が出場し、選手皆が日ごろの成果を発揮し大健闘でした。

嬉野ジュニアバドミントンクラブは嬉野市内の小学生を中心に、社会文化会館リバティで毎週水曜日、金曜日、土曜日に練習をしています。バドミントンに興味のある小学生は見学に来てみてください。



〈入賞〉

- 小学4年生以下女子シングルス部
優勝 五町田小学校4年生 前田 玲乃さん
- 小学5年生以下男子シングルス部
準優勝 久間小学校5年生 倉掛光輝土君

うれしいをいっしょに！「サガン鳥栖うれしの day」！

令和2年12月12日(土) 対 川崎フロンターレ戦

駅前不動産スタジアム 午後2時 キックオフ

●**スポーツサポーター募集中！**「サガン鳥栖うれしの day」の運営にご協力いただける方を募集しています。

【スタッフの役割】 スタジアム場内整理、観光PR、前座試合対応など

【スタッフの特典】 当日の試合観戦チケットをプレゼント

【スタッフ募集要件】 満18才以上で健康な方（高校生は除く）で、「嬉野市スポーツサポーター」へ登録いただける方

【申し込み】 令和2年11月24日(火)までに文化・スポーツ振興課へお電話ください。

●**無料観戦チケットプレゼント！**

抽選で70名の方へ、無料観戦チケットをプレゼントします。必要事項をご記入のうえ、市役所文化・スポーツ振興課までハガキにてご応募ください。当選結果は通知ハガキにて連絡いたします。また、試合当日は各自、公共交通機関をご利用いただくかお車にてスタジアムにお越しください。なお、駐車場の確保等に関しましては、各自で確保いただくようお願いいたします。

【チケット応募必要事項】 ①住所 ②氏名 ③年齢 ④電話番号 ⑤サガン鳥栖への応援メッセージ

【応募あて先】 〒843-0392 嬉野市嬉野町大字下宿乙1185 嬉野市文化・スポーツ振興課あて

【締め切り】 令和2年11月24日(火)まで



特集
ほっとNEWS
カレンダー
かわら版
健康
文化・スポーツ
市民のひろば

のほほん文芸

短歌

コロナ禍のながき家居を耳しひの娘より今またファックス届く
宙に浮きし友とのプラン晩年の楽しみさえも奪ふウイルス
一筆に一筆返すのみの古い人の思いの深さに癒さる
フォスターのオールドジョーを若き日の夢を抱きて学舎に歌ひき
秋たけて栗の実稔り渋皮煮時間をかけて調理にかかる
一周忌遺影の前に蕎麦すすする亡母に似てきた姉妹しみじみ
願ひただ五体満足だったのに勉強できぬと嘆くはなぜぞ
安政の文字ある墓石磨きつ遠く繋がる血縁想ふ
セミの声あつさのなかでがんばってながいあいだをたえぬいてきて

俳句

防鳥をすずめ飛交う豊の秋
ひたすら取りししいのこずち子等笑い
芋がゆ見ポテト泳ぐとひまじ言ひ
菊の香の部屋内残す色もがな
十六夜の山並映る溪の里
菊の束臺前にそえる姪と甥
台風やねつかぬ夜の山あらし
機械化の束ねし落ち穂にぎりしめ
秋の風もみじが飛んで赤い波
今年また主なし畑の虫時雨
風そよぐ稲穂と遊ぶ赤とんぼ

塩田小6年

川柳

草払い友に負けじと夜湿布
コロナ禍で伝統文化陰り見え
老四人物忘れ談義に花が咲く
ご無沙汰のお詫びにコロナ顔を貸す
旅なかばまるまるの秋ご一行こつ

亡き母の思い巡らす彼岸入り
彼岸花亡き母想ひ百ヶ日
凍ゆ夜や愛別離苦の受話器置き
めらめらと火事か嫉妬か曼珠沙華
コロナ禍を焼き尽くすよな彼岸花
梵鐘の日々来て燃ゆる彼岸花
人戀し朱はめらめらと曼珠沙華
此岸にも彼岸にも揺れ花ほむら
棚田村区画のままにひがんばな

飯田 和道	早瀬ミヨ子	爺 遊	祝 じいじ	靖 盛	英 子	桂 子	節 江	明 代	弘 親	鈍 歩	稲富 道子	古川 和代	高橋 和代	山上 弘子	山由 紀江	渡辺 弘子	瀬藤 那央	佐代 美子	一繁 子	敏正 則子	正清 恵子	映 子	靖 堂	増田 純枝	淵 幸代	石井 俊治	中野 浩子	光武 靖子	中島 明代士	中村 展子	尾形 敏子	杉野 マツヨ
-------	-------	-----	-------	-----	-----	-----	-----	-----	-----	-----	-------	-------	-------	-------	-------	-------	-------	-------	------	-------	-------	-----	-----	-------	------	-------	-------	-------	--------	-------	-------	--------

嬉野市立図書館からのお知らせ

嬉野図書館 ☎0954-42-1550
塩田図書館 ☎0954-66-9130

《休館日案内》11月2(月)・4(水)・9(月)・16(月)・19(木)・24(火)・30(月)



スキマワラシ
恩田 陸 著/集英社

古道具屋を営む兄・太郎と、物に秘められた“記憶”が見える弟・散多。ある日、ふたりはビルの解体現場に現れる少女の都市伝説を耳にするが……。
ファンタジックミステリー。



テロリストの家
中山 七里 著/双葉社

国際テロを担当する警視庁公安部のエリート刑事・幣原の息子が、テロリストに志願したとして逮捕されてしまい……。守るべきは正義か、家族か。幣原の選択とは？
社会派ミステリー。

おすすめの本

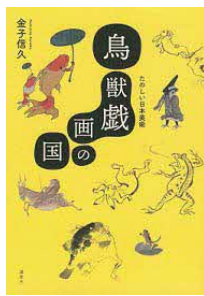

鳥獣戯画の国
金子 信久 著/講談社

かわいい、愉快、どこがおかしい……。国宝「鳥獣戯画」が生まれるべくして生まれた日本という国を眺め、伝説的なおかしな動物の絵がどのように日本人の心を捉え、動物絵画のスタイルとして定着してきたかを伝える。



つるかめつるかめ
中野 初枝 文・あずみ虫 絵 あすなろ書房

雷よけには「くわばらくわばら」、縁起直しの「つるかめつるかめ」……。自分の力ではどうしようもないことがあったとき、昔の人たちが唱えてきたおまじないを紹介します。不安な今を生きる子どもたちに贈るおまじない絵本。

かきあげ家族 中島 たい子 著/光文社

口福のレシピ 原田 ひ香 著/小学館

干物料理帖 うすい はなこ 著/日東書院本社

どうしてしんがたコロナになるの? 松永 展明 監修・せべ まさゆき 絵/金の星社 **児童書**

※特別休館日のお知らせ

蔵書点検のため下記の日程で休館いたします
：塩田図書館 11月10日(火)～11月14日(土)
：嬉野図書館 11月17日(火)～11月21日(土)

利用者の皆様にはご迷惑とご不便をおかけしますが、ご理解とご協力をお願いいたします



嬉野市立図書館の蔵書が、嬉野市ホームページから検索できます (<http://www.city.ureshino.lg.jp>)

特集

ほっとNEWS

カレンダー

かわら版

健康

文化・スポーツ

市民のひろば

こんにちは!

消費生活相談員です!

〈電気の契約切り替えトラブルにご注意〉

相談事例

見知らぬ事業者から「電気料金が安くなる。電気料金の明細を教えてほしい」と電話があった。検針票に書かれた番号などの情報を伝えると、封書が届いた。数日後、「書類は届いているか」と電話があり、そこで初めて封書は電気契約の切り替え手続きの書類であり、先日の電話で契約を申込んだことになっていたと分かった。

アドバイス

- ・平成28年に電力の小売全面自由化が始まって以降、電話勧誘による電力切り替えトラブルが発生しています。
- ・電力会社等から電話を受けた際は、事業者名や内容をよく確認し、必要なければきっぱり断りましょう。
- ・切り替えに必要な住所や供給地点特定番号等の情報は、現在契約している会社が発行する検針票に記載されています。検針票の記載情報を伝えたら、勝手に別の会社への切り替え手続きをされていたというケースもあります。安易に検針票の記載情報は伝えないようにしましょう。
- ・困ったときは、消費生活相談窓口にご相談ください。

問い合わせ 嬉野庁舎 観光商工課 ☎0954-42-3310

令和2年11月 老人福祉センター送迎割当表 (嬉野いこいのセンター)

期日	送迎担当地区	期日	送迎担当地区
11月4日 水曜	西川内	11月7日 土曜	春日
11月11日 水曜	皿屋	11月16日 月曜	上吉田
11月19日 木曜	井手川内	11月24日 火曜	下野
11月27日 金曜	今寺	12月2日 水曜	上岩屋
12月5日 土曜	内野・内野山	12月9日 水曜	下岩屋全区
11月5日 木曜		11月9日 月曜	峰川原
11月12日 木曜	大野原	11月17日 火曜	両岩
11月20日 金曜	三坂	11月25日 水曜	湯野田
11月30日 月曜	式浪	12月3日 木曜	丹生川
12月7日 月曜		12月10日 木曜	俵坂
11月6日 金曜	西吉田	11月2日 月曜	東吉田
11月13日 金曜	真上吉田	11月10日 火曜	納戸料
11月21日 土曜	上不動	11月18日 水曜	下吉田
12月1日 火曜	大舟	11月26日 木曜	下宿
12月8日 火曜	中不動	12月4日 金曜	温泉全区
	下不動		

嬉野市内在住の60歳以上の方は150円で入浴、休憩ができます。みなさんご利用ください。

青年部通信

「この街のヒーロー」

商工会青年部部員募集中!!

個人事業主・中小企業の経営者、またはその後継者等で45歳以下の男女の皆様、商工会青年部に入部して同世代の経営者仲間を作りませんか? 私たちは同じ境遇で日々を過ごしています。悩みを共有し、事業を発展させてゆくのはこの仲間です。この仲間は街で開催されるイベントの賛助をしたり、独自にイベントを主催したり、経営の勉強会や講習会、仕事相談やマッチング、自身のスキルアップのために日々動いています。気軽に参加して、来れる時だけ遊びに来てください。全国に45,000人の仲間が待っています。未来を託され、地域を動かし、支えているのは私たち、商工会青年部かもしれません。この街でこの仲間と共に、明るい未来を創れたら素敵だと思います。かけがいのない人たちと、かけがえない地域のために。



119番 秋季全国火災予防運動

期間 11月9日(月)~15日(日)

嬉野消防署からのお知らせです。火災が発生しやすい時季を迎えました。

火災発生の防止と高齢者を中心とする火災による死者の発生を減少させることを目的として火災予防を呼びかける運動を行います。

火災予防への意識を高め嬉野市から火災をださないようにしましょう。



問い合わせ

杵藤地区広域市町村圏組合消防本部
嬉野消防署 予防係 ☎0954-43-2119



第6回 うれしのレクボッチャ大会

問い合わせ 佐賀嬉野バリアフリーツアースセンター
☎0954-42-5126

【開催日・開催場所】

11月29日(日) 13:30~

嬉野市中央体育館

U-spo メインアリーナ

詳細はお問い合わせください。

新型コロナウイルス感染予防のため嬉野市内在住者に限ります。



特集

ほっとNEWS

カレンダー

かわら版

健康

文化スポーツ

市民のひろば

嬉野小校区地域コミュニティ 「避難訓練」実施しました。

8月23日(日)井手川内区(コミュニティ共催)で防災避難訓練を実施しました。コロナ感染や熱中症などが心配される中しっかりと対策をして、79名の参加がありました。



吉田地区地域コミュニティ 「ウナギとツガニを放流」

経験することで自然を愛する心、動物を育む心の成長を促すことを目的に8月4日(火)に吉田保育園の年長さん17名が参加して実施しました。



地域コミュニティ通信

特集

ほっとNEWS

カレンダー

かわら版

健康

文化・スポーツ

市民のひろば

- ★開館時間 / 9:00~22:00
 - ★風呂利用時間 / 水・木・土・日 13:00~20:30
 - ★トレーニングジム / 9:00~22:00
 - ★休館日 / 毎週火曜日 ★風呂休み / 毎週月・金曜日
- 嬉野市塩田町大字五町田甲3136-1 ☎0954-66-9206



楠風館日記

楠風館サービスデー 第1日曜日 11月1日(日)
通常各330円を 風呂・ジム各110円

8/29 『五町田 JVC』

新入部員が増え、合宿に向けてチームワークを高めるために戦術等のミーティングが行われました。一人一人が目標を決め、達成するために練習を頑張るそうです。楽しい笑い声のなかにも、厳しさが感じられました。



「カフェこくさいじん」(にほんごきょうしつ) にきませんか?

お知らせ 問い合わせ うれしのちようしゃ かんこうしょうこうか 嬉野庁舎 観光商工課 ☎0954-42-3310

(※やさしい日本語を使用しています。)

カフェこくさいじんとは いろんな くのに の ひとが あつまって おしゃべりを たのしむ ところです。やさしいにほんごを つかいます。嬉野町と 塩田町で やっています。

11がつの カフェこくさいじん (にほんごきょうしつ) 《カフェこくさいじん in うれしの》

いつ	どこで
11がつ9にち(げつようび) 19:00~20:30	うれしの市民センター
11がつ29にち(にちようび) ごご	うれしの しろおうちたいいくかん ゆーすぽ よてい 嬉野市中央体育館 U-spo(※予定)

《カフェこくさいじん in しおた》

いつ	どこで
11がつ15にち(にちようび) 10:00~12:00	しおた こうみんかん 塩田公民館

※いつ・どこでするかは かわることがあります。

いちばん あたらしい おしらせは フェイスブック (ふえいすぶっく、Facebook) で つたえています。しゃくしょの かんこうしょうこうかに でんわしても いいです。

Facebook: カフェこくさいじん Ureshino
<https://www.facebook.com/cafekokusaijin.ureshino/>

かんこうしょうこうか: ☎0954-42-3310

カフェで みなさんに あうことを たのしみにしています!



happy Birthday



メールアドレス
joho@city.ureshino.lg.jp

QRコード



※ 個人情報は適正に管理し本業務のみで使用します。
※ 応募件数によっては、掲載できない可能性があります。ご了承ください。
※ ご応募頂いた場合、こちらから返信メールを差し上げています。

問い合わせ
塩田庁舎 広報・広聴課
☎0954-66-9115

市報うれしでは、小学生までのお子さんのご登場をお待ちしています。お子様のお名前(ふりがな)、年齢、コメントおよびお子様の写真を添付して下記アドレスまたはQRコードからアクセスして送信してください。

いとう こはる
伊東 心陽ちゃん(1歳)
R1.11.14



我が家のアイドルこはるちゃん
すくすくそだってね♡

いわなが こう
岩永 功くん(1歳)
R1.11.25



あつとゆうまに1歳♡
すくすく大きくなあ〜れ☆

こが まどか
古賀 円花ちゃん(1歳)
R1.11.27



初めてのお誕生日おめでとう!
あなたの笑顔はパパとママの宝物。
生まれできてくれてありがとう。

ふるかわ まゆ
古川 茉侑ちゃん(5歳)
H27.11.22



みんなと仲良く遊んでね!

たなか ひかり
田中ひかりちゃん(2歳)
H30.11.4



おしゃべり大好きひーちゃん!

ひらい あきと
平井 耀斗くん(1歳)
R1.11.20



笑顔いっぱい振りまいてね
癒しだよ(^_^)

あいの ゆず
栗野 由珠ちゃん(2歳)
H30.11.28



いっぱい笑って、
元気にすくすく大きくなってね!

こが さんじ
古賀 陽知くん(7歳)
H25.11.8



7歳おめでとう☆
魚博士です!魚のことなら
なんでも聞いてください☆笑

12月・1月生まれのお子様を募集します!!
お誕生日の記念に、市報へお子様を掲載してみませんか?

12月生まれのお子様: 11月5日メ切
1月生まれのお子様: 12月5日メ切

◎今月の表紙: うれしの茶

奥深いうれしの茶の魅力を、ぜひAR動画でお楽しみください!



この1ヶ月間をラッキーに過ごすためのユニークなお守り

嬉野みくじ

今月は【大好き!ふるさと編】

①嬉野市アプリを起動させ、「AR動画カメラモード」をタップして下さい。②メニューボタンから「市報うれしの11月号」をタップし、カメラビューの状態でご自身のスマートフォンをかざしてください。③ゆづらくんが持った「くじ」の中身が次々に変化します。スマホで「ここぞ」というタイミングで撮影すると、その瞬間に表示されていた「くじ」が手に入ります。

スマホでも「広報紙」がご覧いただけます(マチイロ)
QRコードを読み取り後、アプリをダウンロード。「お住まいの地域」を嬉野市に設定するとご覧頂けます。
お問い合わせ / 塩田庁舎 広報・広聴課 ☎0954-66-9115



嬉野市の人口 25,765人 前月比14人減
男性 / 12,093人 女性 / 13,672人

◎嬉野地区 …13,468人 ↓ ◎久間地区 ……3,414人 ↓ ◎全世帯 計9,851世帯
◎五町田地区 …3,829人 ↑ ◎塩田地区 ……2,886人 ↓ (前月比3世帯減)
◎吉田地区 ……2,168人 ↑
令和2年9月30日現在 (住民基本台帳に基づく)