

うれしの

ひとに やさしい まちの ホットな情報

- 2 | 特集
- 4 | うれしのほっとNEWS
- 10 | まちかどかわら版
- 11 | 健康
- 12 | 暮らしのカレンダー
- 15 | 文化・スポーツ
- 20 | 市民のひろば

特集

どんなところ？
こどもセンター
Lykkeette? (リュッケ)



この市報の  AR 部分にスマートフォンをかざすと動画が楽しめます。



スマートフォン・タブレット対応
「嬉野市」アプリ
嬉野市

App Store, Google playで「嬉野市」を検索してください。

①スマートフォンやタブレットに無料アプリ「嬉野市」をダウンロードしてください。②嬉野市アプリを起動させ、「AR動画カメラモード」をタップして下さい。③メニューボタンから「市報うれしの3月号」をタップすると、カメラビューになります。その状態で市報うれしの内の「AR」と記されたマークの近くにスマートフォンをかざすと、動画が視聴できます。

うれしいを、
いっしょに。

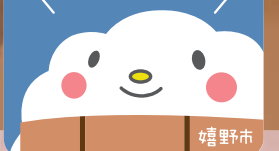

特集

どんなところ？

こどもセンター **Lykke**って？

リュッケ



嬉野市こどもセンターLykke
長尾 千夏さん

2019年9月に嬉野市塩田保健センター内にオープンした嬉野市こどもセンターLykke(リュッケ)。Lykkeとは、デンマーク語で「幸せ」を意味する言葉です。すべての人が幸せであるようにという思いが込められた、嬉野市こどもセンターLykke(リュッケ)について話を伺いました。

地域で、社会で、 いっしょに子育てを

どうぞ、リュッケに遊びに来てください。嬉野市の方ももちろん、他の市町村にお住まいの方や外国の方もご利用いただけます。ふらっと寄って、ゆっくりお茶を飲みながらおしゃべりしたり、ほっと心を和ませたり：そんな風に過ごしていただきたいと思っています。「こどもセンター」と掲げてはいるのですが、ごなたでも

親子で楽しめるイベントや、子育てに役立つ講演会なども不定期で行っています。ドライフラワーを使った簡単なフラワーアレンジメントや針と糸を使ったかわいらしい手芸、体のコリをほぐしてリフレッシュできるピラティスなど、気軽に楽しんでもいただける内容です。コロナ禍ですが、安心して利用していただけるように、消毒、換気、人数制限を徹底しています。ぜひ、ご参加ください。私たちが大切にしているのは、「完璧な人はいないし、完璧な親もいないので、

安心できる環境で 人気のイベントを開催

大歓迎です。子育てをしているママ、パパ、おじいちゃん、おばあちゃん、地域の方：、多くの方たちが子どもとその家族に出会う場となることを願っています。ここで知り合いになつて、道でばったり会って気軽に声を掛け合えるような関係が作つていけると嬉しいですよ。ママだけではなく、地域全体で子育てに関わって、みんな子どもを育てていけるまちななればいいなと思っています。



時には助けってもらうことも必要」ということです。ブログを更新しながらLINEで情報を発信しています。みんなで助け合いながら子育てしていきましょう。

リュッケでお待ちしています。

ご利用にあたってのQ&A

- Q 登録や予約は必要ですか？
- A 不要です。どうぞ自由にお越しください。
- Q 飲食はできますか？
- A はい、できます。お弁当やおやつなどを持参し、ゆっくりとお過ごしくください。
- Q 買い物に行く時などに子どもを預かってくれますか？
- A ごめんなさい。お子様を預かることはできません。必ず大人の方と一緒にご利用ください。



みんな
遊びに
来てね!

楽しくリフレッシュ



原 菜々実さん 秀汰くん

うちは転勤族で、去年の3月に引っ越してきたばかりです。嬉野にはまだ友達もいないし、子どもをどこで遊ばせたらいいかわからなくて、まずは嬉野町にある子育て支援センターに行ってみました。そして、そこでリュックで開催されているイベントのことを教えてもらって、何度か参加しているのですが、とてもリフレッシュできる感じがします。また、ここに来て、他のお母さんやお母さんたちとコミュニケーションを図るのはとても楽しいし、気分転換にもなります。

LINEも見てね!



Lykkeの様子をブログで紹介しています /
<https://lykke.sagafan.jp/>



ホッと二息つける場所

下の子はまだ0歳です。これくらいの子どもを連れて行ける所ってなかなかないですよ。ここだったら、泣いても大丈夫ですし、おっぱいも飲みたい時にあげられます。それに、私も安心してくつろぐことができそうです。日頃は子どもとばかり会話しているのですが、ここで皆さんと何気ない雑談ができるのは、ストレス発散になりますし、リフレッシュになります。いつも開いていて、疲れた時とかに気軽に来られる、ホッとできる場所があるのはすごくいいことだと思いますね。



村田由佳さん 桃花ちゃん 梨々花ちゃん

イベントに参加してね!

場所
嬉野市塩田町大字
馬場下甲1709
嬉野市塩田保健センター内

電話
080-6408-5856

開所時間
月曜日～金曜日
第1・第3土曜日
10:00～16:00
ただし、祝日、12/29～1/3を除きます。

新型コロナウイルスワクチン接種券発送のお知らせ
 お問い合わせ 塩田庁舎 健康づくり課 ☎0954-66-9120

これらの情報は、今後、国の動向次第では変更の可能性がありますことをご了承ください。

【令和3年度中に65歳以上になる方】

3月中旬より順次、発送いたします。4月から接種開始予定です。

【それ以外の方】

準備ができ次第（4月以降）の発送を予定しておりますが、ワクチンの供給次第により変更となる可能性があります。

※接種に関する情報は接種券発送時にご案内します。ご自身の接種順番が来るまでお待ちください。

※接種券は接種当日までご自身で大切に保管をお願いします。



特集
ほっとNEWS

かわら版

健康

カレンダー

文化・スポーツ

市民のひろば

嬉野市固定資産評価審査委員会委員を紹介します

嬉野市固定資産評価審査委員会委員が、市議会の同意を得て選任されました。

その業務は、固定資産課税台帳に登録された事項に関する不服の審査及び決定その他の事務を行う（地方自治法第202条の2第5項より）ものです。

任期は、令和3年2月17日から令和6年2月16日までです。



いちのせい
一ノ瀬 真さん
(嬉野町下吉田区)



なかしまあきひろ
中嶋 敦さん
(嬉野町温泉三区)



ひらのへいいち
平野 初己さん
(塩田町堤ノ上区)



かわはらかずひこ
川原 和彦さん
(塩田町塩吹区)

今回退任された川原律子さん（五代区）へ感謝状が贈られました。

人権擁護委員が交代されました
 お問い合わせ 文化・スポーツ振興課 ☎0954-66-9129

嬉野市人権擁護委員として活動していただいた宮崎和子さんが5期15年の活動を終えられ退任されました。1月1日から中野浩子さんが新しく人権擁護委員に就任されました。これまでの豊富な経験を生かし、人権相談や人権擁護啓発活動に邁進されます。お気軽にご相談ください。



写真中央（中野浩子さん）

確定申告等の申告期限延長のお知らせ
 お問い合わせ 嬉野庁舎 税務課 ☎0954-42-3305

新型コロナウイルス感染症の拡大防止の観点から、昨年引き続き確定申告等の申告期限の一ヶ月延長（3月15日まで→4月15日まで）が決定されました。これを受け、嬉野市では個人市民税・県民税等の申告においても、申告期限を下記のとおり延長します。

但し、嬉野市での確定申告相談・申告書作成窓口の開設は、令和3年3月15日(月)までで、変更はありません。3月16日以降の確定申告については武雄税務署でお願いします。

変更前	変更後
R3.2.16(火)～R3.3.15(月) ※土日・祝祭日を除く	R3.2.16(火)～R3.4.15(木) ※土日・祝祭日を除く

特集

ほっとNEWS

かわら版

健康

カレンダー

文化・スポーツ

市民のひろば

令和3年度 狂犬病予防注射接種日程 ~ 愛犬の健康のためにも必ず注射を受けましょう ~

下記の日程で「狂犬病の予防注射」を行いますので、ご都合のよい会場を選んでお越しください。
下記の日程で受けることができない方は、各自動物病院にて注射を受け、市役所へ届出をお願いします。

月日	場所	時間
4月4日(日)	嬉野市旧公会堂前	9:30~11:30
4月5日(月)	不動ふれあい体育館	9:00~9:30
	嬉茶楽館駐車場(チャオシル横)	9:50~10:20
4月6日(火)	下野公民館	10:40~11:20
	吉田公民館	9:30~10:30
4月10日(土)	嬉野市旧公会堂前	13:30~14:30
	市役所塩田庁舎地下駐車場	9:30~11:30
4月12日(月)	大草野辺田公民館前	9:00~9:40
	美野熊野公民館前	10:00~10:20
4月14日(水)	谷所農協倉庫前	9:00~9:30
	久間コミュニティセンター ※	10:00~10:30

【注射の時に必要なもの】

- 1) 市役所から送られるハガキ
- 2) 料金

〈登録済みで注射のみの人〉

注射料金 2,700円
注射済票料 550円

〈新規登録される人〉

新規登録料 3,000円
注射料金 2,700円
注射済票料 550円



問い合わせ
嬉野庁舎 環境下水道課
TEL: 0954-42-3317

※接種場所の変更: 久間研修センター → 久間コミュニティセンター (令和3年4月14日)

○令和2年4月より注射料金が2,700円となっておりますので、ご注意ください。

○犬を新しく飼い始めたら必ず登録をお願いします。

○飼い犬が死亡した場合は、早めにご連絡ください。

新たな足湯広場「湯つつら広場」誕生!!

問い合わせ 嬉野庁舎 観光商工課 ☎0954-42-3310

市内に3か所目となる足湯広場が、令和3年1月30日(土)にオープンしました。

一般公募にて愛称を募集し、最終選考に残った4つの愛称の中から、サガテレビと共同で一般投票を実施し、1,000票を超える投票がありました。その中で、最も得票数の多かった「湯つつら広場」を愛称として決定しました。

「湯つつら広場」には、足湯をはじめ市内にある足湯広場では初となる手湯やこどもの遊び湯があります。三大美肌の湯を手軽に体験できる足湯広場となっておりますので、是非ご利用ください。(営業時間は、7:00から23:00)



湯つつら広場

○所在地



足湯



手湯



こどもの遊び湯

自分のために。 家族のために。

防災

特集

ほっとNEWS

かわら版

健康

カレンダー

文化・スポーツ

市民のひろば

新生活に向けて

今年度も残すところあと1か月となりました。4月からは新しい環境での生活に備え、家具などを購入し部屋のレイアウトを考えていらっしゃる方も多いのではないのでしょうか。使いやすく、おしゃれな配置にするのも重要ですが、災害時に安全であるかどうかも考えてみてください。今月号では家具の配置、転倒防止について紹介していきます。

家具の配置に気をつけましょう。

震度4ほどの地震から家具が動き出したり、倒れたりするようになります。この家具が動いたら・倒れたらなども想定して配置を決めましょう。次の理由などから、ドアの近くや寝室に家具を置くのはおすすめできません。

○**ドアの近く**
家具の移動や倒壊によってドアの開閉が困難になる恐れがあります。閉じ込められ、避難ができなくなるため、地震後の火災や建物の倒壊によって命を落とすこともあります。

○**寝室**
就寝中に地震が発生したとき、ほとんどの人がとっさに身を守る行動をとることができません。身体の上に家具が倒れてきても回避することは困難です。大変危険です。

家具を固定しましょう。

家具を動かないように固定するのも非常に有効です。L字金具式は強度があり、転倒防止機能も高いですが、壁に穴をあけて固定するため、取付場所に制限があります。ポール式は場所を選びませんが、横揺れに弱いため、粘着シートと併用するなど、自宅の環境に合わせた方法を取りましょう。



● L字金具式

● ポール式

消防団に入りませんか？

嬉野市では消防団員を募集しています。消防団は地域防災の担い手として、自らの地域を自らの手で守り、住民の安全・安心の確保のため活動しています。嬉野市に居住する18歳以上の方であればどなたでも入団することができます（例外的）。消防団に入りたい、興味があるという方は近隣の消防団へお尋ねください。

皆さんの入団をお待ちしています！



広告

協会けんぽ佐賀支部の健康保険料率は11年連続で全国で1番高い！

令和3年3月分（4月納付分）から変更となります。

健康保険料率 引下げ	10.73%	↓	10.68%
介護保険料率 引上げ	1.79%	↑	1.80%

これじゃいけない！
だから…インセンティブ制度で佐賀県もっと「よか健」に！

岩屋美咲

インセンティブ制度 協会けんぽ 検索

※任意継続被保険者の方は、令和3年4月分（4月納付分）からとなります。
※40歳～64歳の方には、健康保険料率に全国一律の介護保険料率が加わります。



マイナポイント事業が9月まで延長されました！

お知らせ

問い合わせ 塩田庁舎 市民課 ☎0954-68-0181 嬉野庁舎 市民課 ☎0954-27-7190

マイナポイント事業が9月まで延長されました。ただし、3月までにマイナンバーカードを申請する必要があります。

まだ、マイナンバーカードを取得されていない方、マイナポイントを申し込みされていない方はお気軽に下記問い合わせ先へお問い合わせください。

マイナポイント
お好きなキャッシュレス決済で
使えるポイントが

付与率 **25%**

上限 **5,000**円分
もらえちゃう！

マイナンバーカードを使って、マイナポイントの予約・申込を行い、選択したキャッシュレス決済サービスでチャージやお買い物するとポイントが付与されるのが、「マイナポイント」の仕組みです！

マイナポイントを受け取るまでの流れは簡単！！！！

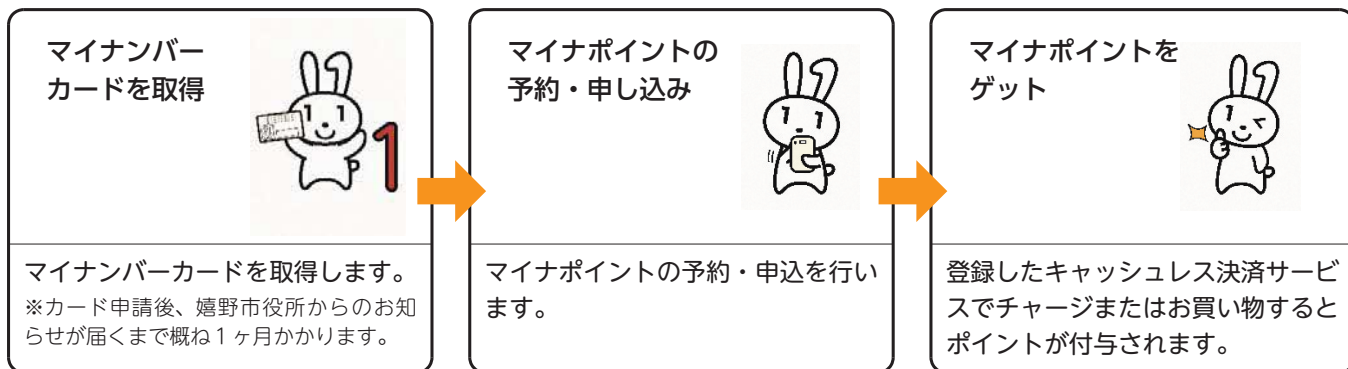

ぜひ、この機会にマイナンバーカードの申請をご検討ください！！！！

時間外や休日にマイナンバーカードの申請や交付ができます

お仕事や就学の都合で平日開庁時間にお越しいただくのが難しい方等はぜひご利用ください。

**2・3月の
開庁時間**

第2火曜日 17:15~19:00
(2月9日、3月9日)

第4土曜日 8:30~12:00
(2月27日、3月27日)

広告



弁護士法人
みどり法律事務所
Midori Law Office

弁護士 鬼橋正敏 (佐賀県弁護士会所属)

事務所 〒843-0022 佐賀県武雄市武雄町大字武雄字竹下5663-2
TEL 0954-22-6331 FAX 0954-22-6332

特集

ほっとNEWS

かわら版

健康

カレンダー

文化スポーツ

市民のひろば

3月は自殺対策強化月間です

自殺を少しでも防ぐためにできること

- 気付き：** 家族や仲間の変化に気付いて、声をかける
- 傾聴：** 本人の気持ちを尊重し、耳を傾ける
- つなぎ：** 早めに専門家に相談するよう促す
- 見守り：** 温かく寄り添いながら、じっくりと見守る

こころの健康相談

毎月第2木曜日
9:30~12:00
Tel.0954-66-9120
嬉野保健センター(要予約)
*訪問による相談も行っています。
お気軽にご利用ください

「こころの体温計」で
メンタルヘルスチェック！
してみませんか？

・パソコンからの利用は、
<https://fishbowlindex.jp/ureshino/>
または市ホームページの

こころの体温計 (本人モード)
ご本人の健康状態や人間関係、住環境などの4択式の質問13問に回答していただくと、ストレス度や落ち込み度が、水槽の中で泳ぐ金魚、猫などの絵になって表示されます。

- 【赤金魚】自分の病気などのストレス**
※レベルが上がる毎にケガをしていきます
- 【水の透明度】落ち込み度**
※レベルが上がる毎に水が濁っていきます

ねこ 社会的なストレス
水槽のヒビ 住環境のストレス
黒金魚 対人関係のストレス
赤金魚 自分自身のストレス
水の透明度 落ち込み度
石 その他のストレス
結果画面(例)

「こころの体温計」試してみませんか?
ストレス度・落ち込み度を
簡単チェック!
をクリック!

・携帯電話・スマートフォンからの利用は、
QRコードをご利用ください。
利用料：無料
通信料：自己負担

問い合わせ 塩田庁舎 健康づくり課 ☎0954-66-9120



「カフェこくさいじん」(にほんごきょうしつ) にきませんか？

うれしのちやうしゃ かんこうしょうこうか
お問い合わせ 嬉野庁舎 観光商工課 ☎0954-42-3310

(※やさしい日本語を使用しています)

カフェこくさいじんとは いろんな くにの ひとが あつまって おしゃべりを たのしむ ところです。やさしいにほんごを つかいます。嬉野町と 塩田町で やっています。

3がつの カフェこくさいじん (にほんごきょうしつ)

《カフェこくさいじん in うれしの》

いつ	どこで
3がつ8にち (げつようび) 19:00~20:30	うれしの ^{しみん} 市民センター
3がつ22にち (げつようび) 19:00~20:30	うれしの ^{しみん} 市民センター

《カフェこくさいじん in しおた》

いつ	どこで
3がつ21にち (にちようび) 10:00~12:00	うれしのしちゅうおうこうみんかん しおたこうみんかん 嬉野市中央公民館 (塩田公民館)

※いつ・どこでするかは かわることがあります。

いちばん あたらしい おしらせは フェイスブック (ふえいすぶっく、Facebook) で つたえています。しゃくしよの かんこうしょうこうかに でんわしても いいです。

Facebook: カフェこくさいじん Ureshino
<https://www.facebook.com/cafekokusaijin.ureshino/>

かんこうしょうこうか: ☎0954-42-3310

カフェで みなさんに あうことを たのしみにしています!



特集

ほっとNEWS

かわら版

健康

カレンダー

文化スポーツ

市民のひろば



嬉野市「スポーツサポーター」募集中！

問い合わせ 文化・スポーツ振興課
☎0954-27-7083

嬉野市では、市が主催するスポーツイベントやスポーツ教室などの運営をお手伝いしていただける「スポーツサポーター」を募集しています。

【対象】

18歳以上の方（高校生は除きます）

【活動内容】

市や市教育委員会が主催するスポーツイベントや教室の運営サポート

(例) 聖火リレー、サガン鳥栖うれしのday、国スポ・全障スポ

【保険】

コミュニティ保険（嬉野市市民活動保障制度）を適用します。
※保険料は市が負担します。

【謝礼】

1日の活動につき、2,000円
※源泉徴収税額を差し引いた金額をお支払いします。

【申込み】

嬉野市スポーツサポーター登録申請書を提出ください。

(市ホームページよりダウンロードできます。)

提出方法 郵便・FAX・メール・持参 いずれかの方法で提出ください。

〒843-0392 嬉野市嬉野町大字下宿乙1185番地

(国スポ・全障スポ推進室内)

嬉野市役所文化・スポーツ振興課宛

メール sports@city.ureshino.lg.jp

FAX 0954-27-7084



「東京オリンピック聖火リレー」が嬉野市内で行われます。

問い合わせ 文化・スポーツ振興課
☎0954-27-7083

【日時】 令和3年5月9日(日)昼頃

【全長】 約2キロメートル(下図)

東京オリンピック聖火リレー ～ コース図 ～

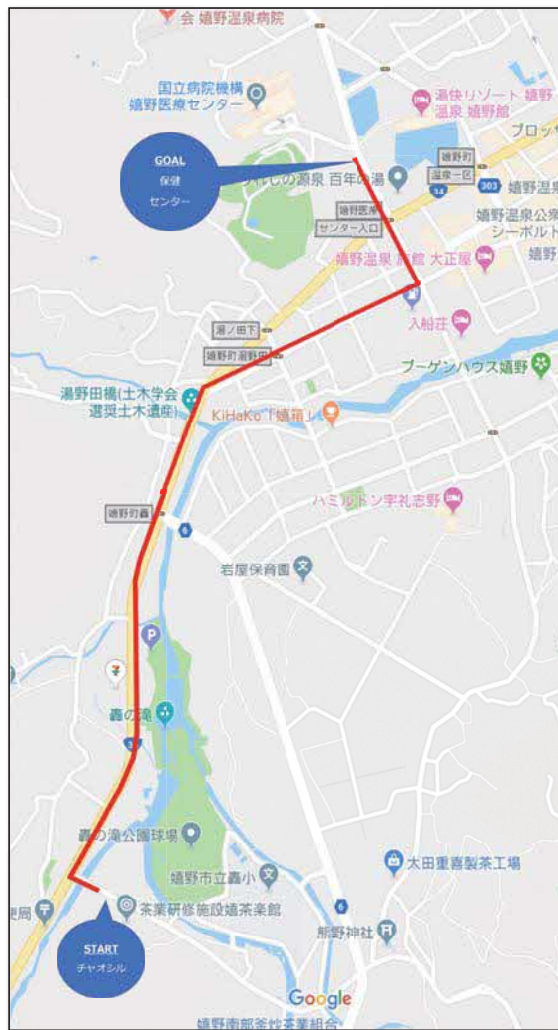

聖火リレー中、ルートは全面通行止めになります（詳細後日公表）。
周辺の通行には十分ご注意ください。
皆さまのご理解とご協力をよろしくお願いいたします。

特集

ほっとNEWS

かわら版

健康

カレンダー

文化スポーツ

市民のひろば

広告

昭和堂
TVCM
放映中!

印刷だけじゃない
アレコレ 昭和堂

株式会社 昭和堂 <http://www.showado.co.jp>

■ アクティブ・クリエイション本部 TEL.0957-22-6000
■ アクティブ長崎 TEL.095-821-1234 ■ 五島オフィス TEL.0959-72-2141
■ アクティブ九州 TEL.092-260-9494 ■ 佐賀オフィス TEL.0952-33-1221



URESHINO まちかどかわら版

2/12
(金)

塩田町民生児童委員協議会による 災害時避難状況アンケート結果報告

塩田町民生児童委員協議会が村上嬉野市長に「一人暮らし高齢者への災害時避難アンケート」の結果報告を行いました。

このアンケートには一人暮らしで75歳以上の方120名が回答されました。質問項目は、「避難勧告や避難指示が出た場合、避難所へ避難をしたことがあるか」「避難しなかった理由」「避難所以外に避難した際の理由」の三点があげられ、その中で避難所を利用したことがある人は約2割にとどまっているということなどが報告されました。

今後、この結果を生かした取り組みが行われていくことが期待されます。



1/27
(水)

塩田小学校が交通安全優良学校 表彰されました！

塩田小学校が一般財団法人日本交通安全協会から交通安全優良学校として表彰されました。これは、交通安全教育活動を積極的に推進し、児童、生徒の交通安全教育と交通事故防止に顕著な功労があった学校に贈られるもので、長年にわたる塩田小学校PTAや地域の方々の交通指導や事故防止活動などの取り組みが評価され表彰されました。ご受賞まことにおめでとうございます。



2/5
(金)

目指せ畳職人マイスター

塩田小学校は、年間を通して、ふるさと塩田の皆様に支えられた教育活動を展開しています。鰻や蟹の稚魚放流、ソバの種蒔き・収穫・そば打ち体験、こうぞの皮むき体験・手漉き和紙体験等々。

2月5日(金)には、5年生26名が畳の材料となるい草を使ったコースターやペン立て、ミニ畳づくりを行いました。これは、県の「目指せマイスタープロジェクト」事業を活用し、塩田町が誇るものづくりマイスター、前田製畳所の前田安一さんご夫婦、息子の純次さんご夫婦の指導をいただいて実現したものです。子ども等は器用に手を動かし、赤や緑に着色されたい草を通す作業に汗を流しました。

「ひもを結ぶところなどなかなか難しかったけれど、教えてもらったらコツがわかって上手にできるようになった」「完成してよかったのでお母さんに渡したい」と語る子どもたちの目には満足そうな光が



あふれていました。ふだん何気なく見て触れている畳が、職人さんののていねいで気持ちのこもった手作業で出来上がっていることが実感できた貴重な一日になりました。前田家の皆様、県の担当者の方々、有難うございました。

嬉野市制作のTV番組をWeb配信しています。

うれしのほっとステーション 毎週木曜更新 ぜひ、ご覧ください。



こちらのQRコードからご覧になれます

昭和37年4月2日～昭和54年4月1日 生まれの男性の方へ

令和3年
3月31日まで！
お急ぎください！

風しん抗体検査・予防接種はお済ですか？

特集

ほっとNEWS

かわら版

健康

カレンダー

文化スポーツ

市民のひろば



◎ クーポン券の有効期限は令和3年3月31日です。 ◎

- 今年度のクーポン券は5月に発送しています。(嬉野市へ転入された方には転入の翌月に発送しています。)
- このクーポン券を使用することで抗体検査・予防接種を**無料**で受けることができます。
- クーポン券を紛失された方は嬉野市健康づくり課で再発行することができますので、ご連絡ください。

～抗体検査・予防接種までの流れ～

クーポン券が届きます

抗体検査を受けましょう
(無料/クーポン券、本人確認書類が必要です)

抗体検査の結果が届きます
(※医療機関に結果を受け取りに行くこともあります)

抗体なし

- ・風しんへの抵抗力がありません。
- ・風しんにかかるリスクがあります。

抗体あり

- ・風しんへの抵抗力があります。
- ・定期の予防接種の対象となりません。

予防接種を受けましょう
(無料/クーポン券、本人確認書類、抗体検査結果通知が必要です)

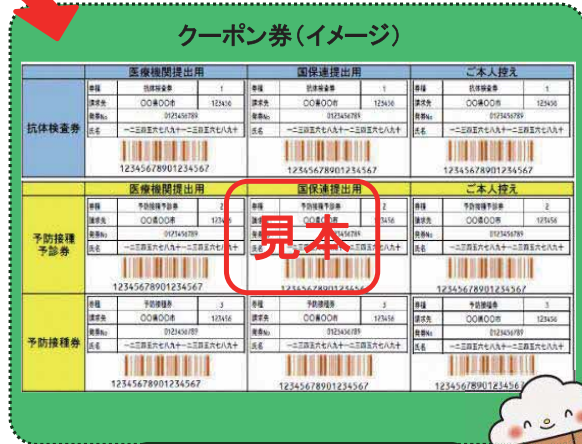

必ず受けよう! 

お近くの医療機関または特定健診、定期健康診断の機会にも風しん抗体検査が受けられます。
※嬉野市内の医療機関一覧は裏面にあります。



風しんの追加的対策の詳しい情報については、厚生労働省のホームページをご覧ください。

風しんの追加的対策

検索

お問合せ先

嬉野市役所 健康づくり課
TEL0954-66-9120

WED 水

THU 木

FRI 金

SAT 土

<p>3</p> <p>①⑧②③</p> <p>●赤ちゃん相談 ★リズムダンス教室 ★塩田元気っ子クラブ ★健康マーじゃんサークル</p>	<p>4</p> <p>②⑧⑨③</p> <p>◆消費生活相談</p>	<p>5</p> <p>②⑨③④</p> <p>★絵画教室 ★書道教室</p>	<p>6</p> <p>★将棋初心者教室 ★サタデースクール(塩田 Go 基教室) ★水引小物サークル</p>
<p>10</p> <p>③⑩④⑤</p> <p>◆行政相談 ◆特設人権相談 ★ギターサークル ◆行政相談 ★リズムダンス教室 ★塩田元気っ子クラブ ★健康マーじゃんサークル</p>	<p>11</p> <p>③⑩⑤</p> <p>●こころの健康相談 ◆消費生活相談 ★薬膳健康教室 ●栄養教室 ★古文書研究会</p>	<p>12</p> <p>③⑩⑤</p> <p>●1歳6か月児健診</p>	<p>13</p> <p>★サタデースクール(塩田 Go 基教室)</p>
<p>17</p> <p>⑤⑪⑥</p> <p>●赤ちゃん相談 ★リズムダンス教室 ★塩田元気っ子クラブ ★健康マーじゃんサークル</p>	<p>18</p> <p>⑤⑪⑥⑦</p> <p>◆消費生活相談 ★園芸教室</p>	<p>19</p> <p>⑥⑪⑫⑦</p> <p>★絵画教室 ★書道教室</p>	<p>20</p> <p>★将棋初心者教室 ★子ども囲碁道場</p>
<p>24</p> <p>⑥⑬⑭⑧</p> <p>★ギターサークル ★リズムダンス教室 ★塩田元気っ子クラブ ★健康マーじゃんサークル</p>	<p>25</p> <p>⑥⑭⑧</p> <p>◆法律相談(要予約) ◆消費生活相談 ★古文書研究会</p>	<p>26</p> <p>⑦⑭⑧⑨</p>	<p>27</p> <p>★子ども囲碁道場</p>
<p>31</p> <p>⑦⑮⑨</p> <p>★リズムダンス教室 ★健康マーじゃんサークル</p>			<p>嬉野庁舎 〒843-0392 佐賀県嬉野市嬉野町大字下宿乙1185番地 TEL 0954-43-1111 (代表) FAX 0954-42-3300</p> <p>塩田庁舎 〒849-1492 佐賀県嬉野市塩田町大字馬場下甲1769番地 TEL 0954-66-3111 (代表) FAX 0954-66-3119</p>

催し(嬉野)

問い合わせ/塩田公民館 ☎0954-66-9129

ギターサークル

10日(水)・24日(水) 19:30~21:00
場所:うれしの市民センター

薬膳健康教室

11日(木) 19:30~21:00
場所:うれしの市民センター
☎0954-66-9129

催し(塩田)

問い合わせ/塩田公民館 ☎0954-66-9129

菊花教室

9日(火) 9:00~12:00
場所:塩田公民館

園芸教室

18日(木) 9:00~12:00
場所:塩田公民館

絵画教室

5日(金)・19日(金) 13:30~16:00
場所:塩田公民館

書道教室

5日(金)・19日(金) 14:00~16:00
場所:塩田公民館

手芸教室

9日(火)・23日(火) 13:30~16:00
場所:塩田公民館

リズムダンス教室

3日(水)・10日(水)・17日(水)・
24日(水)・31日(水) 10:00~11:30
場所:塩田公民館

塩田囲碁会

14日(日) 8:30~15:00
場所:塩田公民館

塩田元気っ子クラブ

3日(水)・10日(水)・17日(水)・24日(水)
15:00~17:00
場所:塩田公民館

サタデースクール(塩田 Go 基教室)

6日(土)・13日(土) 9:30~11:30
場所:塩田公民館

子ども囲碁道場

2日(火)・9日(火)・16日(火)・20日(土)・
23日(火)・27日(土)・30日(火)
17:30~19:30
場所:塩田公民館

古文書研究会

11日(木)・25日(木) 10:00~12:00
場所:塩田公民館

健康マーじゃんサークル

3日(水)・10日(水)・17日(水)・
24日(水)・31日(水)
14:00~16:00
場所:塩田公民館

水引小物サークル

6日(土) 13:30~15:00
場所:塩田公民館

初級スペイン語会話教室

9日(火)・23日(火) 19:30~21:00
場所:塩田公民館
塩田公民館
☎0954-66-9129

将棋初心者教室

6日(土)・20日(土) 14:00~16:00
場所:塩田公民館
塩田公民館
☎0954-66-9129

し尿汲み取り(嬉野)

問い合わせ/環境下水道課 ☎0954-42-3317

●(株)環境衛生管理社 ●(有)嬉野衛生サービスセンター

- | | | | |
|--------|------|-----------|-------------|
| ①湯野田 | ⑤上岩屋 | ⑧井手川内・下野 | ⑫春日・峰川原 |
| ②不動山 | ⑥下岩屋 | ⑨今寺 | ⑬上吉田・東吉田・両岩 |
| ③下宿・内野 | ⑦温泉区 | ⑩式浪・三坂 | ⑭下吉田・納戸料 |
| ④大野原 | | ⑪西吉田・皿屋 | |
| | | ⑬真上吉田・西川内 | |

し尿汲み取り(塩田)

問い合わせ/環境下水道課 ☎0954-42-3317

(有)塩田環境開発

- | | |
|---------------------------|--|
| ①鳥越・山口・殿ノ木庭・永石・平山・茂手 | ⑦町分・塩田・原町・布手・下野辺田・
本谷・宮ノ元・畦川内・塩吹・鍋野 |
| ②鳥坂・下壘・石垣・新村・三ヶ崎 | ⑧美野南・美野辺田・谷・熊野・
大草野南下・万才・角ノ谷・長谷 |
| ③福富・大牟田・真崎・袋・五町田1.2.3.4.5 | ⑨大草野南上・大草野辺田・五代 |
| ④堤ノ上・中通・牛坂・北志田・西山 | |
| ⑤南志田・光武・北下久間 | |
| ⑥冬野・南下久間・牛間田・中久間・のぞえ | |



2021年/令和3年

休日在宅当番医 (市外局番 0954)

嬉野地区

- 3/7 樋口医院 ☎43-1652
- 3/14 池田内科 ☎43-2123
- 3/20 野中医院 ☎43-9341
- 3/21 福田医院 ☎43-0550
- 3/28 朝長医院 ☎43-2117

塩田地区

- 3/7 光武医院 ☎66-2027
- 3/14 樋口病院 ☎66-2022
- 3/20 谷口医院 ☎66-3568
- 3/21 樋口病院 ☎66-2022
- 3/28 西村医院 ☎66-2109

※当番医が変更になる場合があります。
電話で杵藤地区消防本部救急医療情報案内(☎0954-22-4207)まで問い合わせさせていただくか、朝刊の休日在宅当番医でご確認ください。

佐賀南部地区小児 時間外診療

診療時間/19:00~21:00
(市外局番0954)

毎日(年中無休)

武雄地区休日急患センター ☎22-5599

水曜日

鹿島時間外子どもクリニック ☎63-1838

火曜日

- 3/2 福田医院 ☎43-0550
- 3/9 うれしのふくだクリニック☎42-1211
- 3/16 樋口医院 ☎43-1652
- 3/23 織田病院(鹿島) ☎63-3275
- 3/30 谷口医院 ☎66-3568

※当番医が変更になる場合があります。
電話で杵藤地区消防本部救急医療情報案内(☎0954-22-4207)まで問い合わせさせていただくか、朝刊の休日在宅当番医でご確認ください。

相談(嬉野)

法律相談(要予約)

25日(木) 13:00~16:00
場所: 嬉野老人福祉センター
社会福祉協議会(嬉野)
☎0954-42-2020

行政相談

10日(水) 9:00~12:00
場所: 嬉野老人福祉センター
総務・防災課
☎0954-42-3301

消費生活相談

毎週木曜日(祝日を除く)
9:30~16:00
場所: 嬉野庁舎 相談室
観光商工課
☎0954-42-3310

特設人権相談

10日(水) 9:00~12:00
場所: 嬉野老人福祉センター
文化・スポーツ振興課
☎0954-66-9129

相談(塩田)

こころの相談

22日(月) 13:00~17:00
場所: 塩田老人福祉センター
社会福祉協議会(塩田)
☎0954-66-9131

行政相談

10日(水) 9:00~12:00
場所: 塩田公民館
総務・防災課
☎0954-66-9111

消費生活相談

毎週火曜日(祝日を除く)
9:30~16:00
場所: 塩田公民館
観光商工課
☎0954-42-3310

SUN

MON

TUE火

<p>嬉野町</p> <ul style="list-style-type: none"> ●…保健行事 ◆…相談 ★…催し <p>塩田町</p> <ul style="list-style-type: none"> ●…保健行事 ◆…相談 ★…催し 	<p>1</p> <p>1 8 1</p>	<p>2</p> <p>1 8 1 2</p> <ul style="list-style-type: none"> ●歯のすこやか健診 ◆消費生活相談 ★子ども囲碁道場
<p>7</p>	<p>8</p> <p>2 10 4</p>	<p>9</p> <p>2 10 4</p> <ul style="list-style-type: none"> ●3歳児健診 ◆消費生活相談 ★菊花教室 ★手芸教室 ★子ども囲碁道場 ★初級スペイン語会話教室
<p>14</p> <p>★塩田囲碁会</p>	<p>15</p> <p>4 5 11 5 6</p>	<p>16</p> <p>5 11 6</p> <ul style="list-style-type: none"> ●栄養教室 ◆消費生活相談 ★子ども囲碁道場
<p>21</p>	<p>22</p> <p>6 12 7 8</p> <p>◆こころの相談</p>	<p>23</p> <p>6 13 8</p> <ul style="list-style-type: none"> ◆消費生活相談 ★手芸教室 ★子ども囲碁道場 ★初級スペイン語会話教室
<p>28</p>	<p>29</p> <p>7 14 9</p>	<p>30</p> <p>7 15 9</p> <ul style="list-style-type: none"> ◆消費生活相談 ★子ども囲碁道場

保健行事(嬉野)

場 所/嬉野保健センター ☎0954-42-2049
問い合わせ/健康づくり課 ☎0954-66-9120

こころの健康相談

11日(木) 9:30~12:00
要予約(TEL 66-9120)

栄養教室

16日(火) 9:30~13:30
事前申込の方のみ

3歳児健診

9日(火) 受付13:15~14:00
対象者: 個別通知いたします。
こどもカレンダーに記載されている対象者とは異なりますのでご注意ください。

保健行事(塩田)

場 所/塩田保健センター ☎0954-66-9133
問い合わせ/健康づくり課 ☎0954-66-9120

歯のすこやか健診

2日(火) 受付13:15~14:00
対象者: 個別通知いたします。
こどもカレンダーに記載されている対象者とは異なりますのでご注意ください。

1歳6か月児健診

12日(金) 受付13:15~14:00
対象者: 個別通知いたします。
こどもカレンダーに記載されている対象者とは異なりますのでご注意ください。

栄養教室

11日(木) 9:30~13:30
事前申込の方のみ

赤ちゃん相談

3日(水)・17日(水) 午前中
完全予約制(個別相談):
塩田保健センター
生後4か月を過ぎた頃に予約をしてください



豆腐と小松菜のキッシュ風

【材料】 2人分 ◎分量は正味重量（皮・殻や骨を除いたもの）です。

焼き豆腐	100g
小松菜	90g
ミニトマト	2個
ハム	10g
ピザ用チーズ	20g
卵	1個
牛乳	大さじ4
⑦ 味塩こしょう	小さじ1/4 (1.5g)
あればナツメグ(粉)	少々



子どもたちの『おてつだいポイント』

とうふを やさしく きてみましょう。まぜたり しぼったり おてつだいにちょうせん!

エネルギー 156kcal

たんぱく質 11.9g

塩分 1.0g

【作り方】

- ① 焼き豆腐は1.5cm角に切る。小松菜は熱湯で色よくゆでて冷水にとり、水気をしぼって2cmの長さに切る。(電子レンジで2分ほど加熱しても良い。) ミニトマトはヘタを取り、輪切りにする。ハムは半分の長さの短冊状に切る。
- ② ボウルに⑦を混ぜ合わせる。
- ③ グラタン皿に焼き豆腐、小松菜を入れ、②をかけ、ハム、ミニトマト、チーズをちらす。
- ④ アルミホイルをかぶせ、オーブントースターで約10分焼く。アルミホイルをとって、さらに約5分、表面をこんがり焼く。

詳しい内容は嬉野市のホームページにも掲載しています。

問い合わせ 塩田庁舎 健康づくり課 ☎0954-66-9120

新型コロナワクチンについて正しく知りましょう

ワクチンには、発症や重症化の予防という効果と副反応があります。どちらも重要です。市民の皆さまが納得して判断をしていただけるよう、情報提供に努めてまいります。

問い合わせ 塩田庁舎健康づくり課 ☎0954-66-9120

発症や重症化の予防が期待されています



新型コロナワクチンの接種には、優先順位があります



- ① 新型コロナウイルス感染症患者等に頻繁に接する医療従事者等
 - ② 高齢者 ③ 基礎疾患を有する方 ④ 高齢者施設等の従事者
 - ⑤ 60～64歳の者 ⑥ 上記以外の者 (2/15時点では16歳以上の方が対象です。)
- ※妊婦を優先するかどうかや子どもが対象になるかどうかなどは、安全性や有効性の情報などをみながら検討されます。

新型コロナワクチンの安全性の確保を最優先にしています



どんなワクチンでも、副反応が起こる可能性があります

どんなワクチンでも接種後は、体内に異物を投与するため、接種部位の腫れ・痛み、発熱、頭痛などの副反応が起こることがあります。現在、どのようなものが起こりうるか確認されているところです。



医療機関の負担を減らすための重要な手段にもなります

多くの方に接種を受けていただくことにより、重症者や死亡者を減らし、医療機関の負担を減らすことができます。



誰もが全額公費(無料)で受けることができます

接種の際に、国民の皆さんの費用のご負担はないようにいたします。



SAGA2024国スポ・全障スポ 嬉野市開催競技
 問い合わせ 嬉野庁舎 国スポ・全障スポ推進室 ☎0954-27-7083

レスリング



レスリングは、SAGA2024国スポの正式競技です。
 試合は、直径9mの円形マットの上で行われます。3分間を1ピリオドと呼び、2ピリオド制で行われます。マット上で組み合い、フォール（相手を組み伏せて、両肩を同時に1秒間マットの上につけること）した選手が勝ちとなります。フォールできない場合は、相手を不利な状況に追い込むことによって獲得できるポイントにより、勝敗が決まります。

国スポでは、成年男子、少年男子はフリースタイルとグレコローマンスタイルの2種目、女子はフリースタイルの1種目があります。

<フリースタイル>

全身を自由に使って戦うスタイルです。
 タックルで相手のバランスを崩すことが基本で、スピード感あふれる技の攻防が見どころです。

<グレコローマンスタイル>

上半身の攻防のみで戦うスタイルです。下半身を使ったり、攻撃したりすると反則となります。上半身で組み合って投げ技など、ダイナミックな技が多くみられ、本来の格闘技らしい迫力が魅力です。



特集

ほっとNEWS

かわら版

健康

カレンダー

文化・スポーツ

市民のひろば

第4回うれしの親子川柳大会、第3回和泉式部の里子ども短歌大会大賞受賞
 問い合わせ 塩田庁舎 文化・スポーツ振興課 ☎0954-66-9129

第4回うれしの親子川柳大会、第3回和泉式部の里子ども短歌大会〔令和2年8月3日(月)～令和2年11月30日(月)の期間で募集〕が開催され、親子川柳全249点の中から、塩田小学校5年北和佳乃さん、北佐和子さん親子、子ども短歌全492点の中から、塩田中学校1年兵働心緒さんが【大賞】を受賞されました。おめでとうございます！

【うれしの親子川柳大会大賞作品（お題：家族、思い出、感謝）】

〔母〕 いつまでも ハグさせてよね わがむすめ
 〔子〕 やめてよね いまはきよりを たもたなきや

【和泉式部の里子ども短歌大会大賞作品（お題：未来）】

明日へと 羽ばたく一歩を 踏み出そう 夢を抱いて 希望の道へ



和泉式部の里
子ども短歌大会



うれしの親子
川柳大会

※作品集はこちらからご覧下さい！

広告

相続・遺言相談・不動産登記・商業登記・成年後見 等

深村司法書士事務所

司法書士 深村 頌子（佐賀県司法書士会所属）

住所 嬉野市塩田町大字馬場下甲742番地5

TEL 0954-66-2316

広告

共に支え合い、人のため 社会のために
貢献します。

「これからも、ここであなたと。」

社会福祉法人

済昭園

〒849-1425 佐賀県嬉野市塩田町大字五町田甲3443番地
 TEL.0954-66-5665 コールの向こうに済昭園 <http://www.saisyouden.jp>

「公民館教室サークル」年間

⑦ 将棋初心者教室

学習や人生の中での集中力と先を読む力が備わると言われます。初めての方もやってみませんか。

日 時：毎月第1・3土曜日：6月19日～
 会 場：塩田公民館 14：00～16：00
 講 師：小池はついで氏
 募 集：10名（小中高生、成人）
 受講料：無料



⑧ 薬膳健康教室

「医食同源」と言う様に、食べ物が血となり肉となり、健康を保っています。生活習慣病予防士、薬膳アドバイザー、幼児食アドバイザー、食育指導士、音楽療法士等資格取得。

日 時：毎月第2木曜日：5月13日(木)～
 会 場：うれしの市民センター 会議室2
 19：30～21：00
 講 師：小嶋利博氏
 募 集：20名（成人）
 受講料：無料



⑨ 初級スペイン語会話教室

エクアドル出身のネイティブ講師から、会話と南米の生活や習慣も教えてもらえます。

日 時：毎月第2・4火曜日：4月13日(火)～
 会 場：塩田公民館 19：30～21：00
 講 師：パトリシア・フルカワ氏
 受講料：無料
 教材費：テキスト自己負担
 募 集：5名
 ※2月回覧板チラシでは時間等の誤りがございました。謹んでお詫び申し上げます。



⑩ 水引小物サークル

和の心を味わってみませんか。縁起の良い水引で作ります。水引のお話もいたします。

日 時：毎月第1土曜：4月3日(土)～
 会 場：塩田公民館第2研修室 13：30～15：00
 講 師：結納司 実松正史氏
 会 費・材料費：月1,000円
 募 集：8名（半期毎6,000円前納）



椿とコースター



箸置き



髪留め

⑪ ギターサークル

ギターは、奥も深く、小さなオーケストラとも言われます。初心者向けで、スローペースです。

日 時：毎月第2・4水曜日
 4月14日(水)～
 会 場：うれしの市民センター 会議室2
 19：30～21：00
 講 師：小嶋利博氏
 会 費：月1,000円
 （半期毎6,000円前納）
 募 集：15名 ※ギター各自持参



⑫ 小筆教室

小筆を使った日常の書を練習します。葉書や手紙の書き方等を練習し、小さな作品にし、暮らしを楽しみます。

日 時：毎月第1・3土曜日
 6月19日(土)～
 会 場：塩田公民館 視聴覚室
 10：00～11：30
 講 師：森照子氏
 受講料：無料
 募 集：10名
 ※習字道具一式は各自持参



⑬ 日本舞踊

伝統の日本舞踊を皆さんで楽しく、賑やかに和気あいあいと学んでいきましょう。

日 時：毎月第2・4火曜日
 7月6日(火)～
 会 場：うれしの市民センター 和室
 19：30～21：00
 講 師：藤優会 藤間美徳氏
 受講料：無料
 募 集：8名

※お扇子（貸与）、お稽古着物持参又は事前相談ください。



※本年度も健康マージャンサークルは活動しますが、現在、会員過多のため本年度募集はありません。

電話受付：⑧・⑨・⑩・⑪の4教室は、令和3年3月22日(月)まで、⑦・⑫・⑬は各教室の「春の初心者教室」終了時まで受付ます。
 (平日8：30～17：00) 塩田公民館 0954-66-9129

特集

ほっとNEWS

かわら版

健康

カレンダー

文化・スポーツ

市民のひろば

「春の初心者教室」

5・6月

特集

ほっとNEWS

かわら版

健康

カレンダー

文化・スポーツ

市民のひろば

① 日本舞踊初心者教室【嬉野】

簡単な日本舞踊をみんなで楽しく踊りましょう！

日時 5・6月の火曜日（4回）
5月11日、25日、6月8日、22日
19：30～21：00

会場 うれしの市民センター和室

講師 藤優会 藤間 美徳

募集人数 成人 8名

教材費等 お扇子（貸与）
おけいこ着物
（各自持参）



② 小筆の手ならい

のし書き、葉書・手紙の住所、賀状の書き方

日時 5月・6月土曜日（4回）
5月15日、22日、29日
6月5日 10：00～11：30

会場 塩田公民館 視聴覚室

講師 書道森教室 森 照子

募集人数 成人 10名

携行品 書道用具、小筆、半紙
（各自持参）

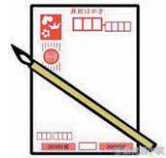

③ パステルアート

絵心がなくても大丈夫！簡単に素敵なパステルの世界へ～行ってみませんか！

日時 5月・6月木曜日（4回）
5月13日、20日、27日
6月3日 15：00～16：30

会場 塩田公民館 視聴覚室

講師 織田 和子

募集人数 成人 8名

携行品 特にありません



④ 日本舞踊初心者教室【塩田】

みんなで楽しく日本舞踊を踊りましょう！

日時 5・6月の火曜日（4回）
5月11日、25日、6月8日、22日
20：00～21：00

会場 塩田公民館 第1・2学習室（和室）

講師 藤辰会 中野 辰子

募集人数 成人 10名

教材費等 浴衣か羽織
白ソックス等
（各自持参）



⑤ 日本舞踊と新舞踊初心者教室

伝統的な日本舞踊から時代を見すえた新舞踊まで、みんなで楽しく学んでみませんか♪

日時 5・6月の水曜日（4回）
5月12日、19日、26日
6月2日
19：00～20：30

会場 うれしの市民センター和室

講師 藤生会 藤間 幸和花
藤間 正豊

募集人数 成人 10名

教材費等 足袋、着物（お持ちで有れば）



⑥ 初心者将棋教室

駒の並べ方から始めます。基礎・基本を学んで楽しく将棋をさしましょう。

日時 5月・6月土曜日（4回）
5月15日、22日、29日
6月5日 14：00～16：30

会場 塩田公民館 第1・2学習室（和室）

講師 小池 はつひ

募集人数 小学生から成人まで
10名

携行品 特にありません



- 受講料** 無料。教材費は個人負担。教室によっては貸与もあります。
- 電話受付** 令和3年3月22日(月)まで（平日8：30～17：00）塩田公民館 0954-66-9129
- 注意事項** ・申込み状況によっては、開講を見送る場合もあります。



「昭和22年光武炭鉱着炭祝」(塩田町史下巻より)

嬉野市の古文書や昔の写真を探しています

「嬉野市史」編纂にあたり、市のあゆみ・歴史を物語る写真や資料などを収集しています。

江戸時代や明治時代以前のものだけが貴重なわけではありません。
大正・昭和・平成の冊子や書類、書付一枚からも歴史を読み解きます。
ふすまの裏張りから貴重な文書が発見されることもあります。
次のような資料をお持ちの方はご連絡ください。

資料の例

- ◎嬉野市および旧町村に関する写真
明治から昭和の町の風景・建物、行事などの写真
- ◎嬉野市および旧町村に関する資料
行政からの配布物(公民館報/町報など)、商店のチラシなど、
祭りなどの動画
- ◎古文書など歴史的資料(嬉野市にちなんだもの)
嬉野市にちなんだ「古文書」や「古い日記」
商売などの「覚書」など

市史編纂室ではさまざまな現地調査も行っています。
ご理解とご協力をお願いいたします。

連絡先 嬉野市史編纂室(嬉野市歴史民俗資料館2階)
Tel・Fax: 0954-68-0171



特集

ほっとNEWS

かわら版

健康

カレンダー

文化・スポーツ

市民のひろば

のほほん文芸

短歌

湯たんぼの足もつつむ温もりは熾火^{さかび}こたつの幼日をよぶ
 風のにる石路のわた毛の如月の光の中を雪のごと舞ふ
 子らに生き子らに望みを託せしも命短き母にてありき
 立春の訪れ早く感じるも寒さの残る我家の畑
 躊躇して「三年日記」買ひ足せり書くことも無き老いの身なれど
 寒風と言えどわが家の庭木たち芽ぶきは目立ち今日は立春
 すっぴんをマスクでかくす日常はハラハラ女を落としていきぬ
 老木の幹のなかは朽ちてなほ凛と花咲く梅に品あり
 偉業などなき舌の一言に目が覚めたりと言ふ人のあり
 かつぜつがいいねと云われ喜んでいい気になつて迷惑かける
 人類の滅亡謀るかコロナ禍の世界の涯を映像に視る
 朝焼けと夕焼けかがやく草原を終の住栖と初日に構る
 七十路の手習い始め黙々と編み終えて嬉し我がベストなり
 陶板の白富士ながめコロナ禍の終息願いて新春迎ふ
 グリーンの麦の目の道かけぬける学生たちよ希望とともに

俳句

春を待つひ孫のたよりはげみなり
 妹去りて淡雪の如夜を歩み
 二月や寡黙の畑抜ける風
 二ん月や天地返し土匂ふ
 草の芽に一步踏み出す二月尽^{しん}
 ほほゑむや花びんの小枝梅一輪
 如月や庭の木の芽も角ぐみて
 ワクチンを待つやコロナの二月尽く
 東風吹けば客は疎らの梅見茶屋
 手作りし厨いっばい蓬の香
 おお寒し昔の服を捜しあて
 苦み味酢味噌に香る露の臺
 母の忌に墓前に供ふ蓬餅
 年重ぬ八十三年梅の花
 麦踏み汚れ靴は替えもなし
 手籠持ちて蓬つみたる幼き日

川柳

一番は二人のじじばば三世代
 コロナ禍で忘れられたと二夜待
 すわコロナマスク捜しで早や一年
 二等分嫁との仲もつ恵方巻
 新入生マスク苦はいらぬ春を待つ
 お経聞き我が身問いかけ日々探し

- | | | | | | | | | | | | | | | | | | | | | | | | | | | | | | | | | | | | | |
|--------|-----|--------|-------|------|------|--------|-------|--------|-------|------|-------|-------|-------|------|-------|------|--------|--------|-------|-----|--------|-------|------|-----|-----|-----|------|-----|-----|-----|-----|-----|-----|-----|-----|---|
| 古川 富十乃 | 靖 盛 | 早瀬 ミヨ子 | 祝 じいじ | 爺 和道 | 飯田 遊 | 杉野 マツコ | 尾形 敏子 | 中島 明代士 | 光武 靖子 | 森 四朗 | 中村 展子 | 中野 浩子 | 石井 俊治 | 淵 幸代 | 増田 純枝 | 福田 泉 | 福田 マキヨ | 藤川 ハツエ | 武藤 悦子 | 湯 香 | 山上 田紀江 | 稲富 道子 | 英 江子 | 節 親 | 桂 子 | 弘 親 | 鈍 士歩 | 明 堂 | 映 子 | 清 則 | 正 美 | 繁 子 | 一 子 | 佐 代 | は り | み |
|--------|-----|--------|-------|------|------|--------|-------|--------|-------|------|-------|-------|-------|------|-------|------|--------|--------|-------|-----|--------|-------|------|-----|-----|-----|------|-----|-----|-----|-----|-----|-----|-----|-----|---|

嬉野市立図書館からのお知らせ

嬉野図書館 ☎0954-42-1550
 塩田図書館 ☎0954-66-9130

《休館日案内》3月1(月)・8(月)・15(月)・18(木)・22(月)・29(月)



観月
 麻生 幾 著/文藝春秋

大分県杵築市では幻想的な光に包まれる「観月祭」の開催を前に、街は活気に満ちていた。しかし祭りの1週間前、地元の名産品七島蘭作家の七海が突如襲われる事件が。



処方箋のないクリニック
 仙川 環 著/小学館

緑内障、高血圧、関節症、肥満、アトピー。患者と家族の一大事は、ごくありふれた病気から始まった。規格外の名医・青島倫太郎が、病気でこじれた人間関係にメスを入れる！

おすすめの本書



魚屋だから考えた。フリトモのかんたん魚レシビ
 栗原 友 著 文藝春秋

焼いた切り身に刻み野菜のせ、刺身にオリーブオイルとチーズを……。新しい魚の食べ方に会える！パックの魚で作る、びっくりするほど簡単でおいしいレシビを紹介する。



みけねえちゃんにいうてみな
 村上 しいこ 作/くまろ 珠美 絵 理論社

みけねこのみけねえちゃんは、友達の黒猫ナンダロウが指名手配されていると聞き探りにいくことに。手配書には確かに友達の写真があるけれど、名前はまったく違い……。友達の知らなかった秘密にせまる。

彼女のスマホが繋がらない 志駕 晃 著/小学館

ふつうでない時をふつうに生きる 岸本 葉子 著/中央公論新社

親のパンツに名前を書くとき 北川 なつ 著/実業之日本社

和食のだしは海のめぐみ 鯉節 阿部 秀樹 写真・文/偕成社 **児童書**



嬉野市立図書館の蔵書が、嬉野市ホームページから検索できます (<http://www.city.ureshino.lg.jp>)



(happy) Birthday

の ぐち りくと
野口 睦斗くん(5歳)
H28.3.30



これから元気でパワフルな
睦斗くんできてね!
5歳のお誕生日おめでとう!

の うるみ
久野 麗弥ちゃん(2歳)
H31.3.5



生まれてきてくれてありがとう!
2歳もスペシャルハッピーな
一年にしようねっ!
大好きだよ~♡♡♡

市報うれしでは、小学生までのお子さんのご登場をお待ちしています。お子様のお名前(ふりがな)、年齢、コメントおよびお子様の写真を添付して下記アドレスまたはQRコードからアクセスして送信してください。

メールアドレス joho@city.ureshino.lg.jp

QRコード



お問い合わせ
塩田庁舎 広報・広聴課
☎0954-66-9115

※ 個人情報とは適正に管理し本業務のみで使用します。
※ 応募件数によっては、掲載できない可能性があります。
※ ご了承願います。
※ ご応募頂いた場合、こちらから返信メールを差し上げています。

4月・5月生まれのお子様を募集します!!
お誕生日の記念に、市報へお子様を掲載してみませんか?

4月生まれのお子様：3月5日メ切
5月生まれのお子様：4月5日メ切

鹿島看護学校 令和3年度生徒募集

お問い合わせ ☎ 749-1311 鹿島市大字高津原813 鹿島看護学校 ☎ (0954)63-3969

鹿島看護学校

検索

- 【入試区分】** ①一般入試
②社会人入試
③施設推薦入試
 - 【募集人員】** ①～③合わせて40人
 - 【受験資格】** ①中学校卒業（見込）以上の者
②高校を平成31年3月以前に卒業の者
③医療・福祉施設に継続勤務1年以上で施設長（医師）の推薦がある高校卒業（見込）者
 - 【出願期間】** 3月8日(月)～18日(木)
 - 【入試日】** 3月20日(土)
 - 【合格発表】** 3月25日(木)
 - 【試験科目】** ①国語、数学、集団面接・討議
②③作文、集団面接・討議
- 詳細はお問い合わせください。

集団予防接種によりB型肝炎ウイルスに持続感染された方へ 一人で悩まずに無料個別相談会をご利用ください

B型肝炎

給付金について

無料個別相談会

日程・会場

4/2(金) 鹿島市生涯学習センター・エイブル 研修室

4/8(木) 武雄市文化会館 小会議室B

完全予約制

☎0120-013-621

(ご予約受付時間) 平日9:00~18:00

個別面談なので、他の方と顔を合わせることはございません。

対象者 昭和16年7月2日～昭和63年1月27日生まれ
※ご遺族の方も給付金請求できます。

給付金 50万円～3,600万円
※病態に応じて給付金等の内容が異なります

弁護士費用 着手金・相談料 無料
成功報酬制 ※訴訟実費別途

弁護士法人 弁護士 麗庭 亨「あいば こういち」東京弁護士会所属 登録番号35029
プレシヤス総合法律会計事務所

東京都新宿区四谷4-3 福屋ビル6-A 【営業時間】平日 9:00～18:00

☎TEL 03-5363-6333 ☐E-mail: info@precious-law.jp
☐FAX 03-5363-6334 ☐http://precious-law.jp/

無料電話相談も

同時受付中！お気軽にお電話ください

特集

ほっとNEWS

かわら版

健康

カレンダー

文化・スポーツ

市民のひろば

特集

ほっとNEWS

かわら版

健康

カレンダー

文化スポーツ

市民のひろば

吉田地区地域コミュニティ

「100歳体操と交通講話」の開催

10月15日(木)中通の公民館にて100歳体操と交通安全協会の交通講話が開催されました。特に、お年寄りの夜間における人身事故の発生率が高いため、反射テープ等を身につけるよう指導がありました。皆さん熱心に聞いておられました。



地域コミュニティ通信

塩田地区地域コミュニティ

「塩田産新ソバ収穫感謝祭&農産物直売会」開催

12月19日(土)塩田産新ソバ収穫感謝祭と農産物直売会をしました。当日は寒い曇り空でしたが多くの方のご来場があり、野菜類・加工品等・タマゴ・どいでん10円コーナー・饅頭・しめ縄などについては完売もありました。



★開館時間／9：00～22：00
★風呂利用時間／水・木・土・日13：00～20：30
★トレーニングジム／9：00～22：00
★休館日／毎週火曜日 ★風呂休み／毎週月・金曜日
嬉野市塩田町大字五町田甲3136-1 ☎0954-66-9206



楠風館日記

楠風館サービスデー 第1日曜日 3月7日(日)
通常各330円を 風呂・ジム各110円

『塩田幼稚園 クリスマス会』

コロナ感染対策をしながら発表会のお疲れ様会を兼ねての早めのクリスマス会が行われました。

色々な制約がある中少しでも子供たちに楽しい思い出を作ってあげたいと年長組の保護者が企画されました。参加者は、とても楽しそうでした。



広告

Google Play 手軽に入れよう

App Store からダウンロード

防災情報はプッシュ通知 地元の情報満載データ放送連携
スマホ用アプリ配信中!!

現在地から避難所まで避難経路標示
スマホでゴミ収集チェック!
出先でも簡単操作で地元の天気 地域情報
もしもの時も安心 休日の当番医や電話番号 各施設の連絡先があります

Webもアプリも検索は【テレビ九州】 ☎0954-20-2580 株式会社 **テレビ九州**

広告

50～1000坪
土地・建物
買取り致します!

秘密厳守・査定は**無料**です!
※当社規定により買取りできない場合があります。

こんなお悩みありませんか?
●相続したけど 不要な土地・建物がある
●売りに出しているけど、なかなか売れない...

雑種地・田畑でも、一度ご相談ください。
α九州 武雄大町店
不動産買取センター

※買取り不可の場合もありますが、仲介預かりも可能です。
〒849-2102 佐賀県杵島郡大町町大字福母1578-3 FAX0952-82-3645
E-mail:mail@alpha2001.jp

株式会社アルファホーム
佐賀県知事免許(4)2166号 (公社)全日本不動産協会佐賀本部 (公社)不動産保証協会佐賀県本部会員

☎0120-68-5678
http://www.alpha2001.jp

こんにちは!

消費生活相談員です!

〈火災保険の申請をサポートすると 勧誘する事業者にご注意!〉

相談事例

自宅に「火災保険に加入していますね。台風被害の状況確認にいかがいます」と電話がかかってきた。加入している損害保険会社の関係者だと思い、訪問を承諾した。業者が家の外回りを確認した後、「見積書を作成する」、「保険会社への申請を代行する」と言われ、保険金の申請手続き代行の契約をしたが、支払われる保険金の40パーセントを手数料として払わなければならないと分かった。解約を申し出たら、高額な解約料を請求された。

アドバイス

- ・「火災保険が使える」と勧誘されたら、実際に保険金が支払われるかどうか、どのような手続きが必要かなどを、契約前に加入先の損害保険会社（共済）に相談しましょう。
- ・すぐに契約せず、契約内容や解約条件をよく確認しましょう。
- ・訪問販売の場合、契約書面を受け取った日から8日間はクーリング・オフによる契約解除ができます。

問い合わせ 嬉野庁舎 観光商工課 ☎0954-42-3310

令和3年3月 老人福祉センター送迎割当表 (嬉野いこいのセンター)

期日	送迎担当地区	期日	送迎担当地区
3月4日 木曜	西川内	3月5日 金曜	
3月11日 木曜	皿屋	3月12日 金曜	大野原
3月19日 金曜	井手川内	3月22日 月曜	三坂
3月29日 月曜	今寺	3月30日 火曜	式浪
4月5日 月曜	内野・内野山	4月6日 火曜	
3月6日 土曜	西吉田	3月1日 月曜	春日
3月15日 月曜	真上吉田	3月8日 月曜	上吉田
3月23日 火曜	上不動	3月16日 火曜	下野
3月31日 水曜	大舟	3月24日 水曜	上岩屋
4月7日 水曜	中不動	4月1日 木曜	下岩屋全区
3月2日 火曜	峰川原	3月3日 水曜	東吉田
3月9日 火曜	両岩	3月10日 水曜	納戸料
3月17日 水曜	湯野田	3月18日 木曜	下吉田
3月25日 木曜	丹生川	3月26日 金曜	下宿
4月2日 金曜	俵坂	4月3日 土曜	温泉全区

嬉野市内在住の60歳以上の方は150円で入浴、休憩ができます。みなさんご利用ください。

青年部通信

第21回うれしのあつたかまつりの準備のお手伝いに部員12名で参加しました。

準備と後片付けは毎年参加しており、主に商店街の通りに設置する灯籠と宵の美術館に展示するランタンの運搬作業を行っています。

今年はコロナ下での開催ということもあり、準備も少なく灯籠の設置だけですが、計100基あり、運ぶだけでも大変な作業です。いつもなら、半日以上かかりますが、手伝ってくれる方も増え、作業も分散し、あっという間に完了しました。私達青年部はあつたかまつりだけではなく、他のイベントのお手伝いもしています。

微力ですが、少しでも地域の皆さんに貢献できればと思います。



JR九州バス嬉野線のダイヤが改正されます

お知らせ

問い合わせ JR九州バス株式会社 嬉野支店
☎0954-43-0079

JR九州バス嬉野線について、運行本数の見直しにより時刻が変更・減便されます。

お出かけの際は、バスの発車・到着時刻の確認をお願いします。

時刻表の確認については、JR九州バスのホームページもしくは上記問い合わせ先にご確認ください。

【実施日】 令和3年3月13日(土)



令和3年度慰霊巡拝参加者募集について

お知らせ

問い合わせ 嬉野庁舎 福祉課 ☎0954-42-3306
佐賀県 健康福祉部 福祉課 ☎0952-25-7058

厚生労働省では、旧主要戦域や遺骨収容のできない海上において、戦没者を慰霊するため、昭和51年度から遺族を主体とした慰霊巡拝を計画的に実施しています。また、旧ソ連及びモンゴル地域においては、抑留中死亡者の埋葬地の慰霊巡拝を実施しています。

参加を希望される遺族の方は上記までお問い合わせください。

特集

ほっとNEWS

かわら版

健康

カレンダー

文化スポーツ

市民のひろば

特集

ほっとNEWS

かわら版

健康

カレンダー

文化・スポーツ

市民のひろば



みんなで楽しく学ぼう手話コーナー

嬉野市では平成26年7月に「嬉野市心の架け橋手話言語条例」を制定し市職員を中心に、手話に親しんでいただくための活動を行っています。皆さんも一緒に手話を楽しく学びましょう(^_^)

今回の手話は…

「熊本」です



丸めた両手を向き合わせておなかに2回付けます
これは加藤清正が来ていた鎧を模しています



嬉野市はオランダのホストタウンです ★

ホストタウンってなに？

ホストタウンとは、東京オリンピック・パラリンピック開催を契機に、日本の地方自治体が大会参加国・地域と交流を深める取り組みです。

国が推進するホストタウン制度は、全国で400以上の自治体が登録されています。

嬉野市では、2016年からオランダのホストタウンとして、**オランダ空手代表**の事前キャンプの受け入れを行なっています。



嬉野市はスポーツを愛するすべての人たちを応援しています。

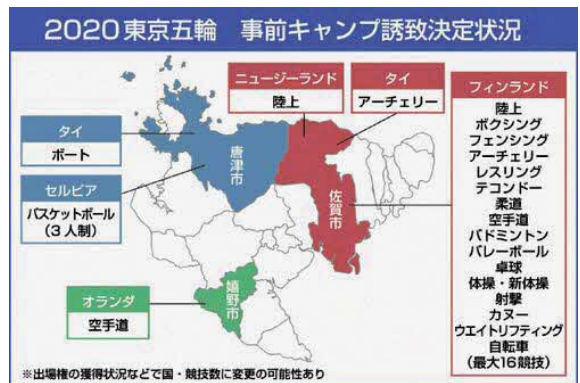

◎今月の表紙：こどもセンターLykke

掲載しきれなかった取材時の様子を、ぜひAR動画でお楽しみください！



この1ヶ月間をラッキーに過ごすためのユニークなお守り

嬉野みくじ

今月は【大好き! ふるさと編】

①嬉野市アプリを起動させ、「AR動画カメラモード」をタップして下さい。②メニューボタンから「市報うれしの3月号」をタップし、カメラビューの状態でのページ全体にスマートフォンをかざして下さい。③ゆっつらくんが持った「くじ」の中身が次々に変化します。スマホで「ここぞ」というタイミングで撮影すると、その瞬間に表示されていた「くじ」が手に入ります。

スマホでも「広報紙」がご覧いただけます (マチイロ) QRコードを読み取り後、アプリをダウンロード。「お住まいの地域」を嬉野市に設定するとご覧頂けます。

iOS Android

問い合わせ / 塩田庁舎 広報・広聴課 ☎0954-66-9115

嬉野市の人口 25,637人 前月比36人減
男性 / 12,032人 女性 / 13,605人

◎嬉野地区 …13,431人 ↓ ◎久間地区 ……3,362人 ↓ ◎全世帯 計9,849世帯
◎五町田地区 …3,830人 ↓ ◎塩田地区 ……2,869人 ↓ (前月比0世帯ー)
◎吉田地区 ……2,145人 ↓ 令和3年1月31日現在 (住民基本台帳に基づく)

令和3年

3月27日(土) 9時～16時

第7回

嬉野温泉 酒蔵 まつり

咲け! うれしの直売会!

新酒を含む各蔵自慢のお酒を販売します!

試飲・飲食はございませんが、
テイクアウトできるお酒やおつまみを
会場で販売します。



瀬頭酒造
嬉野市塩田町

井手酒造
嬉野市温泉街

五町田酒造
嬉野市塩田町



酒蔵
まつり
限定

3蔵セット販売
2,500円 税込み (300ml×3本)

当日
販売

**数量
限定**

オン
ライン
販売



売切御免!

<https://kashima-kankoushop.com>

主催/うれしの酒蔵めぐり協議会、嬉野市地域力開発プロジェクト会議 国内誘致チーム 共催/嬉野市、(一社)嬉野温泉観光協会

お問い合わせ 嬉野市 観光商工課 TEL.0954-42-3310 (一社)嬉野温泉観光協会 TEL.0954-43-0137