

うれしの

ひとに やさしい まちの ホットな情報

2	特集
6	うれしの知っコ
11	まちかどかわら版
12	暮らしのカレンダー
14	健康
19	文化・スポーツ
20	市民のひろば

特集

こんなにすごいうれしの茶



うれしの茶
URESHINO



この市報の AR 部分にスマートフォンをかざすと動画がお楽しみいただけます。



スマートフォン・タブレット対応
「嬉野市」アプリ
嬉野市

①スマートフォンやタブレットに無料アプリ「嬉野市」をダウンロードしてください。②嬉野市アプリを起動させ、「AR動画カメラモード」をタップして下さい。③メニューボタンから「市報うれしの11月号」をタップすると、カメラビューになります。その状態で市報うれしの内の「AR」と記されたマークの近くにスマートフォンをかざすと、動画が視聴できます。

「二大銘茶」



うれしの茶を自慢しよう

うれしの茶は、「第73回全国茶品評会」で数々の栄光に輝きました。

8月30日に、「第73回全国茶品評会」が愛知県で行われました。

うれしの茶は、釜炒り茶の部では個人部門で農林水産大臣賞を受賞。成績優秀な産地に贈られる産地賞1位にも輝きました。また、蒸し製玉緑茶の部では、個人部門で農林水産省生産局長賞を受賞し、産地賞2位にも選ばれました。

そうした素晴らしい評価を得ているうれしの茶にさらに親しんでいたできるように、あらためて、うれしの茶の情報をお届けします。

釜炒り茶の部

- 個人部門 農林水産大臣賞受賞
- 産地賞1位受賞



【釜炒り茶】

生産量がうれしの茶全体の5%ほどと限られている、希少価値の高いお茶です。伝統製法そのままに、生茶を釜で炒り、発酵を止めてから揉み乾かして作ります。釜炒り特有の焙じ香があり、のど越しがさっぱりとしています。日本茶の起源とうれしの茶のルーツを感じることができます。



【ウーロン茶】

発酵を途中で止めた半発酵茶。茶葉を数時間おれさせてから釜で炒って作る。香りも楽しめる。

【紅茶】

酵素の働きによって完全に発酵させたお茶。香りが高く、独特の紅色。イギリスのアフタヌーンティーが有名。

うれしの茶の歴史

うれしの茶の歴史は古く、1440年(室町時代)に現在の中国大陸から移住してきた唐人が嬉野町上不動血屋谷で自家用に栽培したのが始まりとされています。その後、今の嬉野の地を開墾し、茶種を蒔いて栽培するとともに南京釜による釜炒り茶の製法を改良するなど、先人達が力を注いできたことで嬉野はお茶の一大産地となりました。

うれしの茶が
愛される理由



嬉野を代表する

蒸し製玉緑茶の部

● 個人部門 農林水産省生産局長賞受賞
● 産地賞2位受賞



〔蒸製玉緑茶〕

うれしの茶の総生産量の主流であり、一般的な煎茶の部類。やわらかい新芽を高温で蒸した後にじっくり揉み乾かして作ります。丸みを帯びたグリっとした形状が特徴で、高級茶から普通茶まで種類は幅広くいろいろ。爽やかで味わい深い、多くの人に愛されているお茶です。

代表的な蒸し製玉緑茶や
釜炒り玉緑茶以外にも
いろいろなお茶があります。



〔碾茶〕

日光を遮った茶園で栽培された柔らかい新芽を揉まずに乾燥して作る。これを粉末状にしたものが抹茶。

〔抹茶〕

鮮やかな緑色が特徴のお茶。碾茶を白で挽いて粉にしたもの。主に茶道に使われ、最近はお菓子や料理に使うのも人気。



〔煎茶〕

緑茶のほとんどを占めるお茶。茶葉を水蒸気で蒸し、よく揉んで細長い形にする。ほどよい甘みと渋みが特徴。



〔玄米茶〕

煎茶や番茶に炒った玄米を混ぜたもの。独特の香ばしい香りや味、渋みが少ないのが特徴。



〔ほうじ茶〕

煎茶や番茶などを強火で煎じて作る。香ばしい香りとともに、スッキリした飲み口が楽しめる。カフェインが少なめ。

お茶の栽培に適した恵まれた環境

夏も近づく八十八夜という歌い出しで知られる文部省唱歌「茶摘」。八十八夜とは、立春から数えて88日目（現在の暦で5月2日頃）のこと。ちょうどこの時期に盛んになる一番茶摘を歌ったものです。

嬉野では、この一番茶の育成時期にあたる4月中旬頃、茶園がある山間が朝霧に包まれるという好条件で、葉に触れるほどよい水分が新芽の育成にとっても効果的です。また、昼夜の気温差が茶の育成にメリハリを与え、味をまろやかにし、香りとコクを育んでくれます。

なだらかな山々が広がる嬉野は、お茶の栽培に最適の環境です。

ほどよい甘みとさわやかな香り

うれしの茶は、日本茶の中では珍しい独特の丸みを帯びた形状から、玉緑茶（たまりよくちゃ）、ぐり茶と呼ばれています。緑茶の艶が深く、香りや旨みが強いという特徴があり、急須の中でゆつくりと開きながら旨みを抽出していくため、注ぐたびに味や香り、旨みの移り変わりを楽しめるお茶として人気です。数多くの受賞からもわかるように、ほどよい甘みとさわやかな香りのうれしの茶のおいしさは折り紙つきです。



特集

うれしの知っと

かわら版

カレンダー

健康

文化スポーツ

市民のひろば

みんなで力を合わせて 最高のお茶作りを

嬉野には、うれしの茶の研究や品質向上、販売などをサポートするネットワークもしっかり整っています。みんなで協力しあって、切磋琢磨しながら最高のお茶作りに挑んでいます。



うれしの茶の研究をサポート

「佐賀県茶業試験場」



佐賀県茶業試験場は、茶産業の発展を推進することを目的として、茶樹の適正な管理技術、環境に配慮した土壌管理技術、品種の選定、新品種の開発、製茶技術と製茶機械の改善・開発をはじめ、シンクロトロン光を活用した茶品質評価法や産地判別技術等に基づく佐賀の県産茶のブ

うれしの茶の販売をサポート

「西九州茶農業協同組合連合会」



昭和48年、佐賀県と長崎県が合同で設立し、昭和49年より操業開始、茶流通総合施設として嬉野町に誕生しました。品質

さらなるレベルアップのために

「嬉野銘茶塾」

嬉野銘茶塾は、うれしの茶の振興発展に寄与するために、平成5年に茶農家の有志で結成されました。現在、メンバーは31名です。研修会や互評会を実施するなど、栽培技術及び製茶技術の向上や若手後継者の育成を目標に掲げて活動しています。

全国茶品評会では、農林水産大臣賞を平成21年から平成25年まで連続受賞、さらに今年もメンバーが釜炒り茶の部で農林水産大臣賞を受賞するなど、良質なうれしの茶を生産しています。リーフ茶（急須で飲むお茶）の消費減少や産地間競争など、茶を巡る情勢が厳しい中でもうれしの茶ブランドを確立し、嬉野茶業の発展につなげていくことを目指しています。



1. 口臭を防ぐ

お茶には抗菌作用があり、口の中の細菌の増加を防いでくれます。お茶のフラボノイドは口臭を抑える作用があるので、お茶でうがいをすると効果的です。

2. 虫歯を防ぐ

お茶に含まれるフッ素は、虫歯への抵抗力をつける働きがあります。お茶に含まれているカテキン類（タンニン）の殺菌作用も虫歯予防に役立ちます。

3. 胃腸の働きを促す

お茶に含まれているタンニンは、胃腸の働きを活発にしてくれます。便秘の解消にも効果的です。



明日に向かって、 基盤整備&施設整備

高生産性茶園の実現を目指して、既存茶園の区画整理の推進、茶園の流動化支援、新品種の育成など、生産基盤の整備を進めています。

- 茶園の基盤整備
- 水田の茶畑化
- 農道整備



茶園の防霜・病害防除などを目的とした最新機器の導入はもとより、茶園管理の省力化・効率化を図る高度な機械化を推進しています。

- 防霜ファン
- スプリンクラ
- 被覆
- 機械化



ランド確立を目指しています。

産官学、異業種間の連携に積極的に取り組み、独自の先端的技術開発に努め、県民地域に親しまれる開かれた試験場を目指しています。

佐賀県「食」と「農」の振興計画に基づき、佐賀県茶業「うれしの茶」の二層の発展と安定を図るため、消費者ニーズに対応して研究を進めています。

- 優良品種の育成と選別
- 栽培技術の合理化と良質安定生産技術開発
- 製茶技術の改善
- 製茶機械の改良と開発
- 新製品の開発



の向上、躍進を続けるうれしの茶にふさわしい産地市場施設です。
うれしの茶がより広く愛され、より良い価格で安定して販売できるようにサポートしています。



4. 食中毒を防ぐ

お茶に含まれているカテキンの殺菌作用は、食中毒の原因となる腸炎ヒブリア菌撃退に効果があります。お寿司と日本茶の組み合わせは、食中毒予防の意味もあります。

5. 抵抗力が高まる

お茶に含まれるビタミンCは、ウイルス感染への抵抗力を高めてくれます。身体の免疫機能が向上し、ストレスや疲れを感じることが少なくなります。

6. 細胞のガン化を防ぐ

お茶のカテキンやビタミンCは、発ガン物質の作用を抑制する働きがあるとのこと。お茶を多く飲んでいる地域では、ガンの発生率が低いそうです。

7. コンディションを整える

身体は弱アルカリ性がベスト。お茶に含まれているミネラルなどの要素は、身体の酸性化を防ぎ、体調を整えてくれます。

8. 美しい肌を保つ

お茶にはビタミンCが多く含まれています。ビタミンCは、肌の新陳代謝を促してシミやソバカスの増加を防いでくれます。

平成30年度

決算報告

決算は、監査委員の審査を受け、議会の認定後、市民の皆様にご公表することが義務付けられています。平成30年度決算は、令和元年9月議会において認定を受けましたので、ここにその概要を公表します。

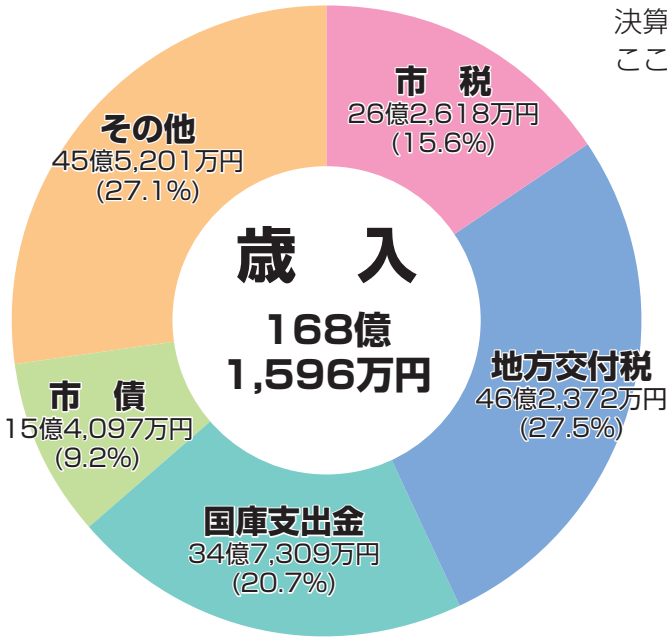

一般会計 歳入

市の基本的な行政を運営するための平成30年度一般会計歳入決算は、前年度と比較して3.9%減少しました。

特別会計

国民健康保険では、平成30年4月に国民健康保険制度が県内統合され、共同事業拠出金などが大幅に減少したため歳出は18.3%減となりました。なお、平成29年度中に一般会計から累積赤字補てんのための繰り入れを行った結果、昨年度までであった前年度繰上充用金も皆減となりました。

下水道整備事業では、「農業集落排水」が事業費の増加により7.4%増となりました。一方、「公共下水道事業費」は事業費の減少により7.5%減となりました。また、「浄化槽」は下水道整備区域の見直しにより事業費のうち整備費が増加したことにより19.7%増となりました。

「嬉野第七土地区画整理事業費」は起債の償還が進んだことによる公債費の減少が主な要因となり6.0%減となりました。また、「嬉野第八土地区画整理事業費」については、保留地処分金の収入増により一般会計への繰出金が増加したため0.6%増となりました。

平成26年度から設置した「嬉野温泉駅周辺土地区画整理事業費」は、事業費が減少したため35.4%減少しました。

◎決算の規模

	歳入	歳出	歳入歳出差引額
一般会計	168億1,596万円	163億3,420万円	4億8,176万円
国民健康保険	36億6,542万円	35億2,549万円	1億3,993万円
後期高齢者医療	3億5,700万円	3億5,397万円	303万円
農業集落排水	3億8,684万円	3億8,147万円	537万円
公共下水道事業費	3億7,940万円	3億7,552万円	388万円
浄化槽	1億2,671万円	1億2,064万円	607万円
嬉野第七土地区画整理事業費	1億6,598万円	1億3,578万円	3,020万円
嬉野第八土地区画整理事業費	8,475万円	8,369万円	106万円
駅周辺土地区画整理事業費	1億9,627万円	1億8,762万円	865万円

◎嬉野市水道事業会計決算

	収入決算額	支出決算額
収益的収入及び支出	6億2,030万円	6億2,343万円
資本的収入及び支出	6,745万円	3億6,031万円

問い合わせ

塩田庁舎 財政課 ☎0954-66-9114
嬉野庁舎 水道課 ☎0954-42-3314

企業会計

水道事業会計においては、例年にはない休止施設の解体工事を行ったことで資産減耗費が増加したため、収益的収支では赤字決算となりました。

特集

うれしの知っトコ

かわら版

カレンダー

健康

文化・スポーツ

市民のひろば

平成30年度に使ったお金は

163億3,420万円です

特集

うれしの知っトコ

かわら版

カレンダー

健康

文化・スポーツ

市民のひろば

一般会計 歳出

歳出は3.9%減少しました。「ふるさと応援寄附金」の減少により積立金と返礼手続き等の業務委託費用が大幅に減少したことや、昨年度あった国民健康保険特別会計の累積赤字解消のため繰出金が減少したこと、また、「うれしの茶交流館」建設事業の完了に伴い事業費が減少したことが主な要因となっています。目的別では総務費が24.5%と大きく減少しました。

財政主要指標

- ・財政力指数は、市町村の財政力を示す指数で、1に近いほど財源に余裕があるとされています。
- ・経常収支比率は財政構造の弾力性（余裕）を判断するための指標として用いられ、80%を超えると弾力性を失いつつあるとされています。
- ・実質公債費比率は、資金繰りの危険度を示した指数で、市の財政規模に対する「一般会計、特別会計、一部事務組合の公債費（借金の返済額）に対して、一般会計から支出した額」の割合です。値が低いほど借金返済の負担が少ないこととなります。
- ・将来負担比率は、将来の財政を圧迫する可能性が高いかどうかを示した指数で、市の財政規模に対する「一般会計の借入金や、将来支払う可能性がある市の負担額などの現時点での残高」の割合です。値が低いほど将来の負担が少ないこととなります。

市債等の残高

一般会計は、平成30年度に大型事業を行ったため、起債金額が償還額を上回り増加しました。一方、特別会計では、浄化槽特別会計では増加したものの、その他の特別会計においては確実に償還を進めたため減少しており、一般会計と特別会計を合わせた市債残高は減少しました。今後も行財政改革を推進し、より一層の効率的な財政運営に努めます。

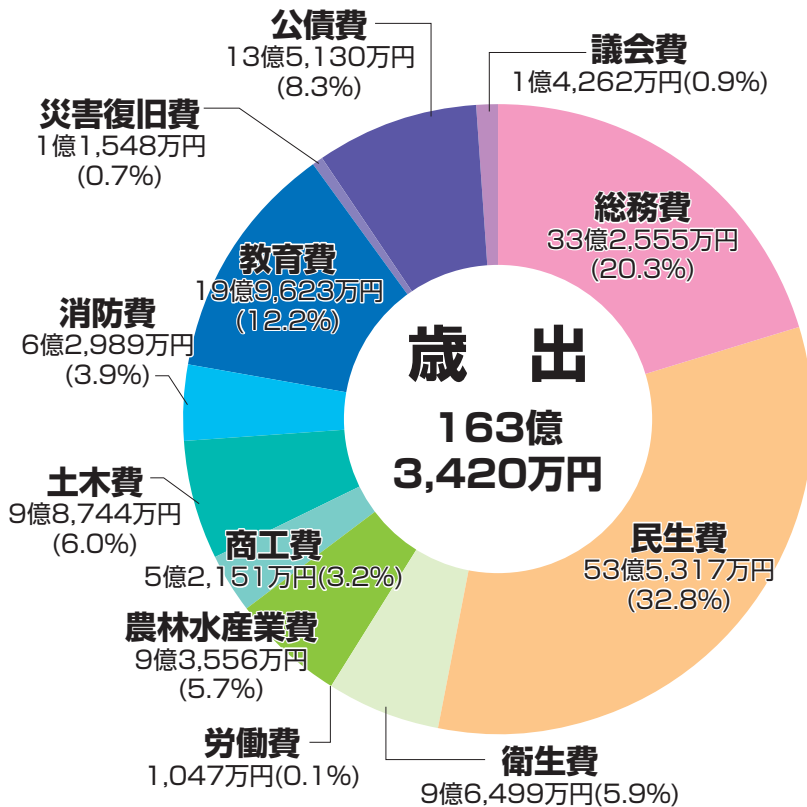

◎財政主要指標

	平成30年度	平成29年度	早期健全化基準
財政力指数	0.387	0.389	(基準なし)
経常収支比率	91.9%	91.3%	(基準なし)
実質公債費比率	9.0%	8.3%	25.0%
将来負担比率	68.5%	69.3%	350.0%

◎市債等の残高

	平成30年度決算額	平成29年度決算額	
一般会計	120億6,562万円	117億9,452万円	
特別会計	農業集落排水	31億5,517万円	33億4,726万円
	公共下水道事業費	25億985万円	25億4,055万円
	浄化槽	1億2,714万円	9,620万円
	嬉野第七土地区画整理事業費	8,015万円	1億4,659万円
	嬉野第八土地区画整理事業費	4,980万円	9,020万円
	駅周辺土地区画整理事業費	4億7,618万円	4億9,581万円
合計(一般会計+特別会計)	184億6,391万円	185億1,113万円	
水道事業	10億2,452万円	11億1,335万円	

※市債の種類によっては、償還額の一部に対して交付税措置があります。平成30年度決算では一般会計と特別会計の元利償還額の合計は19億1,839万円ですが、そのうち13億1,793万円は普通交付税により措置されています。



令和2年度放課後児童クラブ入所申込みについて

問い合わせ 塩田庁舎 子育て未来課 ☎0954-66-9121 嬉野庁舎 福祉課 ☎0954-42-3306

- 申込期間** 11月12日(火)～11月29日(金)
 <集中受付期間> 11月18日(月)～11月26日(火)
 ※11月23日(土)は塩田庁舎子育て未来課、11月24日(日)は嬉野庁舎1-1会議室で受付を行います。
- 受付時間** 8時30分～17時15分
 <集中受付期間> 8時30分～19時 (23日(土)・24日(日)は17時まで)
- 申込先** 嬉野市役所塩田庁舎子育て未来課または嬉野庁舎1-1会議室
 (※1) 10月1日時点で在所(放課後利用)の方には、放課後児童クラブを通じて申込書を配布します。
 (※2) 新1年生には、保育施設(保育所・幼稚園等)を通じて配布、または郵送します。
- 提出書類**
 - ・入所申込書
 - ・児童についての質問票(同意書)
 - ・アレルギーチェック表
 - ・児童と同居している家族全員(満65歳以上の方を除く)の在職証明書等
 - ・土曜日利用届出書(児童と同居している家族全員(満65歳以上の方を除く)が就労等理由がある場合に限る)
 ※各様式は嬉野市HPからダウンロードすることもできます。
 ※提出書類の詳細については下記の市役所担当課までおたずねください。
- 対象児童** 嬉野市在住で保護者が就労等により児童の帰宅時に家にいない、小学校新1年生から新6年生までの児童
- 実施内容** 令和2年4月1日～令和3年3月31日 毎週月曜日～土曜日
 ※ただし祝祭日、8/13～8/15、年末年始(12/29～1/3の期間)は除く。
- 開設時間** ○平日(月曜日～金曜日)⇒授業終了後～19時 ○土曜日・長期休暇期間⇒7時30分～19時
- 開設場所** 通学されている学校の敷地内教室

<<学童支援センターげんき>>

- 「学童支援センターげんき」については、(11月12日(火)～11月18日(月))で受付を行います。(日・祝を除く)
- 【受付時間】** 9時～18時
- 【申込先】** 学童支援センターげんき
- 【場所】** 〒843-0301 佐賀県嬉野市嬉野町大字下宿甲3051-1
- 【電話番号】** 0954-42-2155
- ※期間終了後も随時受け付けを行いますが、定員に達し次第終了します。詳しい内容は直接お問い合わせください。

令和2年成人式
 問い合わせ
 文化・スポーツ振興課(塩田公民館)
 ☎0954-66-9129

令和2年成人式を次のとおり行います。新成人になれる皆さんぜひ御出席ください。

- 【対象】** 平成11年4月2日から平成12年4月1日までに生まれた方
- 【日時】** 令和2年1月4日(土)
 受付：13時00分から
 開式：13時30分
- 【会場】** 嬉野市中央体育館【ユースポ】(嬉野市嬉野町大字下宿乙1515番地)
- ※新成人の方へ案内状を11月末～12月上旬頃お送りする予定です。(市外にお住まいの方の案内状は嬉野市の実家にお送りします。)
- ※嬉野市中央体育館前有料駐車場もご利用ください。(体育館利用者は駐車料金は無料です。当日事務室にて手続きを行ってください。)

緊急地震速報訓練の実施
 問い合わせ
 塩田庁舎 総務・防災課
 ☎0954-66-9111

11月5日(火)午前10時ころ、防災行政無線を使った「緊急地震速報訓練」を行います。屋外スピーカーや戸別受信機から訓練放送が流れますので、実際に地震が発生したと想定し、その場で1分間

- ①姿勢を低く
- ②頭を守る
- ③動かない

を行ってみましょう。



都市公園遊具(一部)の使用制限について
 問い合わせ
 嬉野庁舎 新幹線・まちづくり課
 ☎0954-27-7020

市内の都市公園及び公園の遊具について、「遊具の安全に関する基準」に基づき点検を行いました。その結果、一部の遊具について安全面から当分の間、使用を禁止いたします。

日ごろから公園をご利用いただいている皆様には、ご不便・ご迷惑をおかけいたしますが、公園利用の安全・安心のためご理解とご協力をお願いいたします。

なお、使用禁止遊具につきましては、使用禁止の貼り紙(別図)をしていますので、ご利用は控えていただくようお願いいたします。



- 特集
- うれしの知っトコ
- かわら版
- カレンダー
- 健康
- 文化・スポーツ
- 市民のひろば

令和元年8月豪雨災害の義援金について（御礼）

市役所塩田・嬉野両庁舎で受け付けた義援金を日本赤十字社を通じて被災地に送金しました。
ご協力ありがとうございました。

義援金総額 311,676円

特集



令和2年度認可保育所・認定こども園等利用申込みについて

問い合わせ 嬉野市役所 塩田庁舎 子育て未来課 ☎0954-66-9121

嬉野庁舎 福祉課 ☎0954-42-3306

令和2年4月以降に保育所等の利用を希望される方は申込みが必要です。

※現在、在園されている方も申込みが必要です。

申込受付期間：

11月12日(火)～11月29日(金) ※期限厳守

【集中受付期間】

11月18日(月)～11月26日(火)

集中受付期間中の平日は、19時まで受け付けています。

※土日は以下のとおり受付を行います。

11月23日(土) 8:30～17:00 塩田庁舎のみ

11月24日(日) 8:30～17:00 嬉野庁舎のみ

申込書配布：

申込書の配布時期は**10月16日(水)**から市役所で配布します。

・10月時点で市内の園に在園中の方は園を通じて配布しています。

・市外園に在園中の方は嬉野市から保護者宛てに申込書を郵送します。

申込先：

新規での入園希望者	→	塩田庁舎子育て未来課または嬉野庁舎1-1会議室
市内の保育施設に在園中の方		
市外の保育施設に在園中の方		

※幼稚園、認定こども園（1号・教育）の申込みは各園に直接申込み下さい。

対象者：

令和2年4月時点で、家庭での保育ができない見込みの方で、4月入所希望の方。

・5月以降の入所希望の方は、入所希望月に応じて申込受付期間が異なります。市ホームページもしくは「利用申込みのてびき」（市役所で配布）で確認下さい。

・ただし、育児休業中の方で年度途中に職場に復帰することが決まっている方は、入所希望月の申込受付期間より前に申請が可能です。上記期間（11/12～29）での申請も可能です。

（注）子ども子育て支援法の定めにより、保育施設等に入園する場合は、家庭で保育ができない客観的な理由が必要です。「集団に慣れさせたい」等の理由のみで入園することはできません。

提出書類：

- ・施設型給付費・地域型保育給付費等支給認定申請書兼保育所入所申込書
- ・児童の健康状況調書
- ・アレルギーチェック表
- ・保護者負担金（保育料）納付誓約書……保育所入所希望者のみ
- ・保育が必要な理由を証明する書類および添付書類
- ・平成31年1月1日時点で嬉野市に住民票がない方については別途書類が必要です。（該当される方は、問い合わせ先にお尋ねください。）

申請書や証明する書類の様式は市役所で配布しています。（市のホームページからダウンロードすることもできます。）

◎保育料について

保育料については、保護者の住民税により算定されます。

◎市内の認可保育所、認定こども園、地域型保育事業所、幼稚園

地区	認可保育所名	連絡先	所在地
塩田	嬉野りすの森保育園	☎0954-66-3300	塩田
	みのり保育園	☎0954-66-3174	谷
	久間子守保育園	☎0954-66-5568	北下久間
	たちばな保育園	☎0954-66-4060	袋
嬉野	井手川内保育園	☎0954-43-2091	井手川内
	岩屋保育園	☎0954-42-0509	下岩屋三区
	下宿保育園	☎0954-42-2154	下宿
	吉田保育園	☎0954-43-9463	皿屋
地区	認定こども園名	連絡先	所在地
塩田	ルンビニこども園	☎0954-66-2430	平山
嬉野	嬉野ルンビニこども園	☎0954-42-4155	内野内野山
	認定こども園嬉野幼稚園	☎0954-43-1019	井手川内
地区	地域型保育事業所名	連絡先	所在地
嬉野	うれしのつばみ保育園	☎0954-43-3118	温泉4区
地区	幼稚園名	連絡先	所在地
塩田	塩田幼稚園	☎0954-66-4477	町分
嬉野	和光幼稚園	☎0954-42-2548	三坂

※提出書類等の詳細については、問い合わせ先にお尋ねください。

うれしの知っトコ

かわら版

カレンダー

健康

文化・スポーツ

市民のひろば

広告

共に支え合い、人のため社会のために
貢献します。

「これからも、ここであなたと。」



社会福祉法人
濟昭園



〒849-1425 佐賀県嬉野市塩田町大字五町甲3443番地
TEL.0954-66-5665 コールの向こうに濟昭園 <http://www.saisyouen.jp>

広告

相続・遺言相談・不動産登記・商業登記・成年後見 等

深村司法書士事務所

司法書士 深村 頌子（佐賀県司法書士会所属）

住所 嬉野市塩田町大字馬場下甲742番地5

TEL 0954-66-2316

令和元年8月大雨により被害を受けた皆様方へ

○武雄税務署からのお知らせ

この度の大雨により被害を受けた皆様方に心からお見舞い申し上げます。
災害により国税の申告、申請、請求、納税などを期限までにできないときは、下表のような期限の延長や納税の猶予などができる場合があります。

(国税庁 HP
リンク先はこちら)



申告、納付などの期限延長 (国税通則法第11条)	源泉所得税の徴収猶予又は還付 (災害減免法)
納税の猶予 (国税通則法第46条)	災害等による消費税簡易課税制度 (不適用) 届出に係る特例 (消費税法第37条の2)
予定納税の減額 (災害減免法又は所得税法第111条)	契約書等に係る印紙税の非課税 (租税特別措置法91条の2、91条の4)
所得税の軽減免除等 (災害減免法又は所得税法第72条等)	被災自動車に係る自動車重量税の還付 (租税特別措置法90条の15第2項)
住宅借入金等を有する場合の所得税額の特別控除 (租税特別措置法41条)	納税証明書の無料発行 (国税通則法施行令第42条第4項)

連絡先： 武雄税務署 総務課 TEL0954-23-2127 (自動音声後2番を選択)

※毎年11月11日から11月17日までは「暮らしを支える税」について考える「税を考える週間」です。



市営住宅入居者募集

問い合わせ・申し込み 嬉野庁舎 建設・農林整備課 ☎0954-42-3311(直通)

【入居の要件(原則)】

- 立石は①～⑥全てを満たす必要があります。
- 下宿ふれあい(特定公共賃貸住宅)は①～③および⑤、⑦全てを満たす必要があります。
- ①家族で住めること<※単身入居はできません>
- ②市町村税等の滞納がないこと
- ③嬉野市内に住所または勤務場所があること
- ④所得が条例で定める額以下であること
- ⑤暴力団員およびその関係者でないこと
- ⑥母子家庭(同一世帯で18歳未満の子を育てている)であること<※立石のみ>
- ⑦所得が規則で定める範囲内であること<※下宿ふれあい(特定公共賃貸住宅)のみ>

【申込み期限】 11月18日(月)

※申込み多数の場合は抽選(11月下旬予定)となります。

立石住宅(※母子家庭限定)

◎所在地

嬉野町大字岩屋川内甲357番地2

◎募集戸数

3戸 [鉄筋コンクリート4階
建築48年 駐車場:無]

◎家賃

月額9,700円～
(※所得によって異なります)

◎敷金

家賃の3ヶ月分

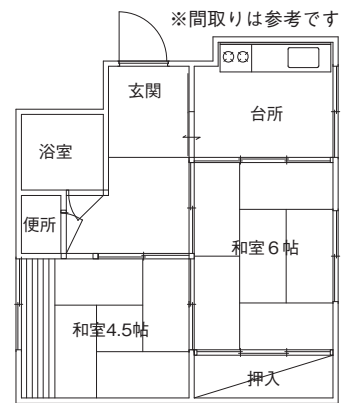

下宿ふれあい住宅(特定公共賃貸住宅) ※中堅所得家庭向け

◎所在地

嬉野町大字下宿甲2120番地1

◎家賃

月額48,000円～
(※所得によって異なります)

◎募集戸数

1戸 [木造2階建 築14年
駐車場:有]

◎敷金

家賃の3ヶ月分

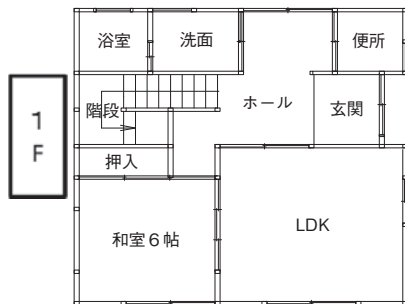

※間取りは参考です

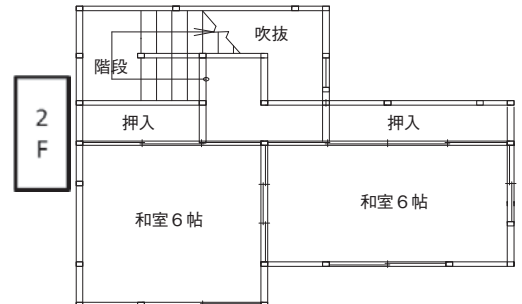

広告

昭和堂
TVCM
放映中!

印刷だけじゃない
アレコレ 昭和堂

株式会社 昭和堂

<http://www.showado.co.jp>

■アクティブ・クリエイション本部 TEL.0957-22-6000

■アクティブ長崎 TEL.095-821-1234 ■五島オフィス TEL.0959-72-2141

■アクティブ九州 TEL.092-260-9494 ■佐賀オフィス TEL.0952-33-1221



URESHINO まちかどかわら版

特集

うれしの知ったこ

かわら版

カレンダー

健康

文化スポーツ

市民のひろば

9/18
(水)

秋の交通安全県民運動・街頭キャンペーンの実施

塩田町の楠風館駐車場において秋の交通安全県民運動・街頭キャンペーンが行われ、嬉野市交通安全協議会関係者ら約20名が、交通安全啓発チラシとともに、特産品の嬉野茶など150セットを配布しました。「あおり運転」が話題となったことや、「ながら運転」が厳罰化されること、また、キャンペーン前日に県内に「交通死亡事故多発警報」が発令されたことを受け、交通マナーと交通ルールの意識向上を呼びかける声にも力が入りました。



問い合わせ 嬉野庁舎 総務・防災課 ☎0954-42-3301

8/24・25
(土・日)

塩田工業高校ダブル優勝 全国大会へ

塩田工業高等学校の機械研究部が高校生ロボット競技佐賀大会と全国製造業「コマ大戦」佐賀場所（高校生の部団体）でそれぞれ優勝し、全国大会への出場を決めました。この大会は、県内の工業高校が出場し、ものづくりの成果を競い合うもので、ロボット競技では、自作ロボットを操縦し、時間内に課題を果たしたポイントを競います。

コマ対戦では、旋盤という機械で金属を削って作成した小さなコマを、ケンカゴマとして対戦させます。

どちらの競技でも、高い技術を見せた塩田工業高等学校の機械研究部、今後のご活躍を期待します。



AR!

9/21
(土)

嬉野温泉旅館組合 おかみの会「佐賀さいこう表彰（がん対策部門）」を受賞

佐賀市アバンセホールで「佐賀さいこう表彰（がん対策部門）」の授与式が行われ、「嬉野温泉旅館組合 おかみの会」が、受賞されました。これは、がん患者やその家族への支援等を行っている企業、団体、個人に対し表彰されるもので、平成15年度から毎年取り組まれている「ほっとマンマ in 嬉野」という乳がんを患った方を対象とした温泉入浴を楽しめるイベント活動の功績をたたえ表彰されたものです。

今後ともがん患者の不安や悩みが和らぐ活動の推進に寄与していただくことを期待しています。



9/8
(日)

わんぱく相撲九州大会 3位入賞!

鹿児島県日置市の吹上浜公園相撲場で開催された「第32回全日本小学生相撲優勝大会九州予選会」、「第25回全九州わんぱく相撲大会」において、太田湊翔くん（轟小学校1年）が、個人の部で3位に入賞され、嬉野市役所を訪問されました。

なお、太田くんは7月14日に開催された「JA杯第34回佐賀新聞学童オリンピック大会相撲競技」で3位となり、九州大会に出場されています。

今後の活躍を期待しています。



嬉野市制作のTV番組をWeb配信しています。

うれしのほっとステーション 毎週木曜更新 ぜひ、ご覧ください。



こちらのQRコードからご覧になれます

WED 水

THU 木

FRI 金

SAT 土



Calendar grid with dates 1-30 and event listings for each day.

催し(嬉野)

問い合わせ/塩田公民館 ☎0954-66-9129

- かがやき大学第8回講演
11日(月) 9:30~10:30
場所: リバティ
講師: 野中 源一郎氏
ギター教室
13日(水)・27日(水) 19:30~21:00
子どもギター教室
9日(土)・23日(土) 14:00~15:30
健康マーじゃん教室
13日(水)・27日(水) 14:00~16:00

- 水引小物教室
2日(土) 13:30~15:00
秋の初心者教室「日本舞踊」
12日(火)・26日(火) 19:30~21:00
秋の初心者教室「琴城流大正琴初心者教室」
2日(土)・9日(土)・16日(土)・30日(土)
秋の初心者教室「エンピツデッサンの基礎」
10日(日)・17日(日)・24日(日)

催し(塩田)

問い合わせ/塩田公民館 ☎0954-66-9129

- スペイン語講座
12日(火)・26日(火) 19:30~21:00
菊花教室
12日(火) 9:00~12:00
園芸教室
21日(木) 9:00~12:00
絵画教室
1日(金)・15日(金) 13:30~16:00
書道教室
1日(金)・15日(金) 14:00~16:00
手芸教室
12日(火)・26日(火) 13:30~16:00
リズムダンス教室
6日(水)・13日(水)・20日(水)・27日(水)

- 塩田囲碁会
10日(日) 8:30~15:00
塩田元気っ子クラブ
6日(水)・13日(水)・20日(水)・27日(水)
サタデースクール (Go 囲碁教室)
2日(土)・16日(土) 9:00~12:00
子ども囲碁道場
5日(火)・9日(土)・12日(火)・19日(火)・23日(土)・26日(火) 17:30~19:30
古文書研究会
14日(木)・28日(木) 10:00~12:00
郷土史研究会
12日(火) 9:00~12:00
相撲甚句会
27日(水) 19:00~21:30

し尿汲み取り(嬉野)

問い合わせ/環境下水道課 ☎0954-42-3317

- (株)環境衛生管理社 (有)嬉野衛生サービスセンター
1湯野田 5上岩屋 8井手川内・下野 11春日・峰川原
2不動山 6下岩屋 9今寺 12上吉田・東吉田・両岩
3下宿・内野 7温泉区 10式浪・三坂 13下吉田・納戸料
4大野原 11西吉田・皿屋 12真上吉田・西川内

し尿汲み取り(塩田)

問い合わせ/環境下水道課 ☎0954-42-3317

- (有)塩田環境開発
1鳥越・山口・殿ノ木庭・永石・平山・茂手
2鳥坂・下童・石垣・新村・三ヶ崎
3福富・大牟田・真崎・袋・五町田1.2.3.4.5
4堤ノ上・中通・牛坂・北志田・西山
5南志田・光武・北下久間
6冬野・南下久間・牛間田・中久間・のぞえ
7町分・塩田・原町・布手・下野辺田・本谷・宮ノ元・畦川内・塩吹・鍋野
8美野南・美野辺田・谷・熊野・大草野南下・万才・角ノ谷・長谷
9大草野南上・大草野辺田・五代



2019年／令和元年

休日在宅当番医 (市外局番 0954)

嬉野地区

- 11/3 田中医院 ☎43-2111
11/4 うれしのふくだクリニック ☎42-1211
11/10 森医院 ☎43-0725
11/17 野中医院 ☎43-9341
11/23 福田医院 ☎43-0550
11/24 朝長医院 ☎43-2117

塩田地区

- 11/3 樋口病院 ☎66-2022
11/4 谷口医院 ☎66-3568
11/10 樋口病院 ☎66-2022
11/17 西村医院 ☎66-2109
11/23 樋口病院 ☎66-2022
11/24 光武医院 ☎66-2027

※当番医が変更になる場合があります。電話で杵藤地区消防本部救急医療情報案内(☎0954-22-4207)まで問い合わせさせていただくか、朝刊の休日在宅当番医でご確認ください。

佐賀南部地区小児時間外診療

診療時間 / 19:00~21:00 (市外局番0954)

毎日(年中無休)

武雄地区休日急患センター ☎22-5599

水曜日

鹿島時間外子どもクリニック ☎63-1838

火曜日

- 11/5 谷口医院(塩田) ☎66-3568
11/12 田中医院(嬉野) ☎43-2111
11/19 村山小児科(鹿島) ☎63-1158
11/26 太田医院(嬉野) ☎43-1148

※当番医が変更になる場合があります。電話で杵藤地区消防本部救急医療情報案内(☎0954-22-4207)まで問い合わせさせていただくか、朝刊の休日在宅当番医でご確認ください。

相談(嬉野)

法律相談(要予約)

28日(木) 13:00~16:00
場所: 嬉野老人福祉センター
社会福祉協議会(嬉野)
☎0954-42-2020

介護相談

19日(火) 13:30~16:00
場所: 嬉野老人福祉センター
社会福祉協議会(嬉野)
☎0954-42-2020

行政相談

13日(水) 9:00~12:00
場所: 嬉野老人福祉センター
総務・防災課
☎0954-42-3301

消費生活相談

毎週木曜日(祝日を除く)
9:30~16:00
場所: 嬉野庁舎 相談室
観光商工課
☎0954-42-3310

女性総合相談

毎週月・水・金曜日
9:00~16:00
場所: 嬉野庁舎内
女性・子ども家庭支援センター
☎0954-42-3312

女性のためのホットと相談

毎月第1・3土曜日
13:00~19:00
場所: 嬉野市文化センター
女性・子ども家庭支援センター
☎0954-42-3312
☎090-8297-2145

MON

TUE

Calendar grid for Monday and Tuesday with dates 3-5, 10-12, 17-19, 24-26. Includes event details for each day such as '嬉野庁舎' and '塩田庁舎' activities.

保健行事(嬉野)

場所/嬉野保健センター ☎0954-42-2049
問い合わせ/健康づくり課 ☎0954-66-9120

母子健康手帳交付
18日(月) 9:30~11:30
赤ちゃん相談
6日(水) 9:30~11:30
総合がん検診
14日(木) 受付8:20~11:00
場所: 吉田公民館
対象地区: 峰川原・真上吉田・西川内・西吉田・納戸料・東吉田・両岩
15日(金) 受付8:20~11:00
場所: 吉田公民館
対象地区: 春日・上吉田・血屋
27日(水) 受付8:20~11:00
場所: 嬉野市中央体育館
台風の為に中止した8/6の分です。対象地区以外の方も受診できます。

総合がん検診・国保特定健診
24日(日) 受付8:20~11:00
場所: 嬉野市中央体育館
日曜検診を希望する方
(要予約: 塩田保健センター ☎0954-66-9133)
国民健康保険加入者で希望者
(要予約: 健康づくり課 ☎0954-66-9120)
こころの健康相談
14日(木) 9:30~12:00
要予約(☎66-9120)
成分献血
15日(金) 9:00~13:00
申込みの方のみ(16ページに詳細あり。)
歯のすこやか健診
12日(火) 受付13:15~14:00
対象者: 平成29年8月生まれ
3歳児健診
19日(火) 受付13:15~14:00
対象者: 平成28年4月生まれ

保健行事(塩田)

場所/塩田保健センター
☎0954-66-9133
問い合わせ/健康づくり課
☎0954-66-9120

母子健康手帳交付

11日(月)・25日(月) 9:30~11:30

1歳6か月健診

15日(金) 受付13:15~14:00
対象者: 平成30年4月生まれ

赤ちゃん相談

20日(水) 13:30~15:00

相談(塩田)

こころの相談

25日(月) 13:00~17:00
場所: 塩田老人福祉センター
社会福祉協議会(塩田)
☎0954-66-9131

介護相談

12日(火) 13:30~16:00
場所: 塩田老人福祉センター
社会福祉協議会(塩田)
☎0954-66-9131

行政相談

13日(水) 9:00~12:00
場所: 塩田公民館
総務・防災課
☎0954-66-9111

特設人権相談

13日(水) 9:00~12:00
場所: 塩田公民館
文化・スポーツ振興課
☎0954-66-9129

消費生活相談

毎週火曜日(祝日を除く)
9:30~16:00
場所: 塩田公民館
観光商工課
☎0954-42-3310



特集

うれしの知っトコ

かわら版

カレンダー

健康

文化・スポーツ

市民のひろば

がん検診受け忘れていませんか？ 今年度、残り5日のみです！

がん検診、もう受けられましたか？7月からスタートしているがん検診ですが、残すところ5日の日程のみとなりました。まだ受診されていない方は忘れずに受診してください。

なお、検診によってかかる時間は異なりますが、午前中のうちに全ての検診を済ませることができます。

【総合がん検診の種類】

	肺がん	胃がん	大腸がん	子宮頸がん 2年に1度	乳がん 2年に1度	前立腺がん
対象	40歳以上	40歳以上	40歳以上	20歳以上女性	40歳以上女性	40歳以上男性
料金	40～64歳 200円 65歳以上 300円	800円	400円	800円	40～49歳 1,000円 50歳以上 600円	500円

対象地区以外の方も
受診できます！

【日程】 受付時間 8：20～11：00

日程	検診会場	対象地区
11月14日(木)	吉田公民館	峰川原・真上吉田・西川内・西吉田・納戸料・東吉田・両岩
11月15日(金)	吉田公民館	春日・上吉田・皿屋
11月24日(日)	嬉野市中央体育館	日曜検診希望者 特定健診同時実施
11月27日(水) ※8月6日(火)の振替日	嬉野市中央体育館	温泉4区・内野内野山・上岩屋
12月8日(日)	塩田保健センター	日曜検診希望者 特定健診同時実施

※乳がん検診と日曜検診は電話での予約が必要です。

※11月24日(日)、12月8日(日)は特定健診(国保・協会けんぽ)も同時実施します。

特定健診予約先 国保…☎0954-66-9120(嬉野市役所健康づくり課)

協会けんぽ…☎0952-37-3315(佐賀県健康づくり財団)

※台風のため中止しました、8月6日の総合がん検診は11月27日(水)に行います。ご迷惑をおかけしました。

予約・申込先 ▶▶▶ ☎0954-66-9133 (塩田保健センター)

広告



弁護士法人 **みどり法律事務所**

Midori Law Offices

ご依頼者の思いを大切に、全力で取り組みます。

佐賀県弁護士会所属

弁護士 **鬼橋 正敏**

Masatoshi Onihashi

〒843-0022 佐賀県武雄市武雄町大字武雄字竹下 5663-2

TEL：0954-22-6331 FAX：0954-22-6332

営業時間：月～金/9：00～17：00 定休日：土・日・祝日

同

弁護士 **佐藤 晃**

Akira Satou

11月は「佐賀県食育月間」です

朝ごはんには、主に①体のリズムを整える。②やる気と集中力がでる。③脳にエネルギーを補給する。という効果があります。

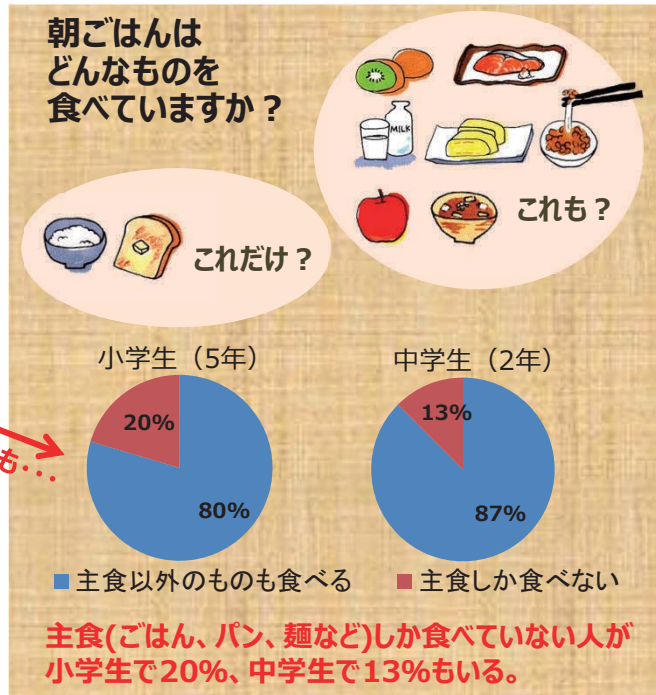
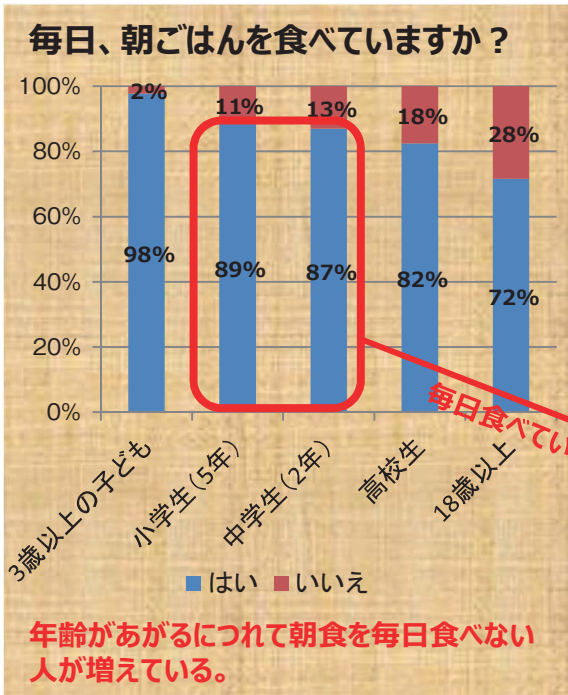

市内小・中学校における食事に関するアンケート(H28年6月)・嬉野市健康総合計画・食育推進計画策定におけるアンケート(H29年8月)結果より

朝ごはんのポイント

- ごはんやパンなどの主食を食べる。



主食
- 卵、肉、魚、大豆製品、乳製品などのたんぱく質のおかず(主菜)を食べる。



主菜
- 野菜や果物でビタミン、ミネラルをプラスする。(副菜)



副菜

嬉野市のホームページで朝ごはんのレシピを公開中 <https://www.city.ureshino.lg.jp/> ヘアアクセス 朝ごはんレシピ と検索

毎月19日は「嬉野市家族だんらん食事の日」です。



家族といっしょに楽しく食事を作り、食卓を囲んでテレビをつけずにいろいろな話をしてみましょう。

嬉野市役所 健康づくり課



広告

Google Play で手に入れよう

App Store からダウンロード

androidの方 iOSの方

Webもアプリも検索は【テレビ九州】 0954-20-2580 株式会社 テレビ九州

防災情報はプッシュ通知 地元の情報満載データ放送連携

スマホ用アプリ配信中!!

現在地から避難所まで避難経路標示

スマホでゴミ収集チェック!

出先でも簡単操作で地元の天気

地域情報

地元のイベント情報も

もしもの時も安心 休日の当番医や電話番号 各施設の連絡先があります

対象の方で接種していない方！令和2年3月31日まで！

令和元年度 高齢者肺炎球菌ワクチン
接種費用を一部助成しています

お問い合わせ
塩田庁舎健康づくり課 ☎0954-66-9120

定期接種の対象者は毎年異なるため、接種の機会を逃さないようご注意ください

■対象者

65歳	昭和29年4月2日生～昭和30年4月1日生の方	85歳	昭和9年4月2日生～昭和10年4月1日生の方
70歳	昭和24年4月2日生～昭和25年4月1日生の方	90歳	昭和4年4月2日生～昭和5年4月1日生の方
75歳	昭和19年4月2日生～昭和20年4月1日生の方	95歳	大正13年4月2日生～大正14年4月1日生の方
80歳	昭和14年4月2日生～昭和15年4月1日生の方	100歳以上	大正9年4月1日以前生の方

60歳以上65歳未満の方のうち、心臓、腎臓又は呼吸器の機能又はヒト免疫不全ウイルスにより免疫の機能に障害を有する方（障害手帳1級程度）



■対象期間

平成31年4月1日～令和2年3月31日まで

- 個人負担 2,700円を医療機関で自己負担(生活保護世帯は自己負担なし)
- 接種場所 かかりつけの医療機関（佐賀県予防接種広域化加入の医療機関）
- 接種回数 1回（過去に接種を受けた方は対象になりません）
- 接種方法 希望する医療機関に直接電話等により予約してください。
- 持参する物 健康保険証

過去に「23価肺炎球菌ワクチン（ニューモバックスNP）」を接種したことがある方は定期接種の対象とはなりません。（2回目以後の接種では疼痛、紅斑、硬結等の副反応が、初回接種よりも頻度が高く、程度が強くなるがあると報告されています）

⚠️ この制度を利用せず、個人的に接種をされた方はお手数ですが、健康づくり課までご連絡頂きますようお願いいたします。

成分献血にご協力ください

～皆様のあたたかいご協力を心よりお待ちしております～

- 日程 11月15日(金)
場所 佐賀県赤十字血液センター（佐賀市）
※送迎を行います。
- 当日予定
9：00 嬉野庁舎に集合・出発
10：00 血液センターにて献血
12：00 血液センターを出発
13：00 嬉野庁舎到着
- 献血基準
①年齢 18歳以上69歳以下の方
※ただし65歳以上の方は60歳から64歳までに献血の経験がある方。
②体重 男性45kg以上
女性40kg以上

お願い

- *献血実施日の3日以内に出血を伴う歯科治療を受けた場合は、献血ができませんのでご注意ください。
- *ご協力いただける方は、11月13日(水)までに電話でご連絡ください。

問い合わせ
塩田庁舎 健康づくり課 ☎0954-66-9120



歩いて学ぶ糖尿病ウォークラリー in 嬉野

お問い合わせ 糖尿病ウォークラリー事務局
☎0952-34-2546

参加者の体力に合わせ、コースにしたがってチェックポイントを探し、クイズを解きながら楽しく歩くイベントです。

ウォーキングに関心のある方はどなたでも、ご参加ください。

【日程】

11月17日(日) ※雨天時は屋内決行

受付時間 8：30～9：15（15：45解散予定）

コース：嬉野市中央体育館→チャオシル→嬉野市中央体育館（昼食）→ブーゲンハウス→足湯（約8km）

【申込み】

申込締切：11月9日(土)

注意事項：①糖尿病の方は主治医に相談し、必ず許可を得てください。

②昼食とタオルは各自ご持参ください。

【台風・地震等で当日中止の確認方法】

佐賀県糖尿病協会のホームページに前日16：00に掲載

特集

うれしの知っとこ

かわら版

カレンダー

健康

文化・スポーツ

市民のひろば

【後期高齢者医療】 かかりつけ薬剤師・薬局に関するお知らせ

「かかりつけ薬剤師・薬局」と健康相談

薬局では、どこの医療機関からの処方せんでも受け付けています。病院近くの薬局でお薬を受け取ってもかまわないのですが、気軽に相談できるあなたの「かかりつけ薬剤師・薬局」をもってはいかがですか。『3つのポイント』でお気に入りの薬剤師・薬局を決めて、お薬のことや健康のことを何でも相談してみましよう！

特集

うれしの知っと

かわら版

カレンダー

健康

文化スポーツ

市民のひろば

ポイント1 決めよう！ 普段から利用する薬局を、「かかりつけ薬局」として決めておきましょう

あなたが使用のお薬を、ひとつの薬局が管理することで、複数の医療機関から同じお薬が出されることを防ぐことができたり、注意を要する飲み合わせのチェックができます。

ポイント2 探そう！ なんでも相談できる「かかりつけ薬剤師」を探しましょう

病院からのお薬だけでなく、市販薬やサプリメントの他、健康に関することなど何でも気軽に相談できる薬剤師がいれば、それがあなたの「かかりつけ薬剤師」です。そんなお気に入りの信頼できる薬剤師を探してみましょう。

ポイント3 活用しよう！ 「かかりつけ薬剤師・薬局」を活用しましょう

「かかりつけ薬剤師・薬局」は、あなたのお薬の記録を長期にわたり保存し、健康サポーターとしてお薬を安全・安心に使用できるよう適切なアドバイスをします。また、在宅で療養中の方にも、ご自宅などにお伺いし、お薬に関するサポートやアドバイスを行います。「かかりつけ薬剤師・薬局」を決めて、ぜひご利用ください。

－「かかりつけ薬剤師・薬局」は、あなたの健康をサポートします！－

問い合わせ 一般社団法人 佐賀県薬剤師会 佐賀県佐賀市本庄町本庄1269-1
☎0952-23-8931 FAX 0952-23-8941 <http://www.sagayaku.or.jp/>
佐賀県後期高齢者医療広域連合 佐賀県佐賀市大和町大字尼寺1870
☎0952-64-8476 FAX 0952-62-0150 <https://www.saga-kouiki.jp/>

旬の野菜を味わおう

野菜の摂取目標 1日350g



生活習慣病などを予防し、健康な生活を維持するための目標値の一つに『野菜類を1日350g以上食べましょう』が掲げられています。しかし、毎日食べているつもりでも、多くの人は350gの摂取目標を達成していません。調理の工夫をしたり、簡単に野菜が摂取できる料理を取り入れ、1日小鉢5皿分を食べる事を目指しましょう！

はくさいののり和え



【材料】2人分

- はくさい……………小2枚
- しょうゆ……………小さじ1
- 酢……………小さじ1
- ごま油……………小さじ1/2
- 焼きのり……………1/2枚
- 白炒りごま……………小さじ2
- ミニトマト……………2個

【作り方】

- ① はくさいは、葉先と白い部分に分け、それぞれ3cm角くらいに切る。
- ② 鍋に湯をわかし、①をそれぞれ好みのかたさにゆで、粗熱を取って水気を絞る。
- ③ しょうゆ・酢・ごま油・小さくちぎった焼きのり・ごまをあわせ、②のはくさいを和える。
- ④ ミニトマトはヘタを取って洗い、③に付け合せる。

佐賀の特産品である『のり』は、特に日ごろ不足しがちなビタミン、ミネラル、食物繊維がたっぷり含まれています。また、生活習慣病の予防につながる生理機能性も報告されています。季節の野菜を使って、栄養たっぷりの和え物を作ってみましょう。



広告

弁護士法人朋楠・わかくす法律事務所

わかくす通信

貸金業者との訴訟対応等を協議するために私が発起人となって設立した団体の会議が福岡でありました。貸金業者の訴訟態度も設立当時の15年前とは大きく変わり、隔世の感がありますが、全国各地から多くの弁護士らが集まり、熱心に討議を行いました。(辻 泰弘)

<所属弁護士>松田安正、辻 泰弘、平田 卓、椿原 剛(佐賀県弁護士会所属)
<鹿島オフィス> 鹿島市大字高津原4296-41 鹿島商工会館2階 電話0954-69-8162



国民健康保険の医療費と保険税について

問い合わせ 塩田庁舎 健康づくり課 ☎0954-66-9120

嬉野市の国民健康保険税の税率については、佐賀県が決定した標準保険料率等を参考に、毎年国民健康保険税率の見直しを検討しています。

平成31年度の国民健康保険税の税率については、必要な財源を確保出来る見通しになったことから、据え置きとなっております。

しかし、国民健康保険の加入者（被保険者）の減少による税収減や、医療費の増加など大変厳しい状況であるため、保険税率についても今後上昇していく事が想定されております。

保険税は年間に必要とされる医療費等をもとに決まるので、医療費が増加すると、加入者（被保険者）の皆さんが納める保険税も増加してしまいます。

国民健康保険の制度を将来にわたって守るため、医療費の抑制に向け加入者の皆さまのご理解とご協力をお願いします。

国民健康保険を守るために心がけたいこと

1. 特定健診を毎年受ける

- ・病気の早期発見や早期治療のためにも年に1回は特定健診を受けましょう。

～受診率が高くなれば、嬉野市の国保が国からの交付金をより多くもらう事ができ、保険税の引き上げの抑制にもつながります～

2. 上手に医療機関を受ける

- ・ジェネリック医薬品を利用する
- ・『かかりつけ医』『かかりつけ薬局』をもつ
- ・『重複受診』をしない
- ・緊急時以外の時間外受診は避ける

税率区分	医療分			後期高齢者支援分			介護納付金分			医療+後期+介護		
	所得割 (%)	均等割 (円)	平等割 (円)	所得割 (%)	均等割 (円)	平等割 (円)	所得割 (%)	均等割 (円)	平等割 (円)	所得割 (%)	均等割 (円)	平等割 (円)
平成31年度 保険税率	10.50	26,100	38,600	2.40	5,400	8,200	2.50	9,400	5,100	15.40	40,900	51,900
課税限度額	610,000円			190,000円			160,000円			960,000円		

※所得の状況により軽減される世帯があります。



『健康ウォーキング』参加者募集

問い合わせ 嬉野市食生活改善推進協議会事務局
(嬉野市役所健康づくり課内)
☎0954-66-9120

歩くことは、体力づくりや生活習慣病の予防にとっても効果があります。みんなで楽しみながら、いい汗かきましょー！！

【日 時】 11月29日(金)

10:00～11:30ごろ(9:30～受付開始)

【集合場所】 うれしの茶交流館「チャオシル」

嬉野町大字岩屋川内乙2707-1

(嬉野市茶業研修施設「嬉茶楽館」よこ)

【コース】 轟公園コース 約4.5km

※雨天時は「チャオシル」の見学をします。

【参加費】 無料

※参加者には、終了時にパンをお渡します。

※お茶の配布はありませんので、水筒をお持ちください。

【募集人数】 100人程度(先着順)

【申込締切】 11月22日(金)まで

(定員になり次第締め切ります)

【主催】 嬉野市食生活改善推進協議会



参加者募集

令和元年度 メンズクッキング教室

申込み 嬉野市食生活改善推進協議会事務局

(嬉野市役所健康づくり課内) ☎0954-66-9120

「自分でも料理を作りたい。」「簡単な料理を覚えたい。」

そんな男性が増えてきています。

料理の経験がない方の参加も大歓迎です。

○開催日 ①12月19日(木) ②2月21日(金)

(1回のみ参加もできます)

○時 間 9:30～13:00

○場 所 ①は嬉野市民センター(嬉野公民館)

②は塩田保健センター

○対象者 市内在住の男性30人程度

(定員になり次第締め切ります)

○参加費 1人1回300円

(経費の一部として)

○申込締切 開催日の2週間前まで

○主催 嬉野市食生活改善推進協議会



特集

うれしの知っと

かわら版

カレンダー

健康

文化・スポーツ

市民のひろば

のほほん文芸

短歌

猛暑日にそれをのり越え穏やかに夏の日こえて秋をたのしむ
病廊にならはいの友久々に互みに老いて肩たたき合ふ
この夏は向日葵さえもうなだれり秋風またる旧盆のころ
図書館のけやきの木から蝉シャワー暑さげだるさ流して帰らむ
ひまわりのうつ向きで咲く梅雨さなか束の間の晴れにうらさを留む
えご満ちて群れて登るや稚魚たちの小さき水輪夕日に映ゆる
朝ドラの回る轆轤と陶土玉も一度わたしも造ってみたい
囲碁を教へ囲碁で道をば教ふとふ囲碁教室の子の眼輝く
実りたる稲の穂先の重たげに刈り取られる日待ち侘びている
暑かろに出番だからと曼珠沙華稲穂の傍にはにかみて立つ
これでもし人助からば差し出さんコツコツ貯めし命のかけら
わが眼かつと開かせ動く影だるま南天の茂みに消ゆる
うづ高く積まれし廃車のミラーにも蒼く映れる十月の天
欲深き人の心と降る雪は積もるにつれて道を失なう

俳句

曼珠沙華実のりを祝い秋花火
采挿す金木犀の交換日記
箸悲し秋刀魚逃げゆく廻る寿司
新米や銘柄競う穀の國
新米や代わるがわると匂いかぎ

唐辛子赤く色づき辛さ増し
遠き日や鎌磨ぎ待ちて秋夕焼
令和米祝いて新酒友と酔つ
朝の日の稲穂に光る露の玉
コンパイン落ち穂拾ひし日のありき
牧水の歌口ずさみ新酒酌む
み棺の君へ含ませ今年酒
朋来たり新酒一酌酌み交す
稲刈や樹下の弁当「さがびより」

川柳

まとめ買いまとめて消費無駄使い
闘魂のラグビー観戦秋夜長
祝日に国旗掲げる家わずか
また謝罪たのしいニュースはないかいな

裕 稲富 道子 香	靖 映子 堂	清 正則 恵子	敏 繁美 子	一 明子	節 代	桂 江子	弘 子	英 子	飯田 和道	梶原 靖盛	祝 じいじ	爺 遊
-----------	--------	---------	--------	------	-----	------	-----	-----	-------	-------	-------	-----

嬉野市立図書館からのお知らせ

嬉野図書館 ☎0954-42-1550
塩田図書館 ☎0954-66-9130

《休館日案内》11月5(火)・11(月)・18(月)・21(木)・25(月)

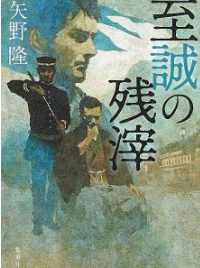

至誠の残滓
矢野 隆著／集英社

明治10年代。死んだはずの男、元新撰組十番組組長・原田左之助が生きていた！
彼は、幕末の動乱を生き抜いた同志・山崎烝、斎藤一と共に、新政府の闇に近づき……。



銀座の紙ひこうき
はらだ みずき著／中央公論新社

本は紙でできている。それは、時代が変わっても、変わらない……。
雑誌黄金期に紙の「仕入」に奮闘する若者の仕事と恋を描いた、ハートフルな人間ドラマ。

おすすめの本



手作り犬ごはん
須崎 恭彦 監修／裡出版社

愛犬が喜ぶ手作り犬ごはんを始めよう！無理せず楽しく続けることが手づくりごはんの極意。まぜるだけ、ゆでるだけなど、とにかく簡単に作れるレシピのほか、不調別レシピ、特別な日のごはん&おやつも紹介。



ごみ育
日本一楽しいごみ分別の本
滝沢 秀一著／太田出版

使い終わったカイロは何ごみ？保冷剤はどう捨てる？マニキュアのビンと化粧水のビンの違いって？ごみ清掃員兼芸人の滝沢秀一が、ごみの分別やごみのつき合い方を難易度順にやさしく紹介する。

三匹の子豚 真梨 幸子 著／講談社	命あれば 瀬戸内 寂聴 著／新潮社
「捨てなきゃ」と言いながら買っている 岸本 葉子 著／双葉社	あなあなはてな はらぺこ めがね 作／アリス館 児童書

おはなし会のご案内
■嬉野図書館 (おはなしどんどん)
毎週土曜日 14:00~14:30
■塩田図書館 (おはなしひろば)
第2土曜日・第4土曜日 10:30~11:00

ブックスタート
11月のブックスタートは
■嬉野地区 11月6日 (嬉野保健センター)
■塩田地区 11月20日 (塩田保健センター)
健康づくり課が実施する赤ちゃん相談時に絵本を1冊無料でプレゼントします。

※特別休館日のお知らせ
蔵書点検のため下記の日程で休館いたします。利用者の皆様にはご迷惑をおかけしますが、ご協力をお願いします。
嬉野図書館・塩田図書館……11月18日(月)~11月26日(火)

嬉野市立図書館の蔵書が、嬉野市ホームページから検索できます (<http://www.city.ureshino.lg.jp>)

お知らせ 夫婦で子育てを100倍楽しむためのセミナー
問い合わせ アバンセ ☎0952-26-0011

夫婦が協力して育児や家事を行うための、子育ての楽しみ方、お互いを気遣う声のかけ方、男女の考え方の違いなどを一緒に考えてみませんか。子どもの成長にとって大事な「笑っている夫婦」をめざしましょう！

【日時】12月7日(土) ①10:00~11:00 ②11:05~12:05

【場所】嬉野市文化センター 2階

【定員】ご夫婦20組(参加無料) ※男性のみの参加も可

【内容】①助産師によるプレパパセミナー

②パパを楽しむ心得を学ぶ夫婦対象セミナー

※一時保育もあります。(先着10名程度) 11月27日(水)までに要申込



お知らせ 木藤 亮太 氏「まちづくりセミナー」
問い合わせ 交流センター ☎0954-43-1860

1、期日：11月18日(月) 19:30~21:00 (19:00開演)

2、会場：嬉野市中央体育館(U-Spo) トレーニング室

※参加無料 申込不要

3、キャッチ

「応援の連鎖がまちを変える」

～日南市油津商店街の再生事例から見た地方創生の新しいカタチ～

たった3年でシャッター商店街を再生！

市民の熱量を生み出し戦略的にまちを変えていく

宮崎園日南市「地域再生請負人」

木藤亮太氏のセミナー

主催：嬉野温泉商店街協同組合

お知らせ 2020年版さが県民手帳 販売中
塩田庁舎 企画政策課 ☎0954-66-9117

販売場所

・嬉野市役所

塩田庁舎2階 企画政策課

嬉野庁舎1階 市民課

・県内一部書店(嬉野市内取扱店…古賀書店)



好評発売中

定価 700円(税込)

在籍県の統計情報を集約した

別冊資料編付き

・サイズ90mm×157mm

・選べる3つのカラー

・ビニールカバー付き

・県内セブンイレブ

ン各店

・県内ローソン各店

※サイズは1種類のみとなります。



松本蘭ウィンタークラシック
コンサート in リバティ

問い合わせ

嬉野市文化振興事業実行委員会事務局

(嬉野市社会文化会館リバティ内)

☎0954-66-9320

松本蘭さんは情熱的な演奏で全国のクラシックファンを魅了しているヴァイオリニストです。また、今回はピアニスト・酒井有彩さんも伴奏者として招いています。素敵な2人のハーモニーをお楽しみください。

日時：令和元年12月14日(土)

開場午後1時30分 開演午後2時

会場：嬉野市社会文化会館リバティ

チケット：一般・大学生1,500円(当日2,000円)

高校生以下 1,000円(当日1,500円)

チケットは嬉野市社会文化会館リバティほか各所で販売しています。

詳細はリバティにお問い合わせください。



消防フェスタ2019
"ひとつずついいね！で確認 火の用心.."

令和元年秋季全国火災予防運動[11月9日(土)~15日(金)]の実施に伴い、嬉野消防署では火災予防イベントを実施します。

日時：11月9日(土) 9時30分~12時00分

場所：嬉野市役所嬉野庁舎前駐車場

(旧嬉野公民館前を駐車場として開放)

内容：・消防自動車展示(救急車、ポンプ車、はしご車)

・子ども用防火服、救急服着体験

・放水体験

・水消火器消火体験

・ロープ渡り体験

・煙中体験

など



消防グッズのプレゼントもあるよ〜♪



令和元年7月から
9月の市交際費を
公表します。

問い合わせ

塩田庁舎 総務・防災課

☎0954-66-3111

祝儀	2件	20,000円
香典	2件	10,000円
会費	12件	68,500円
見舞金	0件	0円
その他	24件	117,395円
合計	40件	215,895円



第4回「嬉野町交通安全の集い」開催のご案内

問い合わせ 嬉野地区交通安全協会 ☎0954-43-0124

嬉野地区交通安全協会では、地域の交通安全活動の一環として、鹿島警察署や嬉野町内の各地域コミュニティ運営協議会との共催により、第4回「嬉野町交通安全の集い」を開催します。

日時 **11月16日(土)** 10:00~12:00まで

場所 嬉野市中央体育館 U-Spo トレーニングルーム

主な内容 ○ 講演「道路上で安全な行動をとるために」

○ 佐賀県警察音楽隊の演奏

その他 ○ 入場は無料です。

○ 体育館前の有料駐車場も利用できます。(参加者の方は無料措置できます。)

特集



「カフェこくさいじん」(日本語教室) 11月のお知らせ

問い合わせ 嬉野庁舎 観光商工課 ☎0954-42-3310

「カフェこくさいじん」(日本語教室)では、いろんなテーマで、やさしい日本語でおしゃべりをしながら、嬉野市に住む外国人と日本人が交流をしています。国際交流に興味がある人など、みなさんの参加をお待ちしています。

「カフェこくさいじん」(日本語教室)

11月のスケジュール

日にち	時間	テーマ	場所
3日(日・祝)	午前11時30分~12時30分	嬉野温泉秋まつり 道踊りへ参加	嬉野商店街
11日(月)	午後7時00分~8時30分	※まだきまっていません	市民センター
25日(月)	午後7時00分~8時30分	※まだきまっていません	市民センター



詳しくは Facebook ページ
『カフェこくさいじん Ureshino』を
ご覧ください。
[https://www.facebook.com/
cafekokusaijin.ureshino/](https://www.facebook.com/cafekokusaijin.ureshino/)

うれしの知った

かわら版

カレンダー

健康

文化スポーツ

市民のひろば



参加者募集 第4回カフェこくさいじん交流会 in 塩田

問い合わせ 嬉野庁舎 観光商工課 ☎0954-42-3310

現在、嬉野町で開催している「カフェこくさいじん」(日本語教室)の交流会を塩田町で開催します。嬉野市に住む外国人のみなさんとお茶を飲みながら楽しくおしゃべりしませんか?

カフェこくさいじんに興味がある方、『やさしい日本語』を使ってみたい方、

たくさんの方のご参加をお待ちしております。

日時 **12月8日(日)** 午前10時00分~12時00分

場所 塩田公民館(塩田町大字馬場下甲1769)

対象者 すべての方 お子さん連れも大歓迎!

参加費 500円(未就学児無料)

申込締切 **12月2日(月)**



広告

50~1000坪

**土地現金で
買取り致します!**

- 相続したけど 不要な土地がある
- 売りに出しているけど、なかなか売れない...

こんな
お悩みあり
ませんか?

秘密厳守・査定は **無料**です!

※当社規定により買取りできない場合があります。

- 1 お電話・メールにてご連絡下さい
- 2 一度現地を確認させていただきます
- 3 買取り可能であればご契約です

※買取り不可の場合もありますが、仲介預かりも可能です。

雑種地・田畑でも、一度ご相談ください。

α2001 武雄大町店
不動産買取りセンター

〒849-2102 佐賀県杵島郡大町町大字福母1578-1 FAX0952-82-3645
E-mail:mail@alpha2001.jp

株式会社アルファーホーム

佐賀県知事免許(4)2166号 (公社)全日本不動産協会佐賀本部 (公社)不動産保証協会佐賀県本部員

☎ **0120-68-5678**

<http://www.alpha2001.jp>



塩田地区地域コミュニティ

『地域と子どもたちの『安全・安心』を守る青色パトロール』

毎週水曜日の午後、各部会員の方に校区内のパトロールをして頂いていますが、佐賀県警発行の「パトロール実施者証」が必要です。今回新規の方15名と2～3年毎の更新者25名を対象として『青色防犯パトロール講習会』を塩田地区防犯協会と合同で実施しました。現在、受講済みの方は、77名ですが、今年の11月にまた講習会を行います。地域の防犯と子どもたちの安全・安心の為に多くの方の受講をお願いします。



地域コミュニティ通信

大草野地区地域コミュニティ

『校区内をきれいに』

お盆が近づく連休の早朝より、環境整備部会主催の「第1回校区内一斉ゴミ拾い」が8月11日(日)に開催されました。校区9地区の皆さんが綺麗な大草野を目指そうと多数参加して頂きゴミの回収にご協力頂きました。有難うございました。今後も12月と来年3月を予定していますのでよろしくお願い致します。



特集

うれしの知っコ

かわら版

カレンダー

健康

文化・スポーツ

市民のひろば

★開館時間／9：00～22：00
★風呂利用時間／水・木・土・日13：00～20：30
★トレーニングジム／9：00～22：00
★休館日／毎週火曜日 ★風呂休み／毎週月・金曜日
嬉野市塩田町大字五町甲3136-1 ☎0954-66-9206



楠風館日記

楠風館サービスデー 第1日曜日 11月3日(日)
通常各330円を 風呂・ジム各110円

8/23～24 『大草野少年剣道クラブ合宿』
(金) (土)

いつもは、月・水・金の18：00～19：30に、大草野小学校で練習を行っています、ということです。

日常と違った雰囲気、全学年とも仲良く和気あいあいと、とても楽しそうに活動しておられました。



9/22～23 『バトン合宿』
(日) (月)

9月末に行われる、バトントワリング九州大会に向けての合同レッスン合宿でした。

九州大会で、皆さんに喜んでいただける演技をして、全国大会に出場することが夢だそうです。皆さんが、心をつとにして頑張る、と言ってらっしゃいました。



広告

職員募集!

社会福祉法人嬉野町社会事業助成会
(特別養護老人ホームうれしの)



- 職種 介護職員（介護福祉士の資格があれば尚可）
- 勤務先 特別養護老人ホームうれしの
- 勤務形態 ①7：00～16：00 ②9：00～18：00 ③10：00～19：00
④15：00～0：00 ⑤0：00～9：00 (①～⑤のシフト制)
- 賃金 月給 180,000円（業務手当等含む） 夜勤手当、通勤手当別途支給
- 休日 年間107日 ★有給休暇は入社時に付与します。
- 雇用形態 正規職員
- 業務内容 介護業務全般

福利厚生、研修制度も充実しています ★その他 職種についてもご相談応じます

お問い合わせ先：特別養護老人ホームうれしの

〒843-0301 嬉野市嬉野町大字下宿甲2088 ☎0954-43-2511

こんにちは!

消費生活相談員です!

〈消費税引き上げに便乗した詐欺にご注意〉

相談事例

銀行の業界団体を名乗る男性から「消費税の増税の関係で、高齢者に社会保険料の一部が戻ることとなった。通帳とキャッシュカードの番号を教えてください。お宅には4万円戻る」と電話があった。

アドバイス

- 社会的に話題になっている出来事を悪用し、言葉巧みに近づく詐欺手口が見られます。今後、消費税率の引き上げに便乗した手口の発生が予想され、注意が必要です。
- 金融機関や行政機関等が、消費税増税を理由に消費者個人に電話をかけてくることはありません。「お金が戻ってくる」等と言われても信用してはいけません。
- 電話の着信番号通知や留守番電話機能を利用し、知っている人以外の電話には直接出ないでトラブルを防ぎましょう。
- 不審な電話がかかってきたら、消費生活相談窓口や最寄りの警察にご相談ください。

問い合わせ 嬉野庁舎 観光商工課 ☎0954-42-3310

令和元年11月 老人福祉センター送迎割当表 (嬉野いきいのセンター)

期日	送迎担当地区	期日	送迎担当地区
11月6日 水曜	西川内	11月1日 金曜	春日
11月14日 木曜	皿屋	11月11日 月曜	上吉田
11月21日 木曜	井手川内	11月18日 月曜	下野
11月29日 金曜	今寺	11月26日 火曜	上岩屋
12月6日 金曜	内野・内野山	12月3日 火曜	下岩屋全区
11月7日 木曜		11月2日 土曜	峰川原
11月15日 金曜	大野原	11月12日 火曜	両岩
11月22日 金曜	三坂	11月19日 火曜	湯野田
11月30日 土曜	式浪	11月27日 水曜	丹生川
12月7日 土曜		12月4日 水曜	俵坂
11月8日 金曜	西吉田	11月5日 火曜	東吉田
11月16日 土曜	真上吉田	11月13日 水曜	納戸料
11月25日 月曜	上不動	11月20日 水曜	下吉田
12月2日 月曜	大舟	11月28日 木曜	下宿
12月9日 月曜	中不動	12月5日 木曜	温泉全区
	下不動		

嬉野市内在住の60歳以上の方は150円で入浴、休憩ができます。みなさんご利用ください。



嬉野市学力向上フォーラム

お問い合わせ 嬉野市社会文化会館 (リバティ)
☎0954-66-9320

子どもたちの望ましい生活習慣、学習習慣の形成に向けた家庭教育の在り方について考える場をもつことで、学校・家庭・地域の役割と連携について認識を共有し、三者が一体となった教育活動の推進を図ります。

期日 11月10日(日) 14:00~16:30【受付13:30~】

会場 嬉野市社会文化会館 (リバティ)

対象 幼・保・小・中学校の保護者及び教職員、一般市民等

- 日程
- ・学力向上に係る学校と地域コミュニティとの連携取組報告 14:10~14:40
 - ・講演「地域コミュニティと学校が連携した教育活動等」 15:00~16:25



がん患者さまとご家族の語り合う場があります

お問い合わせ 嬉野医療センター がん相談支援センター
☎0954-43-1120

*はじめに「患者会について」とお伝えください。

嬉野医療センターではお茶々サロン(がん患者さんと家族の会)を開催しています。

対象: がんの患者様とご家族ならどなたでも(当院通院中でない方も対象です)

参加料: 無料

開催日程と内容: 11月22日(金) 14:00~

「がんサバイバー講演」

がんを患ってどのように生きるか、様々な経験を闘病中の方にお話しいただきます。

青年部通信

家族交流会を開催しました

先日、商工会青年部で家族交流会を開催致しました。日頃から青年部活動、仕事、花火大会と色々な活動があり。嬉野の夏祭りを主催している事もあり、家族で嬉野の花火大会を見に行く事が出来ません。部員も家族も寂しい思いは以前からありました。そこで、家族交流会を開催して、家族をもてなしては?と意見があり話し合った結果開催する運びになりました。部員自体も大変盛り上がり、来年もお願いしますと、部員家族からも大好評でした。これで益々モチベーションを上げていき、更なる企画、活動を通し、嬉野市に貢献出来ればと思います。これからも嬉野市商工会青年部を宜しくお願い致します。



特集

うれしの知って

かわら版

カレンダー

健康

文化・スポーツ

市民のひろば

11月は児童虐待防止推進月間です

189(いちはやく)小さな命に待ったなし

身体的虐待 殴る、蹴る、投げ落とす、激しく揺さぶる、やけどを負わせる、溺れさせるなど

性的虐待 子どもへの性的行為、性的行為を見せる、ポルノグラフィの被写体にするなど

ネグレクト 家に閉じ込める、食事を与えない、ひどく不潔にする、車の中に放置する、重い病気でも病院に連れて行かないなど

心理的虐待 言葉による脅かし、無視、兄弟間での差別的扱い、子どもの目の前で家族に暴力をふるう(DV)など

「しつけ」が行き過ぎると虐待にあたることもあります。児童虐待とは、子どもの安全の問題です。地域みんなで子どもの安全安心を守りましょう。

あなたの1本のお電話で救われる子どもがいます。児童虐待かと思ったら児童相談所全国共通ダイヤル



問い合わせ 塩田庁舎 子育て未来課 ☎0954-66-9121 嬉野庁舎 福祉課 ☎0954-42-3306

うれしの いろいろ

第21回 今暮れのお楽しみ



うれしの
いろいろとは?

嬉野在住2年目となった筆者(大門)がお届けする、嬉野を舞台にした4コマ漫画です。



さが地域ZZ
サポーター
大門光



運転中に熱唱してストレス発散しているのですが、夏は明るいので思い切り歌えず…。しかし秋冬は17時を過ぎたら暗くなるので嬉しい! 遠回りして多目に歌って帰っています。

〔お知らせ〕11/8~展示開催です! 詳細はQRコードから



◎今月の表紙: うれしの茶

掲載しきれなかった取材時の様子を、ぜひ動画でお楽しみください!

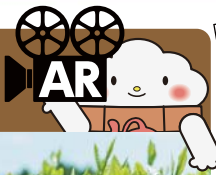

開催
おみくじ
AR

この1ヶ月間をラッキーに過ごすためのユニークなお守り

嬉野みくじ

今月は【大好き! ふるさと編】

①嬉野市アプリを起動させ、「AR動画カメラモード」をタップして下さい。②メニューボタンから「市報うれしの11月号」をタップし、カメラビューの状態でご覧のページ全体にスマートフォンをかざしてください。③ゆっつらくんが持つた「くじ」の中身が次々に変化します。スマホで「ここぞ」というタイミングで撮影すると、その瞬間に表示されていた「くじ」が手に入ります。

スマホでも「広報紙」がご覧いただけます(マチイロ) QRコードを読み取り後、アプリをダウンロード。「お住まいの地域」を嬉野市に設定するとご覧頂けます。



iOS

Android

問い合わせ / 塩田庁舎 広報・広聴課 ☎0954-66-9115



嬉野市の人口 25,984人 前月比5人減

男性 / 12,177人 女性 / 13,807人

◎嬉野地区 ……13,537人 ↑ ◎久間地区 ……3,462人 ↓ ◎全世帯 計9,814世帯

◎五町田地区 ……3,828人 ↓ ◎塩田地区 ……2,931人 → (前月比7世帯増)

◎吉田地区 ……2,226人 ↓

令和元年9月30日現在 (住民基本台帳に基づく)