

# うれしの

ひとに やさしい まちの ホットな情報



この市報の AR 部分にスマートフォンをかざすと動画が楽しめるいただけます。



スマートフォン・タブレット対応  
**「嬉野市」アプリ**

App Store、Google playで「嬉野市」を検索してください。

①スマートフォンやタブレットに無料アプリ「嬉野市」をダウンロードしてください。②嬉野市アプリを起動させ、「AR動画カメラモード」をタップして下さい。③メニューボタンから「市報うれしの6月号」をタップすると、カメラビューになります。その状態で市報うれしの内の「AR」と記されたマークの近くにスマートフォンをかざすと、動画が視聴できます。



特集 第3次  
嬉野市健康総合計画・  
食育推進計画が出来ました

6	うれしの知っコ	14	健康
11	まちかどかわら版	17	文化・スポーツ
12	暮らしのカレンダー	20	市民のひろば

スマホでも「広報紙」が  
ご覧いただけます(マチイロ)

QRコードを読み取り後、アプリを  
ダウンロード。「お住まいの地域」を  
嬉野市に設定するとご覧頂けます。



iOS



Android

問い合わせ 塩田庁舎  
企画政策課 ☎0954-66-9117



＼ 深めよう！ つながろう！ 健康うれしの！ ／



〈健康づくりの連携イメージ〉

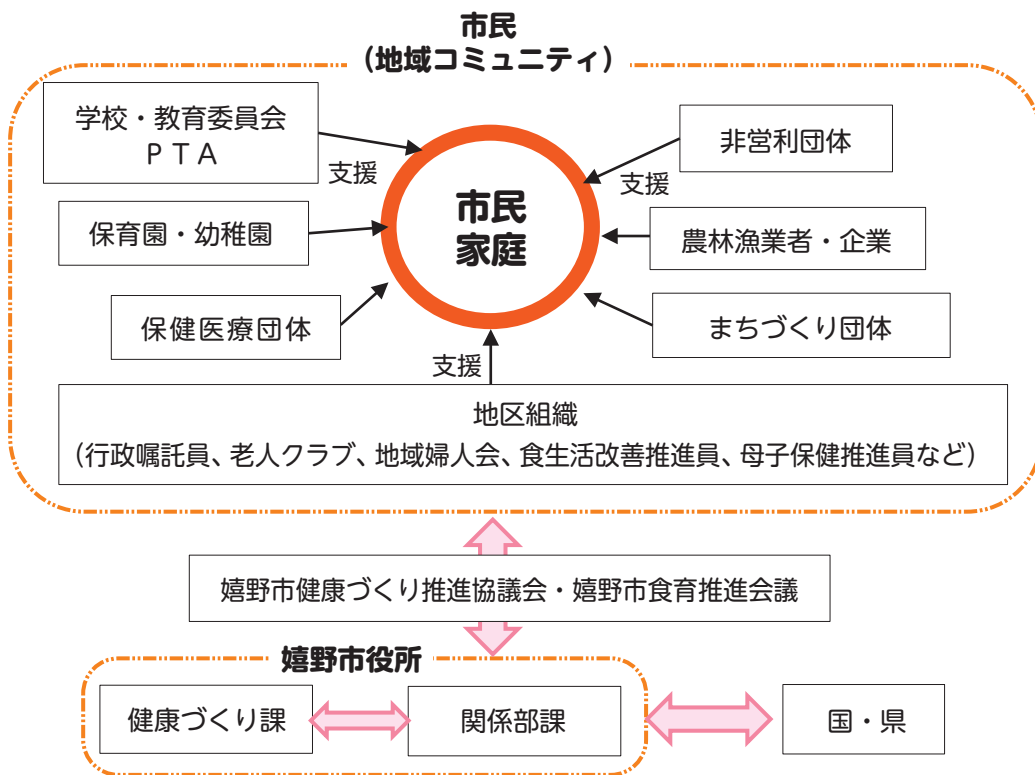

市民が気軽に健康づくりに取り組めるよう、市全体で支える環境・仕組みづくりに取り組むことが必要です。また、広範な分野の担当部局が連携・協力し、全庁的に計画の推進に取り組めます。

第3次 (2018年～2022年)  
嬉野市健康総合計画・  
食育推進計画が出来ました

市民一人ひとりの健康づくりと、それを支える地域社会づくりをさらに発展させていくために、本計画は策定されました。

# 健康づくりの7分野

## 運動

プラス・テン +10 から始めよう!

今より10分多くからだを動かすだけで、健康寿命をのばせます。あなたも+10で、健康を手に入れてください。



### ポイント

- ・今より1日10分多く体を動かそう
- ・自分に合った運動に継続して取り組もう
- ・一緒に体を動かす仲間を増やそう

## 休養

### ポイント

- ・十分な睡眠をとり、生活リズムを整えよう
- ・自分なりのストレス解消法を見つけ、ストレスと上手につきあおう
- ・身近に相談できる人や相談窓口をみつけよう



## たばこ

分煙にご協力をお願いします



喫煙席 Smoking Seat



禁煙席 No Smoking Seat

pixta.jp - 5294975



### ポイント

- ・たばこの健康への影響を理解しよう
- ・禁煙に取り組もう
- ・家庭や職場で分煙を徹底しよう

### ポイント

- ・適正な飲酒を心がけよう
- ・アルコールの健康への影響を理解しよう
- ・アルコール依存は早めに相談しよう

## お酒

## 健康管理

### ポイント

- ・子どものころから健康を意識した生活をし、生活習慣病を予防しよう
- ・年に1回必ず健診(検診)を受け、結果を生活習慣の改善につなげよう
- ・地域のつながりの中で、健康づくりを進めよう



## 歯

### ポイント

- ・子どもの時から歯みがきの習慣を身につけよう
- ・定期的に歯科健診を受診しよう
- ・生涯自分の歯で生活しよう



## 主食・主菜・副菜をそろえよう

3食バランスよく食べることは、必要な栄養素を摂ることはもちろん、心身を健康に保つために重要であり、乳幼児期、学童、思春期の食習慣は、青年期以降の食習慣にも影響を与えます。主食・主菜・副菜をそろえ1日3食バランスよく食べましょう。

主食：副菜：主菜＝3：2：1になるように作ると、理想的な栄養バランスになります。



## 朝食を食べよう

朝食は、脳へのエネルギー補給、血糖上昇、ホルモンの分泌、生活リズムの調整など、大切な役目があります。子どもの頃から、早寝・早起きで食べるための時間を確保し、朝食をしっかり食べましょう。



### 生涯にわたる食の営み

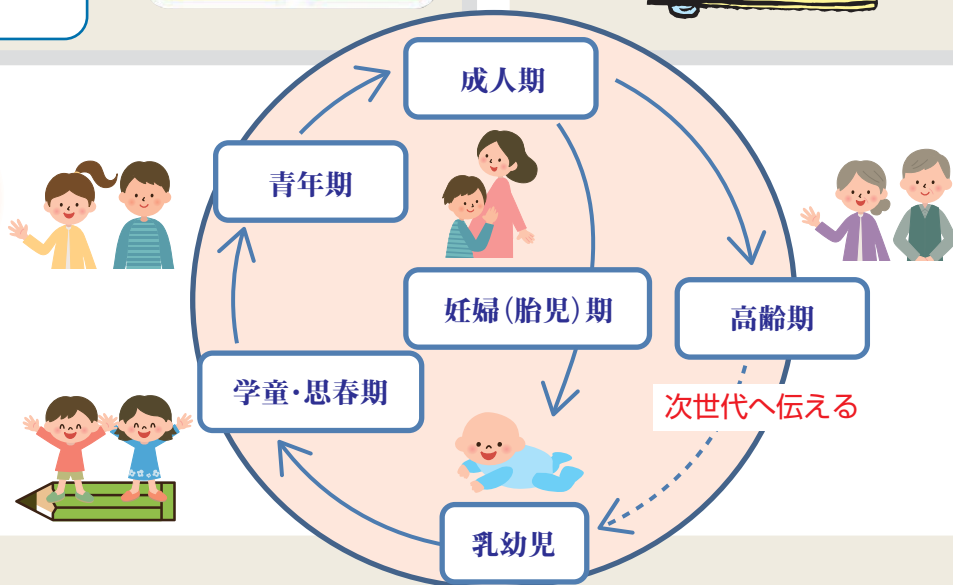

## 急須で入れたお茶を飲みましょう

嬉野の特産品でもある緑茶には、がんの抑制や口臭予防等たくさんの効用があります。「お茶にしましょう」と声かけもあるように、お茶には日々の暮らしの中にゆとりの時間を生み出し、元気をくれる効果もあることから、急須で入れたお茶をゆったり味わってはいかかでしょうか。



## 野菜を食べよう

野菜には、ビタミン、ミネラル、食物繊維など体に必要な栄養素が豊富に含まれています。国では、1日の野菜摂取目標量を成人一人当たり350g（5皿）と設定しています。食事として、毎日積極的に食べましょう。

野菜摂取目標 1日350g



## 家族団らんで食事を楽しもう

# 6月は食育月間です ～食育は毎日の食事から～

## 食育とは

様々な経験を通じて「食」に関する知識とバランスのよい「食」を選択する力を身につけ、健全な食生活を実践できるちからを育むことです。

## バランスの良い食事って

家族の健康のためにも、栄養満点な食事を作ってあげたいと思っても、なかなか難しいものです。そこで、覚えておきたいのが、「**まごわやさしい**」です。これらの食材をすべて含んでいれば、彩りも良く、現代人に不足している栄養を補うことが出来るとされています。これに、卵や肉類、乳製品、果物をプラスするとバランスの良い食事になります。

植物性たんぱく質を補ってくれる食材です。とくに大豆は、良質のタンパク質やミネラルが豊富です。



### 豆類、豆から作った食品



### ゴマ、ナッツ類



ごま・ナッツ類には、ビタミンEがたっぷり。刻んだりすりつぶすことで、効率よく取り入れることができます。また、コクと風味が豊かで、料理の味わいを深めてくれます。

海藻類は、ミネラルの宝庫。お味噌汁だけではなく、いろいろな料理に使えます。



### わかめなどの海藻類



### 野菜類



βカロテンやビタミンC、食物繊維など、現代人に不足しがちな栄養を補うために不可欠な野菜です。

青魚にはDHAやEPAも豊富です。どんどん食生活に取り入れ、さまざまな調理法で使いましょう。



### 魚



### しいたけなどのきのこ類



食物繊維が豊富で腸内環境を整えます。風味も楽しめ、たっぷり食べても低カロリーなのもうれしいポイントです。

イモ類に含まれる炭水化物は、精製されていないので体にいい成分がそのままです。さらに糖質やビタミンC、食物繊維の摂取にもおすすめです。



### いも類



毎日とりましよう (医師の指示により食事制限がある方は指示にしたがってください)



### 児童手当現況届のおしらせ

問い合わせ 塩田庁舎子育て支援課 ☎0954-66-9121  
嬉野庁舎福祉課 ☎0954-42-3306

現況届は、6月1日における児童の養育状況等を確認するためのもので、6月中に手続きが必要です。6月分以降の手当は現況届が提出されるまで支給できませんので必ず提出をお願いします。なお、現況届の受付については6月15日から随時行います。

※市役所の開庁時間内に来庁できない方は、**夜間及び休日受付をご利用ください。**

#### ●受付期間

日 程	受付時間
6月15日(金)～29日(金)	8:30～17:00

※ただし、右記以外の土日は除く

#### ●夜間及び休日受付期間

日 程	受付時間
6月19日(火)	17:15～20:00
6月20日(水)	17:15～20:00
6月21日(木)	17:15～20:00
6月22日(金)	17:15～20:00
6月24日(日)	8:30～17:00



### 乗合タクシー(大野原線)のバス停名称を変更しました。

問い合わせ 嬉野市役所 企画政策課 ☎0954-66-9117

平成30年5月7日より、乗合タクシー(大野原線)のバス停名を次のように変更しました。  
(旧) 嬉野温泉センター

↓  
(新) 曙橋

※今回の変更はバス停名称のみで、運行回数及び時刻表については変更ありません。



### 住民基本台帳の一部の写しの閲覧に関する公表

住民基本台帳法第11条第3項及び同法第11条の2第12項並びに住民基本台帳の一部の写しの閲覧及び住民票の写し等の交付に関する省令第3条の規定に基づき公表するものです。

(公表対象期間：平成29年4月1日～平成30年3月31日分)

No.	申請人	閲覧者名	申請事由	閲覧年月日	閲覧に係る住民の範囲	閲覧件数
1	自衛隊佐賀地方協力本部長	自衛隊佐賀地方協力本部 武雄地域事務所	自衛官募集	H29. 5. 16	H11. 4. 2～H12. 4. 1 生まれの男女	295件
2	環境省地球環境局総務課 低炭素社会推進室長	株式会社 インテージサーチ	平成30年度家庭部門のCO2 排出実態統計調査	H29. 11. 9	S 3. 4. 2～H10. 4. 1 生まれの男女	60件
3	日本銀行情報サービス局長	株式会社 日本リサーチセンター	生活意識に関するアンケート調査(第74回)	H30. 2. 27	20歳以上の男女	15件



### 手話奉仕員養成研修講座(入門、基礎編) 受講生募集!

申込・問い合わせ 嬉野庁舎福祉課 ☎0954-42-3306

講座内容の問い合わせ 一般社団法人 佐賀県聴覚障害者協会 ☎0952-22-7307

杵藤地区(3市4町)では、手話で日常会話を行うために必要な知識及び技能を取得した手話奉仕員を養成するために、太良町で養成研修講座を開催いたします。

聴覚障がい者の福祉に関心のある方や手話に関心のある方は、聴覚障がい者の言語である「手話」をこの機会にぜひ学んでみませんか?

#### ●日時

- 平成30年7月25日～平成31年1月18日 全課程47回
- 毎週水曜日・金曜日(祝日、お盆、

年末年始等にお休みがあります。)・19時00分～21時00分

#### ●場所

太良町中央公民館 1階 研修室  
(住所：太良町大字多良1-11)

#### ●対象者

16歳以上の嬉野市在住・在勤・在学の方

#### ●定員

全体で30名(定員を超過した場合は先着順になります。)

#### ●講師

一般社団法人佐賀県聴覚障害者協会

#### ●受講料

無料(ただし、テキスト代が3,240円(税込)必要です。)

#### ●申込締切

平成30年7月11日(水)(必着)

#### ●申込方法

専用の申込書を福祉課窓口を設置しておりますので、必要事項をご記入の上、ご提出ください。

#### ●その他

全課程47回のうち35回以上の出席要件を満たした方は、「修了証」を交付します。

## レンタルSTB促進キャンペーン

多チャンネルを見るなら今!!

6月はSTB初期費用5,142円が0円

先着5名様には粗品プレゼント!!

HDD内蔵でダブル録画可能!!

※STB保証金の10,000円は必要です。

期間は2018年6月30日受付まで

広告 Webもアプリも検索は【テレビ九州】 TEL 0954-20-2580 **テレビ九州**

特集

うれしの知っトコ

かわら版

カレンダー

健康

文化・スポーツ

市民のひろば



**児童扶養手当の支給月額が平成30年4月から変更になりました。**

問い合わせ 塩田庁舎子育て支援課 ☎0954-66-9121 嬉野庁舎福祉課 ☎0954-42-3306

**【児童扶養手当】**

		平成30年3月まで (月額)	平成30年4月から (月額)
1人目	全部支給	42,290円	42,500円
	一部支給	42,280円～9,980円	42,490円～10,030円
2人目の加算額	全部支給	9,990円	10,040円
	一部支給	9,980円～5,000円	10,030円～5,020円
3人目以降の加算額 (1人につき)	全部支給	5,990円	6,020円
	一部支給	5,980円～3,000円	6,010円～3,010円

※支給日……4月、8月、12月それぞれ11日(土日、祝祭日の場合はその前日)

※支給額は所得によって異なります。詳しくは担当課へお問い合わせください



**鹿島・藤津地区衛生施設組合便り**

問い合わせ 鹿島・藤津地区衛生施設組合 ☎0954-62-2654 Fax 0954-63-9145 E-mail eisei6@po.asunet.ne.jp

鹿島・藤津地区衛生施設組合は、鹿島市・嬉野市・太良町の約6万6千人のし尿及び浄化槽汚泥を処理しています。平成29年度の搬入量及び放流水検査数値を下記の通り報告します。尚、放流水につきましては、毎月1回の法定検査を実施しておりますが、全て基準値内でありました。

組合長 樋口 久俊(鹿島市長)

**平成29年度 搬入量**

(単位:kl)

市町名	し尿	浄化槽	合計	前年度対比(%)
鹿島市	17,267.01	6,967.77	24,234.78	△1.34
嬉野市	10,872.34	7,645.67	18,518.01	△1.85
太良町	4,233.65	3,212.80	7,446.45	0.67
合計	32,373.00	17,826.24	50,199.24	△1.23

**平成29年度 放流水検査一覧(第1処理場…鹿島市・嬉野市)**

測定項目	基準値	4月	5月	6月	7月	8月	9月	10月	11月	12月	1月	2月	3月
P H	5.8~8.3	7.0	6.8	6.9	6.8	7.0	7.5	6.9	7.1	7.0	7.2	6.8	6.9
B O D	20mg/l以下	1.0	ND	ND	ND	ND	ND	0.7	0.7	ND	1.6	0.7	1.0
全窒素	60mg/l以下	1.8	2.9	1.2	0.6	0.7	2.0	1.3	3.1	2.3	2.5	2.9	2.4
全燐	8mg/l以下	0.44	1.3	0.65	0.69	1.5	1.2	1.5	0.46	1.6	0.27	0.54	0.32
大腸菌群	3000個以下	22	50	0	0	0	0	0	20	0	0	4	0

**平成29年度 放流水検査一覧(第2処理場…太良町)**

測定項目	基準値	4月	5月	6月	7月	8月	9月	10月	11月	12月	1月	2月	3月
P H	5.8~8.3	6.8	6.4	6.9	7.0	6.9	6.7	6.8	6.7	6.6	7.2	6.8	6.7
B O D	20mg/l以下	ND	ND	ND	ND	ND	ND	ND	ND	ND	ND	ND	ND
全窒素	60mg/l以下	7.3	3.1	3.5	5.8	5.6	3.6	4.2	7.8	4.8	1.2	3.3	2.7
全燐	8mg/l以下	0.089	0.33	0.16	0.33	0.27	0.22	0.13	0.16	0.14	0.19	0.08	0.20
大腸菌群	3000個以下	0	0	0	0	0	1	0	0	0	0	4	0

備考: BODとは河川水等の汚染度を示すもので数値が大きくなればより水質が汚濁していることとなります。

: 検出限界値以下はND表示です。

お菓子・お茶のパッケージをはじめ、特殊印刷から屋内外サイン・ディスプレイなど、お客様に最適な販促ツールを企画・ご提案!

**昭和堂はあなたの販売促進パートナーです。**

販売促進サポート会社  
株式会社 **昭和堂**

- アクティブ・クリエイション本部 TEL.0957-22-6000
- アクティブ九州 TEL.092-260-9494 ■佐賀オフィス TEL.0952-33-1221
- アクティブ長崎 TEL.095-821-1234 ■五島オフィス TEL.0959-72-2141

http://www.showado.co.jp 広告

こども服の

嬉野市母推さんの



# おゆずり会

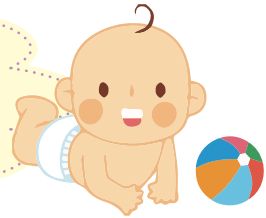

日時 7月7日(土) 10時～ 品物がなくなり次第終了  
 会場 嬉野市中央公民館(塩田公民館) 2階大集会室  
 参加費 袋1枚につき、100円を徴収いたします。  
 託児 託児スペースを用意しています。

## おゆずり品募集中

対象 130サイズまでの服(夏物のみ!)  
 ※サイズ毎に出してください。  
 受付期間 6月1日(金)～6月29日(金)  
 受付場所 嬉野保健センター・塩田保健センター

### おゆずり品の 注意点!

#### <受付できない物>

- ・シミや毛玉のひどい物
- ・靴下
- ・下着
- ・何回も着た服、色あせがひどい物
- ・靴

主催/嬉野市母子保健推進委員会  
 事務局 嬉野市役所健康づくり課内 ☎0954-66-9120

ご連絡

嬉野保健センターは職員が常駐していません。不在の場合は案内に従ってください。

### 会場案内

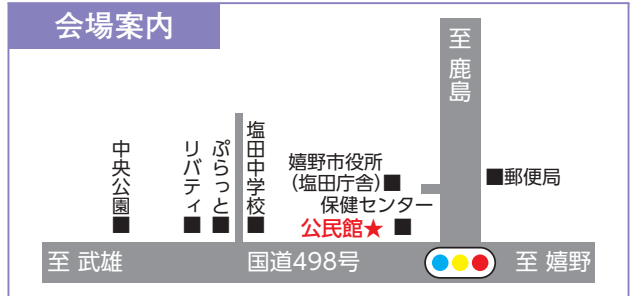

特集

うれしの知っトコ

かわら版

カレンダー

健康

文化・スポーツ

市民のひろば

## 献血(400ml 献血)にご協力ください

病気や不慮の事故などで、輸血を必要とする大勢の患者さんのために、皆様のあたたかいご協力をお願いいたします。なお、当日は県赤十字センターより献血バスが来ます。

### ◆400ml 献血基準◆

男性 17歳～69歳※かつ体重50kg以上

女性 18歳～69歳※かつ体重50kg以上

※65歳～69歳までの方は、60歳～64歳までに献血の経験がある方に限られます。

### ◆注意◆

出血を伴う歯科治療(歯石除去を含む)を受けられた場合、治療後3日間は献血をご遠慮いただいています。

日時	場所
平成30年7月10日(火) 9:30～16:00 お昼休みも実施します。	嬉野庁舎 (玄関横)
平成30年7月12日(木) 9:30～12:00 13:30～16:00	塩田保健センター

### 問い合わせ

塩田庁舎 健康づくり課 ☎0954-66-9120



## 私立幼稚園就園奨励費補助金について ～保護者の経済的負担を軽減します～

問い合わせ 嬉野市役所(塩田庁舎) 教育総務課

☎0954-66-9124

嬉野市では国の補助を受けて、幼稚園教育の促進を図るため保育料等の一部を補助しています。

### 【対象者】

嬉野市に住所があり、新制度による施設型給付を受けていない私立幼稚園(市外を含む)に通園する園児の保護者

### 【補助額】

入園時期や小学校1～3年生の兄・姉がいる場合等で異なり、園児の父母(父母以外の家計主宰者を含む)の市民税所得割課税額の合計により決定します。

◎申請書は幼稚園より配布しますので、補助対象の有無にかかわらず申請書を幼稚園へ提出してください。

広告

# 園児募集

◎途中入園可 ◎1歳児から入園可

◎バス送迎・給食あり・預かり保育あり(19時まで)

【体験入園会】↓ぜひ遊びにきてね(午前中開催)  
 ・6月6日(水)・7月6日(金)

6月24日(日)…みゆきドームで運動会!遊びにきてね☆



学校法人 博愛学園

## 和光幼稚園

TEL 0954-42-2548

受付時間  
9時～16時

(土・日・祝日を除く)  
〒843-0302 嬉野市嬉野町大字下野内 2319-2

http://www.wakou-kindergarten.net/



# 空き家を所有・放置していませんか!?

～無料相談のごあんない～

近年全国的に増えている「空き家」ですが、空き家を放置しておくこのようなことが起こります。

老朽化が  
進む

資産価値  
が下がる

隣接トラブル  
や犯罪

住宅用地特例  
の適用除外

※平成26年11月に空家等対策に関する特別措置法が施行され、空家等の所有者の責務として、周辺的生活環境に悪影響を及ぼさないよう、空家等の適切な管理に努めるものと示されています。他人の生命財産に被害を及ぼした場合、損害賠償など管理責任を問われることがあります。

空き家についてのさまざまなご相談に無料で応じます。少しでも迷われているようであれば、なるべく空き家になる前にぜひご相談ください。

実施主体	相談会名	相談内容	相談会場	連絡先	費用	備考
宅地建物取引業協会	空家(空き地)無料相談所	売買、賃貸、解体業者の斡旋	受付後決定	0952-32-7120	無料 (内容により有料)	平日9時～17時まで
佐賀県不動産鑑定士会	不動産の無料相談会	土地・建物の価格、借地借家に関する相談、不動産市場の動向、物件の有効利用等	主に佐賀市、唐津市、鳥栖市	0952-28-3777	無料	予約不要 例年4月と10月に開催
	電話による無料相談		-			平日9時～17時まで (16時までに受付)
佐賀県専門士業団体連絡協議会	無料相談会		主に佐賀市	0952-23-7345		予約不要(今年は7月14日(土)に開催予定)
市役所企画政策課	-	空き家バンク	塩田庁舎	0954-66-9117	-	平日8時30分～17時15分まで
市役所総務課	-	特定空家等解体費助成	嬉野庁舎	0954-42-3301	-	

問い合わせ 嬉野庁舎 総務課 ☎0954-42-3301

広告

**土地**  
中古住宅

**買取ります!**

50坪～ 査定は**無料**です!

1000坪 **α2001**  
武雄大町店

tel. **0952-82-3620**

株式会社アルファホーム  
杵島郡大町町大字福母1578-1  
MAIL: mail@alpha2001.jp  
URL: http://www.alpha2001.jp  
佐賀県知事免許(4)第2166号  
(公社)全日本不動産協会佐賀本部  
(公社)不動産保証協会佐賀県本部会員  
広告有効期限:平成30年6月末

田・畑・雑種地古家付きでも一度ご相談下さい!  
※買取不可の場合がありますが、仲介預かりも可能です。



# 第7期介護保険料（65歳以上の方の） が決まりました。

第7期事業計画の中で、介護サービスのご利用額を推計し第7期（平成30年度から32年度）の保険料が決まりました。みなさまのご理解をお願いします。

●介護サービスの費用額に応じた、第7期（平成30年度～平成32年度）の「基準額（月額）」は以下のとおりです。

**杵藤地区の保険料基準額 5,986円（第5段階の月額）** 第6期（平成27年度～平成29年度）と同額

第7期介護保険料段階別年額表

段階	段階対象者	保険料率	第7期保険料年額 [基準額×割合]	
第1段階	●生活保護の受給者 ●老齢福祉年金受給者で、本人と世帯全員が住民税非課税の方 ●本人も世帯員も住民税非課税で、課税年金収入額+その他の合計所得金額が80万円以下の方	0.45	32,328円	
第2段階	本人も世帯員も 住民税非課税の場合	本人の課税年金収入額+その他の合計所得金額が80万円を超え、120万円以下の方	0.75	53,880円
第3段階		本人の課税年金収入額+その他の合計所得金額が120万円を超える方	0.75	53,880円
第4段階	本人は住民税非課税、 世帯内に住民税課税 の方がいる場合	本人の課税年金収入額+その他の合計所得金額が80万円以下の方	0.90	64,656円
第5段階		本人の課税年金収入額+その他の合計所得金額が80万円を超える方	基準額	71,832円 (基準月額：5,986円)
第6段階	本人が住民税課税	本人の合計所得金額が120万円未満の方	1.20	86,208円
第7段階		本人の合計所得金額が120万円以上200万円未満の方	1.35	96,984円
第8段階		本人の合計所得金額が200万円以上300万円未満の方	1.60	114,936円
第9段階		本人の合計所得金額が300万円以上の方	1.85	132,900円

・介護サービスを利用されるための大切な財源となりますので、サービス利用の有無にかかわらず、ご負担いただきますようお願いいたします。

**問い合わせ** ●杵藤地区広域市町村圏組合 介護保険事務所 業務課業務係 ☎0954-69-8223  
ホームページ <http://www.kitou-web.jp/kaigo/>  
●嬉野市役所 福祉課 地域・高齢者福祉・介護G ☎0954-42-3306

## 嬉野市日本語教室 「cafe こくさいじん」

お問い合わせ 嬉野庁舎 うれしの温泉観光課  
担当：宮崎・笠原 ☎0954-42-3310

嬉野市在住の外国人の方を対象に、毎月2回の日本語教室を行なっています。  
この教室は日本人とのおしゃべりを通じて日本語や日本の文化・マナーを学ぶ教室です。  
「cafe こくさいじん」では、嬉野市に在住する外国人の方、国際交流に興味がある日本人の方の参加を募集しています。  
堅苦しい雰囲気ではなく、“おともだち”を増やすつもりでぜひご参加ください！  
**開催日** 毎月第2、4水曜日  
19時00分～20時30分  
※開催日は変更になる場合があります。  
**場所** 嬉野公民館（嬉野町大字下宿乙1297）  
職場に外国人労働者がいらっしゃる方からのお問合せもお待ちしております。



## 平成30年度 税務職員（高等学校卒業程度）募集

### 【受験資格】

- 平成30年4月1日において高等学校又は中等教育学校を卒業した日の翌日から起算して3年を経過していない者及び平成31年3月までに高等学校又は中等教育学校を卒業する見込みの者
- 人事院が1に掲げる者に準ずると認める者

### 【試験の程度】 高等学校卒業程度

### 【受付期間】 〈インターネット申込みの場合〉

平成30年6月18日(月) 9:00～6月27日(水) [受信有効]

○インターネット申込専用アドレス [<http://www.jinji-shiken.go.jp/juken.html>]

○原則、インターネット申込みをしてください。ただし、インターネット申込みができない環境にある場合には、希望する第1次試験地を管轄する国税局(国税事務所)にお問い合わせください。

### 【試験日】

- 〈第1次試験〉 平成30年9月2日(日)
- 〈第2次試験〉 平成30年10月10日(水)～10月19日(金)  
のうち指定する日

### 【問合せ先】

申込み方法など詳細については、次の税務署又は国税局までお尋ねください。

武雄税務署 総務課 ☎0954-23-2127

福岡国税局 人事第二課 試験研修係 ☎092-411-0031(内線2431又は2432)

[国税庁ホームページ (<http://www.nta.go.jp>)]にも募集内容を掲載しています。]

URESHINO  
まちかど **かわら版**

嬉野市制作のTV番組を  
Web配信しています。  
**うれしのほっとステーション**



こちらのQRコード  
からご覧になれます

毎週木曜更新 ぜひ、ご覧ください。

## 新兵衛さんまつり

4月13日(金)嬉野町不動山地区、吉村新兵衛翁頌徳碑の前で新兵衛さんまつりが執り行われました。

これは嬉野茶の祖、吉村新兵衛の遺徳を偲び先人の業績に感謝するもので30年以上前から行われており、今年も地元の人たちや茶業関係者などが集まりました。

この日は天気もよく不動山に心地よい風が吹く中、法要が行われました。

その後、吉村家を代表して吉村強さんをはじめ出席者が焼香をおこないました。

終わりに、主催者である上不動区区長の吉村正之さんより、お礼の挨拶がありました。

式の後は、出席者に新茶が振る舞われました。



## 轟小学校 交通安全教室

4月20日(金) 轟小学校で交通安全教室が行われ、1年生28人が参加しました。

この授業では、嬉野市交通安全母の会による交通安全の紙芝居、鹿島警察署から交通安全の話がありました。

その後、外に出て、学校近くの横断歩道と小学校前にある押しボタン式信号で渡る練習をしました。

児童のみなさんは、車が来ていないか左右を確認し、手をあげて横断歩道を渡りました。

新入生の皆さん、今回習ったことを忘れずに安全に登下校をして元気に楽しく学校生活を送ってください。



## うれしの茶の振興を願って、 献茶祭

5月2日(水) 豊玉姫神社で献茶祭が行われ、茶業関係者など30人が参加しました。この行事は、茶祖吉村新兵衛翁をはじめ、うれしの茶の発展に尽力した先人たちの功績をたたえ感謝し茶業復興を願うもので、毎年、立春から八十八夜に当たる日に行われています。

今年は、3月の暖かい気温で1週間ほど早く芽が動き、4月に入ってから低温が続きましたが、品質的には良いお茶ができていますとのことです。

今年も美味しいうれしの茶が楽しめそうです。



特集

うれしの知っと

かわら版

カレンダー

健康

文化・スポーツ

市民のひろば

# 催し

問い合わせ／塩田公民館 ☎0954-66-9129

行事名	開催日	時間	場所	問い合わせ
かがやき大学 第2回講演	6/11	9:30~10:30	リバティ	塩田公民館 ☎0954-66-9129
英会話教室	6/6・20	19:30~21:00	嬉野公民館	塩田公民館 ☎0954-66-9129
かがやき大学 手芸教室	6/19 6/5	13:30~15:30	嬉野公民館 吉田公民館	
かがやき大学 3B体験	6/1	13:30~15:30	嬉野市公会堂	
かがやき大学 舞踊教室	6/8 6/11	13:30~15:30	嬉野市公会堂 血屋公民館	嬉野公民館 ☎0954-42-3316
かがやき大学 吟詠教室	6/13 6/22	13:30~15:30	嬉野市公会堂 血屋公民館	吉田公民館 ☎0954-43-9304
かがやき大学 小筆教室	6/22 6/1	13:30~15:30	嬉野公民館 吉田公民館	
かがやき大学 健康マージャン	6/12	13:30~15:30	吉田公民館	

# 催し

問い合わせ／塩田公民館 ☎0954-66-9129

行事名	開催日	時間	場所
スペイン語講座	6/5・12・19・26	19:30~21:00	
菊花教室	6/12	9:00~12:00	
園芸教室	6/21	9:00~12:00	
絵画教室	6/1・15	13:30~16:30	
書道教室	6/1・15	14:00~16:00	
手芸教室	6/12・26	13:30~16:00	塩田公民館
リズムダンス教室	6/6・13・20・27	10:00~11:30	
塩田囲碁会	6/10	8:30~15:00	
サタデースクール(囲碁教室)	6/2・16	9:30~11:30	
サタデースクール(囲碁幼児教室)	6/2・16	9:30~11:30	
塩田元気っ子クラブ	6/6・13・20・27	15:00~17:00	
古文書研究会	6/14・28	10:00~12:00	歴史民俗資料館
郷土史研究会	6/12	9:00~12:00	楠風館 ☎0954-66-9206
相撲 Viewing 会	6/27	19:00~21:30	

# し尿汲み取り日程表(嬉野)

問い合わせ／環境下水道課 ☎0954-42-3317

(株)環境衛生管理社		(有)嬉野衛生サービスセンター	
湯野田 1	井手川内・下野	第3土曜 16	第3土曜
第1土曜 2	第1土曜	日 17	日 曜
日 曜 3	日 曜	上岩屋 18	西吉田・血屋
湯野田 4	井手川内・下野	上岩屋 19	西吉田・血屋
不動山 5	井手川内・下野・今寺	下岩屋 20	真上吉田・西川内
不動山 6	今寺	下岩屋 21	真上吉田・西川内・春日・峰川原
不動山 7	式浪・三坂	下岩屋 22	春日・峰川原
下宿・内野 8	式浪・三坂	第4土曜 23	第4土曜
第2土曜 9	第2土曜	日 曜 24	日 曜
日 曜 10	日 曜	下岩屋 25	上吉田・東吉田・両岩
下宿・内野 11	式浪・三坂	下岩屋 26	上吉田・東吉田・両岩
下宿・内野 12	式浪・三坂	温泉区 27	上吉田・東吉田・両岩
下宿・内野 13	式浪・三坂	温泉区 28	上吉田・東吉田・両岩・下吉田・納戸料
下宿・内野 14	西吉田・血屋	温泉区 29	下吉田・納戸料
大野原・上岩屋 15	西吉田・血屋	第5土曜 30	第5土曜

〒843-0392 佐賀県嬉野市嬉野町大字下宿乙1185番地  
TEL 0954-43-1111(代表) FAX 0954-42-3300

## 嬉野庁舎

# し尿汲み取り日程表(塩田)

問い合わせ／環境下水道課 ☎0954-42-3317

(有)塩田環境開発

日	月	火	水	木	金	土
3	4	5	6	7	8	9
10	11	12	13	14	15	16
17	18	19	20	21	22	23
24	25	26	27	28	29	30

①地区/鳥越・山口・殿ノ木庭・永石・平山・茂手 ⑦地区/町分・塩田・原町・布手・下野辺田・  
②地区/鳥坂・下郷・石垣・新村・三ヶ崎 本谷・宮ノ元・畦川内・塩吹・鍋野  
③地区/福富・大牟田・真崎・袋・五町田1.2.3.4.5 ⑧地区/美野南・美野辺田・谷・熊野・  
④地区/堤ノ上・中通・牛坂・北志田・西山 大草野南下・万才・角ノ谷・長谷  
⑤地区/南志田・光武・北下久間 ⑨地区/大草野南上・大草野辺田・五代  
⑥地区/冬野・南下久間・牛間田・中久間・のぞえ

〒849-1492 佐賀県嬉野市塩田町大字馬場下甲1769番地  
TEL 0954-66-3111(代表) FAX 0954-66-3119

## 塩田庁舎



# 市報6月

# 暮らしのカレンダー

# ダ

## 休日在宅当番医

(市外局番0954)

※当番医が変更になる場合があります。電話で梓藤地区消防本部救急医療情報案内(☎0954-22-4207)まで問い合わせてください。朝刊の休日在宅当番医でご確認ください。

嬉野地区	塩田地区
6/3 福田医院 ☎43-0550	6/3 谷口医院 ☎66-3568
6/10 樋口医院 ☎43-1652	6/10 樋口病院 ☎66-2022
6/17 うれのふくぐりクリニック ☎42-1211	6/17 西村医院 ☎66-2109
6/24 野中医院 ☎43-9341	6/24 樋口病院 ☎66-2022

## 嬉野町



### 保健行事

場所/嬉野保健センター ☎0954-42-2049  
問い合わせ/健康づくり課 ☎0954-66-9120

行事名	開催日	時間	備考
母子健康手帳交付	6/4・18	9:30~11:30	対象者：平成28年3月生まれ 受付13:15~14:00
歯のすこやか健診	6/5	9:30~11:30	
赤ちゃん相談	6/6	9:30~11:30	申込みの方のみ
栄養教室	6/13	9:30~13:30	
こころの健康相談	6/14	9:30~12:00	要予約(TEL 66-9120)
1歳6か月児健診	6/15	受付13:15~14:00	
総合がん検診	6/21	受付8:20~11:00	対象地区：温泉1区・2区・3区 対象地区：諫4区・内野野山・上野
総合がん検診	6/22	場所:嬉野市公会堂	
はつらつ料理教室	6/27	9:30~13:00	申込みの方のみ



### 相談

行事名	開催日	時間	場所	問い合わせ
介護相談	6/19	13:30~16:00	嬉野老人福祉センター	社会福祉協議会(嬉野) ☎0954-42-2020
行政相談	6/13	9:00~12:00	嬉野老人福祉センター	市民課 ☎0954-42-3304
特設人権相談	6/1	9:00~12:00	嬉野老人福祉センター	市民課 ☎0954-42-3304
消費生活相談	毎週木曜日(祝日を除く)	9:30~16:00	嬉野庁舎 相談室	うれの温泉観光課 ☎0954-42-3310
女性総合相談	毎週 月・水・金曜日	9:00~16:00	嬉野庁舎内	女性・子ども家庭支援センター ☎0954-42-3312

## 佐賀南部地区小児時間外診療

診療時間/19:00~21:00  
(市外局番 0954)

毎日(年中無休)	水曜日	火曜日
武雄地区 休日急患センター ☎22-5599	鹿島時間外 こどもクリニック ☎63-1838	6/5 樋口医院(嬉野市) ☎43-1652 6/12 谷口医院(嬉野市) ☎66-3568
※当番医が変更になる場合があります。電話で梓藤地区消防本部救急医療情報案内(☎0954-22-4207)まで問い合わせてください。朝刊の休日在宅当番医でご確認ください。		
6/19 福田医院(嬉野市) ☎43-0550 6/26 うれのふくぐりクリニック(嬉野市) ☎42-1211		

## 塩田町



### 保健行事

場所/塩田保健センター ☎0954-66-9133  
問い合わせ/健康づくり課 ☎0954-66-9120

行事名	開催日	時間	備考
母子健康手帳交付	6/11・25	9:30~11:30	申込みの方のみ
栄養教室	6/7	9:30~13:30	
3歳児健診	6/19	受付13:15~14:00	対象者：平成26年11月生まれ
はつらつ料理教室	6/21	9:30~13:00	申込みの方のみ



### 相談

行事名	開催日	時間	場所	問い合わせ
法律相談(要予約)	6/28	13:00~16:00	塩田老人福祉センター	社会福祉協議会(塩田) ☎0954-66-9131
こころの相談	6/25	13:00~17:00	塩田保健センター	社会福祉協議会(塩田) ☎0954-66-9131
介護相談	6/12	13:30~16:00	塩田老人福祉センター	社会福祉協議会(塩田) ☎0954-66-9131
行政相談	6/13	9:00~12:00	塩田公民館	市民課 ☎0954-66-9118
特設人権相談	6/1	9:00~12:00	塩田公民館	市民課 ☎0954-66-9118
消費生活相談	毎週火曜日(祝日を除く)	9:30~16:00	塩田公民館	うれの温泉観光課 ☎0954-42-3310





# 第1回難病医療相談のご案内

最近、声が出にくくなった…  
歩きにくくなった…  
転びやすくなった…  
手足に力が入りにくくなった  
…等でお悩みの方は、  
お気軽にご相談ください！

神経難病（パーキンソン病や脊髄小脳変性症等）と診断された方や上記のような体の不調等で悩んでいらっしゃる方の医療に関する相談をお受けしています。**予約制（定員あり）**で無料です。

お一人で抱え込まず、神経内科専門医に相談してみませんか？  
相談を希望される方は、**6月19日（火）**までに下記までご連絡ください。

開催日時	相談医	場所
平成30年6月26日（火） 15：00～16：30	佐賀大学医学部附属病院 鈴山 耕平医師（神経内科医）	杵藤保健福祉事務所 （武雄市武雄町大字昭和265）

**問い合わせ**  
杵藤保健福祉事務所 難病担当  
☎0954-22-2105

40歳以上の嬉野市国民健康保険被保険者の皆さま  
及び後期高齢者医療保険被保険者の皆さまへ

5月末に  
案内封書を  
送っています

現在通院中の方も  
特定健診の対象です

## 嬉野市 特定健康診査を受けましょう！

検査内容	問診 身体・血圧測定 血液・尿・心電図検査（一部除く）・眼底検査（対象者のみ）
自己負担	1,000円（後期高齢者医療保険被保険者は無料）

3通りの受け方がありますので、ご自分の都合に合う受け方で受けていただきますようお願いいたします。後期高齢者医療保険被保険者（75歳以上）については、個別健診のみ受診可能です。

1. **個別健診：県内の健診実施医療機関**（嬉野医療センター・こんどう耳鼻咽喉科医院など一部除く）  
実施期間 6月1日（金）～8月31日（金）

2. **集団健診（要予約）：40～74歳の方対象** 集団健診・毎日健診希望の方は事前予約を

日程	受付時間	場所	同時開催
夜間 平成30年7月8日（日）	9：00～10：30	嬉野市公会堂	前立腺がん検診
平成30年7月20日（金）	18：00～20：00	塩田保健センター	胃がん以外のがん検診
平成30年9月2日（日）	9：00～10：30	塩田保健センター	前立腺がん検診
平成30年11月11日（日）	8：20～11：00	塩田保健センター	総合がん検診
平成30年12月2日（日）	8：20～11：00	嬉野市公会堂	総合がん検診

3. **毎日健診（要予約）：40～74歳の方対象**

**がん検診も同時実施可**

実施期間 6月1日（金）～平成31年3月29日（金）

8：00～10：00の間の時間予約となります。  
※土日・祝日、年末年始は除く

受診場所（予約先） 公益財団法人佐賀県健診・検査センター

佐賀市水ヶ江一丁目12番10号  
（旧県立病院好生館跡地、メディカルセンタービル）  
☎0952-37-3314（受付時間 8：30～17：30）

年に1度は健診を受け、  
自分の健康状態を知りましょう！

嬉野市国民健康保険被保険者の皆様へ  
「特定健診受けてトクするキャンペーン」  
が始まります！！

（1）初めての健診でトクするキャンペーン  
40歳を迎えられる方（昭和53年4月1日～昭和54年3月31日生）  
で健診を受けられた全員に市内で使える商品券1,000円分を  
もれなくプレゼント！  
（2）健診を受けてトクするキャンペーン  
特定健診を受けられた方の中から抽選で200名様に市内で  
使える商品券1,000円分が当たります！

申込み・問い合わせ 塩田庁舎 健康づくり課 ☎0954-66-9120

特集

うれしの「知」

かわら版

カレンダー

健康

文化・スポーツ

市民のひろば

広告



弁護士法人

みどり法律事務所

Midori Law Office

弁護士 鬼橋正敏（佐賀県弁護士会所属）

事務所 〒843-0022 佐賀県武雄市武雄町大字武雄字竹下5663-2

T E L 0954-22-6331 F A X 0954-22-6332

平成30年度

# 総合がん検診が6月からスタートします！

## 6月の日程

お住まいの地区以外の検診日でも受診できます。  
乳がん検診は電話予約が必要です。

日にち	受付時間	会場	対象地区
6月21日(木)	8:20~11:00	嬉野市公会堂	温泉1区・2区・3区
6月22日(金)			温泉4区・内野内野山・上岩屋

特集

**申込方法**  
 ①各種健診(検診)希望調査表(2月に各世帯へ送付)の提出  
 ②電話での申込 ☎0954-66-9133 (塩田保健センター)

うれしの知った

## がん検診 Q&A

### なぜ、がん検診を受けなくてはならないの？

がんにかかったり、亡くなる方は年々増えています。がんは早期発見すれば治る可能性も高く、治療による身体への負担も少なく済みます。早期がんを発見できるのはわずか1~2年の期間だと言われています。早期にがんを見つけるために、毎年(子宮頸がん・乳がん検診は2年に1回)継続して検診を受けましょう。

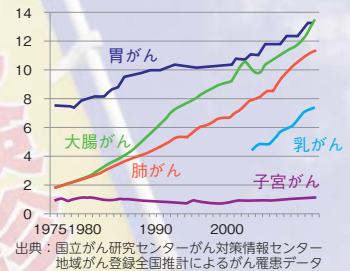

かわら版

### 嬉野市総合がん検診ではどんな種類を受けられるの？

がんの種類	検診の種類	検診内容	対象
肺がん	肺がん	胸部レントゲン(必要時、喀痰検査)	40歳以上
胃がん	胃がん	胃透視検査(バリウム検査)	40歳以上
大腸がん	大腸がん	便潜血検査(便の中に血液が混じっていないか検査します)	40歳以上
前立腺がん	前立腺がん	血液検査(血液中のPSA値を検査します)	40歳以上男性
子宮頸がん	子宮頸がん	視診+細胞診	20歳以上女性
乳がん	乳がん	マンモグラフィ(乳房レントゲン)	40歳以上女性

カレンダー

健康

文化スポーツ

市民のひろば

### どのくらい時間がかかるの？

各検診にかかる時間は検診によって異なりますが、午前中のうちにすべての検診を済ませることができます。

### 職場や病院で健診・検診を受けているけど、市のがん検診を受ける必要はあるの？

大腸がん検診(便潜血検査)や肺がん検診(胸部レントゲン)は職場等で実施されていることがあります。ご自身が受けられている健診・検診の内容を確認の上、ご受診ください。

問い合わせ 塩田庁舎 健康づくり課 ☎0954-66-9120

集団予防接種によりB型肝炎ウイルスに持続感染された方へ 一人で悩まずに無料電話相談をご利用ください

## B型肝炎訴訟(給付金請求)について

**無料電話相談**

<b>対象者</b> 昭和16年7月2日~ 昭和63年1月27日生まれ ※ご遺族の方も給付金請求できます	<b>給付金</b> 50万円~ 3,600万円 ※病態に応じて給付等の内容が異なります	<b>弁護士費用</b> 着手金・相談料 無料 成功報酬制 ※訴訟実費別途
---	---	--

〈ご予約受付時間〉 晋 9:00~18:00 〈完全予約制〉 ☎ 0120-013-621

弁護士法人 プレシャス総合法律会計事務所  
 〒160-0004 東京都新宿区四谷4-3 福屋ビル6-A 【営業時間】平日 9:00~18:00  
 TEL 03-5363-6333 FAX 03-5363-6334 E-mail: info@precious-law.jp http://precious-law.jp/

# ◆脳ドック・人間ドックのお知らせ◆

病気の早期発見、早期治療を目的に脳ドック及び人間ドックを実施します。

受付開始 **平成30年6月17日(日) 8:30~12:00** \*以降は平日のみ 8:30~17:15まで

申込場所 ○塩田庁舎 健康づくり課 ○嬉野庁舎 福祉課 ※電話での申し込みはできません。

持参する物 印鑑、健康保険証

脳ドック		人間ドック	
実施期間	平成30年7月2日~平成31年1月31日	実施期間	平成30年7月2日~平成31年1月31日
対象者	・市内に住所を有する者 ・今年度、満40歳以上65歳以下の者(S28.4.2~S54.4.1) ・市税の滞納がない者	対象者	・市内に住所を有する者 ・今年度、満30歳以上65歳以下の者(S28.4.2~H1.4.1) ・市税の滞納がない者
実施機関	○嬉野医療センター ○うれしのふくだクリニック ○樋口病院 ○祐愛会織田病院	実施機関	○田中医院 ○朝長医院 ○福田病院 ○福田医院 ○太田医院 ○池田内科 ○うれしのふくだクリニック ○樋口病院 ○光武医院 ○谷口医院 ○西村医院
定員	110名(先着順)	定員	60名(先着順)
助成額	検査費用の8割助成(25,000円限度) ※個人負担は7,400円です(検診費用は医療機関によって異なる場合があります)。	助成額	検査費用の8割助成(34,500円限度) ※検査費用は医療機関によって異なりますが、個人負担は8,402円~8,700円です。
検査内容	血圧測定 血液検査(末梢血管像、脂質等) 問診、神経学的検査 頭部MRI、脳血管MRA 頸動脈エコー	検査内容	診察(問診、聴打診)/身体測定/視力/血圧測定/聴力/胸部X線/呼吸機能/心電図/胃透視または胃内視鏡検査/腹部超音波検査/眼底検査/尿検査/便検査/血液型/血沈 血液検査(一般、生化学、免疫血清) 総合指導

注)・検査内容、検査費用については、医療機関によって異なります。  
・過去にこの事業による助成を受けたことがある方は対象となりません。  
・代理申請の場合は、委任状が必要となります。(様式はホームページにあります)  
・申し込みは、定員になり次第締め切らせていただきます。



**お問い合わせ先**  
嬉野市役所 健康づくり課  
☎0954-66-9120

## 地域みんなで健診を受けて健康の輪を広げよう

平成29年度嬉野市国民健康保険被保険者の特定健康診査受診率は、速報値で43.5%で、昨年度受診率43.2%より若干高くなっています。地区毎に地区別受診率を出しましたのでお知らせします。国の目標受診率60%に達している地区が5地区で、昨年度6地区ありましたので、少し減りました。地区によっては昨年度より2.4倍も高くなった地区もあります。健診を受けることで、自分の健康状態がわかり、医療費削減にも繋がりますので、地区みんなで声を掛け合い健診を受けてください。

平成29年度特定健康診査地区別受診率(国民健康保険)

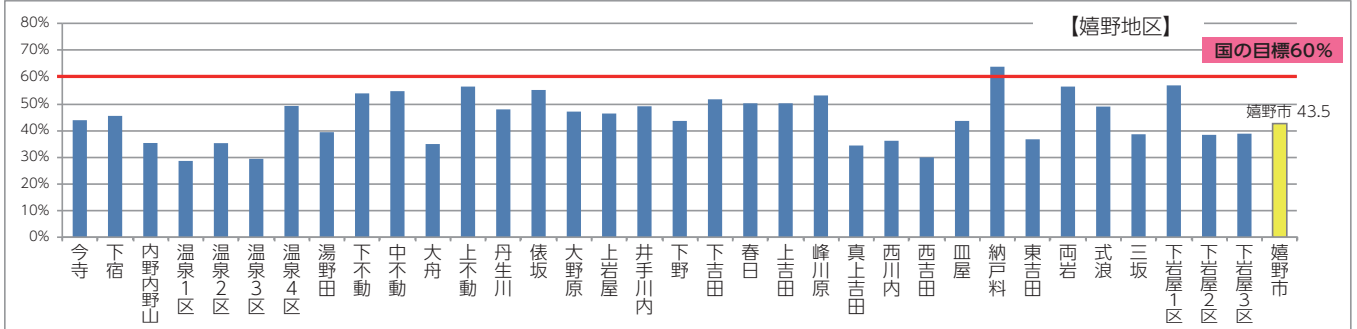
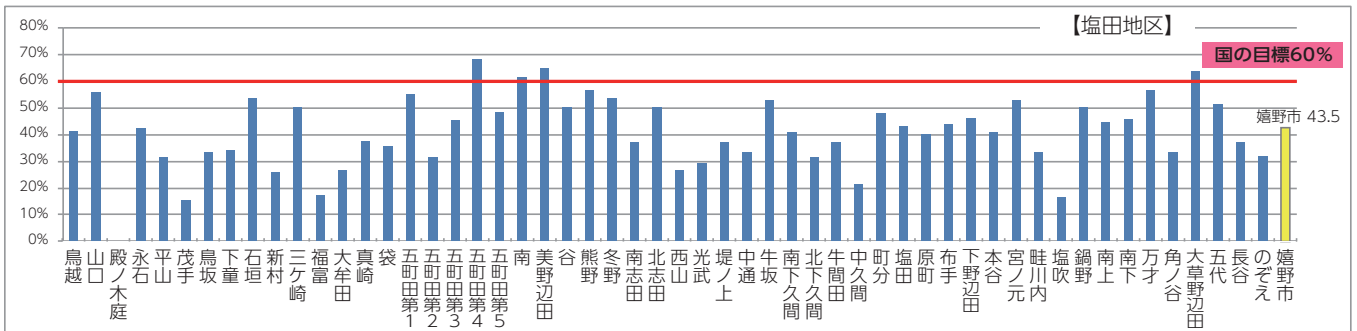

問い合わせ 塩田庁舎 健康づくり課 ☎0954-66-9120

特集

うれしの知ったこ

かわら版

カレンダー

健康

文化・スポーツ

市民のひろば



# 平成30年度 第41回春季体育大会が 開催されました

4月8日(日)、14日(土)、15日(日)、22日(日)に嬉野市内にて総勢977名の参加のもと開催されました。天気が心配されましたが、開会式当日は雨も上がり会場のみゆきドームには約250名の方が集まりました。嬉野ジュニアソフトテニスクラブの山田謙輔さん、織田悠叶さんの選手宣誓で一致団結し各競技盛り上がりを見せました。各競技の結果は下記のとおりです。

特集

うれしの知ったコ

かわら版

カレンダー

健康

文化・スポーツ

市民のひろば

## バレーボール

- 優勝 嬉野男子  
準優勝 塩田 JVC  
3位 嬉野女子  
// 轟 JVC



## ゲートボール

- 優勝 塩田  
準優勝 式浪  
3位 下宿

## ボウリング

- 優勝 園田 佳彦  
2位 森永 成昭  
3位 坂口 利法

## バドミントン

### ◎団体戦

#### 【男子】

- 優勝 嬉野高校  
準優勝 塩田クラブ  
3位 塩田工業高校

#### 【女子】

- 優勝 塩田クラブ  
準優勝 塩田 Jr OB

#### 【Jr】

- 優勝 ディアファルコン  
準優勝 レインボー

### ◎個人戦

#### 【Jr 高学年シングル】

- 優勝 倉掛 晴輝  
2位 松尾 優里  
3位 松元 優

#### 【Jr 5年生以下女子シングル】

- 優勝 中島 結衣  
2位 野中 優季  
3位 宮崎 優那

#### 【Jr 低学年男子シングル】

- 優勝 田代 琥哲  
2位 倉掛 光輝士  
3位 森永 翔

#### 【Jr 初心者】

- 優勝 角 遥希  
2位 前田 玲乃  
3位 松尾 のどか

#### 【中学生ダブルス】

- 優勝 山口 美冬  
角 穂乃華

- 2位 大塚 美咲  
今村 陽真璃  
3位 松尾 くるみ  
宮崎 菜那

#### 【一般男子Aパート】

- 優勝 井手 京太郎  
長澤 一吹  
2位 山口 誠之里  
栗山 優里明  
3位 山下 勝明  
山下 勝勲  
// 山口 正直  
江口 直樹

#### 【一般男子Bパート】

- 優勝 大塚 想太  
木下 斗学  
2位 福田 優香  
山口 智也  
3位 河野 智文  
井手 基航  
市丸 佳佳



## 柔道

### ◎団体戦

#### 【小学生の部】

- 紅組5-白組7

#### 【中学生の部】

- 紅組0-白組8

### ◎個人戦

#### 【小学2年生の部】

- 優勝 小笠 原 暁  
2位 竹下 良 時  
3位 江頭 涼

#### 【小学3・4年生の部】

- 優勝 金場 悠翔  
2位 西 すみれ  
3位 江頭 雄也  
// 中村 海斗

#### 【小学5年生の部】

- 優勝 黒川 湜太  
2位 椛島 亮満  
3位 西山 優太  
// 田中 大翔

#### 【技能賞】

- 中村 海斗

#### 【小学6年生の部】

- 優勝 野田 竜成

- 2位 西 桜 輝生  
3位 前田 満生  
// 神近 樹愛

#### 【中学生男子の部】

- 優勝 田口 琉我  
2位 西 寛大  
3位 吉田 羽佐  
// 吉田 羽杏

#### 【中学生女子の部】

- 優勝 犬尾 美咲  
2位 馬場 加奈

#### 【高校・一般の部】

- 優勝 江口 辰哉  
2位 前田 永八  
3位 鈴山 莉希  
// 井手 俊介

## 剣道

### ◎団体戦

#### 【小学生の部】

- 優勝 塩田至誠館  
準優勝 大草野少年剣道クラブ

### ◎個人戦

#### 【小学3年生以下の部】

- 優勝 高須 賀隆人  
2位 川原 桃奈

#### 【小学4年生の部】

- 優勝 峯川 蒼麻  
2位 山下 悠貴  
3位 坂本 良太郎  
// 筒井 那美

#### 【小学5年生の部】

- 優勝 奥山 晃英  
2位 織田 航希  
3位 辻 莉玖磨  
// 山口 康太

#### 【小学6年生の部】

- 優勝 橋本 和  
2位 宮崎 大和  
3位 江口 柊斗  
// 中嶋 翔太郎

#### 【中学男子の部】

- 優勝 宮崎 文也  
2位 笠原 己汰朗  
3位 宮崎 陸斗  
// 森脇 大純

#### 【中学生女子の部】

- 優勝 植松 美菜  
2位 永松 明日華  
3位 小國 蘭  
// 駒木 さよ

## グラウンドゴルフ

### 【Aパート】

- 優勝 ドリーム五町田  
準優勝 谷所下A

- 3位 みゆき

### 【Bパート】

- 優勝 久間GG愛好会  
準優勝 大草野B  
3位 花みずき

### 【Cパート】

- 優勝 大草野A  
準優勝 四季の会  
3位 嬉野A

## ソフトテニス

- 優勝 山田 謙輔  
小森 悠斗  
準優勝 西野 嘉純  
村田 新大  
3位 織田 悠叶  
// 勝手 雅介  
西脇 陵介

## 野球

- 優勝 谷所  
準優勝 式浪球友会  
3位 佐賀シール  
// 吉田  
5位 久間北部

## ソフトボール

- 優勝 町A  
準優勝 今寺  
3位 町B

## 卓球

### 【シングルス】

- 優勝 野辺田 晋  
準優勝 上瀧 セイ子  
3位 松永 勇  
// 太田 くに代

### 【ダブルス】

- 優勝 三根 拓己  
蒲原 倫子  
準優勝 松永 勇  
御塚 賢三郎  
3位 野辺田 晋  
中村 修



うれしの茶を通じた  
新たな交流の拠点が誕生!

嬉野市

# うれしの茶交流館チャオシル

## 第1回 チャオシルマーケット開催決定!!

お茶や嬉野の食材・旬の食材を含んだ飲食店、食材の直売、ハンドメイド、リラクゼーション、親子・キッズ向けワークショップ等の店舗を集めマーケットを開催!

開催日/ 6月3日(日)

時間/ 10:00~16:00

会場/ チャオシル前広場

主催/ 嬉野市うれしの茶振興課

※雨天決行、荒天の場合は中止



※写真はイメージです

## 茶摘みdeフォトコン開催中!



茶摘み体験開催期間中に撮影した写真を「#チャオシル」のハッシュタグをつけてインスタグラム、ツイッター、フェイスブックで投稿してください。優秀賞には吉田焼の急須 & 湯のみセットや嬉野茶が毎月抽選で**当たる!!**

【開催期間】開催中~9月30日(日)

### 連絡先

〒843-0304 嬉野市嬉野町大字岩屋川内乙2707-1

TEL 0954-43-1991 FAX 0954-43-1992

【休館日】火曜日(火曜日が祝日の場合は翌平日)

【開館時間】9:00~17:00

【入館料】大人(高校生以上)300円/小・中学生150円



## 嬉野市文化講演会

問い合わせ 嬉野市文化連盟(嬉野公民館内)

☎0954-42-3316

鍋島直正と幕末佐賀藩

### 「日本の産業革命は佐賀から始まった」

期日 平成30年6月23日(土)

時間 13:30~15:00

会場 嬉野市公会堂(嬉野町)

講師 浦川 和也 氏

(佐賀県立佐賀城本丸歴史館企画学芸課長)

#### 講師プロフィール

1965年佐賀県生まれ。九州大学文学部史学科卒業  
佐賀県教育庁文化課、佐賀県立名護屋城博物館、佐賀県立博物館・佐賀県立美術館などを経て現職。

### 見えてくる「名君の意外な素顔」

皆さんお誘い合わせの上、ご来場下さい。(入場無料)

主催 嬉野市文化連盟

後援 嬉野市教育委員会



## あなたの体力年齢は?

### 嬉野市民体力測定

問い合わせ 文化・スポーツ振興課(塩田公民館)

☎0954-66-9129

現在の自分の体力の情報を知ることができるテストです。持久力や柔軟性、瞬発力を測定します。スポーツが得意な人も苦手な人も、自分の身体能力を詳しく知ることによって、五年後、十年後に元気で活動できる体力づくりにつなげることができます。皆様お誘いあわせのうえご参加ください。

場所・日時 ①嬉野市体育館

6月11日(月) 19:45~21:00

②リバティ

6月12日(火) 19:45~21:00

対象 嬉野市民(年齢制限はありません)

測定種目

64歳以下	65歳以上
握力	
上体起こし	
長座体前屈	
反復横とび	開眼片足立ち
20m シャトルラン	10m 障害物歩行
立ち幅跳び	6分間歩行

持参する物 体育館シューズ、タオル、飲み物

特集

うれしの知っと

かわら版

カレンダー

健康

文化・スポーツ

市民のひろば

# のほほん文芸

## 短歌

電池切れ取りかえて置く時計頭の電池どこでかえるか  
 小雀のさえずり聞こえ平和なる今の日本の有難きかな  
 老いてなお花見の宴に誘われて祭の由来を語りつたえり  
 自ら老ひゆくものと識りながら整理ためらふ春のブラウス  
 おだやかに暮れゆく里の山にほっこり白き一本桜  
 夜ざくらはしの笛の音と半月にもてなし受けてますます映ゆる  
 「あつ雉子よ」野原の番目の当りおとぎばなしに孫らは弾む  
 鬻りたる香きあの日の味までも思ひ出させるスカンポの径  
 庭先に赤や黄色のチューリップおらが春ぞと生き生きと咲く  
 「お母さん海がきれいね」薫風の2005号線走る母の日  
 我が危惧の杞憂にあらな米朝の核の覇権の衝突憂ふ  
 短めの旅の便りを投函す石山寺の若葉の春を  
 里山のうぐひすの声清かなりひと鳴きごとに緑増しゆく  
 ヘプバーンみたくと言えずショットにと鉄にまかせ落つる髪みる  
 筍の収穫されず竹となる日毎の伸びに逞しきあり

## 俳句

ガラス戸に無事におかえり雨蛙  
 新茶くむ時の静かな老い二人  
 通り雨ぬれて泳げぬ鯉が鳴く  
 初織り強風負けじと孫育て  
 茶を摘みて釜入り茶の香はじく音

## 川柳

細き臍出して足湯の国訛り  
 空写し祈る豊作水の神  
 温つてもハイネックは皺かくし  
 聴診器胸の話聴いて別く  
 コーヒー通紅茶通にも新茶注ぐ

風受けて強く育てと鯉のぼり  
 床の間の兜二つで揃いぶみ  
 雨蛙おらが居場所と竿の先  
 麦熟るる中や米朝会談す  
 水まつり村人こそぞる薄暑かな  
 麦秋の邑を抱きて川曲がる  
 少しずつ炊事委ぬる薄暑かな  
 明度落ち大樹黒ずむ薄暑かな

- |       |       |      |       |       |     |     |     |     |     |     |     |     |     |     |     |     |     |      |       |      |       |        |       |       |       |        |       |        |        |      |       |       |
|-------|-------|------|-------|-------|-----|-----|-----|-----|-----|-----|-----|-----|-----|-----|-----|-----|-----|------|-------|------|-------|--------|-------|-------|-------|--------|-------|--------|--------|------|-------|-------|
| 山本 敏宣 | 山田 敏宣 | 爺 和遊 | 飯田 靖盛 | 梶原 靖盛 | 英 子 | 桂 子 | 鈍 親 | 弘 歩 | 明 親 | 節 江 | 清 恵 | 一 子 | 正 則 | 敏 子 | 繁 美 | 映 子 | 靖 堂 | 光 靖子 | 中野 浩子 | 森 四朗 | 中村 展子 | 中島 明代士 | 尾形 敏子 | 稲山 昭南 | 石井 俊治 | 藤川 ハツエ | 武藤 悦子 | 福田 マキヨ | 一ノ瀬 伊佐 | 福田 泉 | 永吉 恒江 | 増田 純枝 |
|-------|-------|------|-------|-------|-----|-----|-----|-----|-----|-----|-----|-----|-----|-----|-----|-----|-----|------|-------|------|-------|--------|-------|-------|-------|--------|-------|--------|--------|------|-------|-------|

# 嬉野市立図書館からのお知らせ

嬉野図書館 ☎0954-42-1550  
 塩田図書館 ☎0954-66-9130

《休館日案内》6月4(月)・11(月)・18(月)・21(木)・25(月)

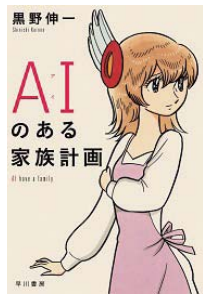

**AIのある家族計画**  
 黒野伸一著／早川書房  
 老親の介護、リストラ不安、実家に戻ってしまった妻…。悩み多き40代中年サラリーマンが、とある事情から雇った家政婦には、決して知られてはいけない秘密があった。少し未来、横浜が舞台の新・家族小説。



**オリンピックへ行こう!**  
 真保裕著／講談社  
 世界最高のスポーツの祭典に出たい！一心不乱に励み、夢の実現を目指す爽快感動ストーリー。「行こう！」シリーズ第4弾。

## おすすめの本



**日本茶の事典**  
 スタジオタッククリエイティブ  
 おいしい日本茶の淹れ方、栽培や製造といった日本茶の基礎知識、日本茶を使ったおいしいレシピ、歴史や茶道の心得、闘茶などの日本茶の文化史を紹介。お茶の魅力を高める茶器選びのポイントや正しいお茶のマナーも掲載。



**たぬきの花よめ道中**  
 町田尚子 絵・最上一平作／岩崎書店  
 山の中にすむたぬきのあざざり姉さんが、ニンゲンの大都会の中のたぬき村へお嫁いり。山の中にすむたぬきたちにしてみれば、都会の方がへんぴな場所なのです…。ニンゲンにばけた、たぬきたちの珍道中。

魔力の胎動 東野 圭吾 著／KADOKAWA	花のいのち 瀬戸内 寂聴 著／講談社
まだ見たことのない九州の絶景 /JTBパブリッシング	単位がわかる 時間のえほん /ほるぷ出版 児童書

## おはなし会のご案内

- 嬉野図書館 (おはなしどんどん) 毎週土よう日 14:00~14:30
- 塩田図書館 (おはなしひろば) 第2土よう日・第4土よう日 10:30~11:00

## ブックスタート

6月のブックスタートは  
 ■嬉野地区 6月6日(嬉野保健センター)  
 健康づくり課が実施する赤ちゃん相談時に絵本を1冊無料でプレゼントします。  
 ※今月は塩田地区(塩田保健センター)はありません。

嬉野市立図書館の蔵書が、嬉野市ホームページから検索できます (<http://www.city.ureshino.lg.jp>)

# 久間地区地域コミュニティセンター 落成式・落成祝賀会開催

平成30年4月7日(土)に轟・大野原地区地域コミュニティセンター、4月8日(日)に久間地区地域コミュニティセンターの落成式及び落成祝賀会が来賓や地域の皆様を多くお招きして盛大に開催されました。

市長、地域コミュニティ会長及び来賓の代表によるテープカットにより、施設の供用開始が宣言され、地域コミュニティの副会長からこれからの施設の有効活用のプランが説明されました。アトラクションでは、バンド演奏、お謡い、子どもたちによる面浮立、祝いめでた、獅子舞と両地区のにぎやかな出し物により、参加者に楽しんでいただくことができました。

このセンターを活用し、両地区の地域コミュニティ活動の新たな拠点として、防災、子育て、健康づくりなど地域



久間地区地域コミュニティセンター全景

の課題を解決する事業を推進していくことになります。利用に関しては地域コミュニティ活動のような市及び市との共催事業は無料、その他の使用は規定により使用料が必要ですが、利用しやすい設定となっております。詳しいことは下記の事務局に直接お問い合わせください。



轟・大野原地区地域コミュニティセンター テープカット

久間地区地域コミュニティセンター 0954-66-5516  
轟・大野原地区地域コミュニティセンター 0954-43-3256

特集

うれしの知っとこ

かわら版

カレンダー

健康

文化・スポーツ

市民のひろば

## 旬の野菜を味わおう

野菜の摂取目標 1日350g



生活習慣病などを予防し、健康な生活を維持するための目標値の一つに『野菜類を1日350g以上食べましょう』が掲げられています。しかし、毎日食べているつもりでも、多くの方は350gの摂取目標を達成していません。

調理の工夫をしたり、簡単に野菜が摂取できる料理を取り入れ、1日(小鉢)5皿分を食べる事を目指しましょう! おいしくて栄養価の高い野菜を食べるには“旬の野菜”を食べる事をおすすめします。

### オクラとなめこの煮びたし



【材料】(2人分)

- おくら……………4本   しょうゆ……………小さじ2
- にんじん……………20g   みりん……………大さじ1
- なめこ……………50g   かつお節……………1袋(2.5g)
- 水……………1/4カップ(50cc)

オクラにたくさん含まれているカリウムは人体に必要なミネラルの一種です。カリウムは、ナトリウムを排泄する作用があるため、塩分の摂り過ぎを調整するのに役立ちます。

【作り方】

- ① オクラはヘタとガクを除き、熱湯で柔らかく茹で、小口切りにしておく。
- ② にんじんは5mm角に切り、なめこは粗く刻む。
- ③ 小鍋に分量の水とにんじんを入れ火にかけ、にんじんに火が通ったらなめこを入れる。しょうゆ、みりん、かつお節を加えてひと煮たちさせ火を止める。
- ④ ③に①のオクラを混ぜあわせて器に盛る。

特集

うれしの知って

かわら版

カレンダー

健康

文化スポーツ

市民のひろば

## 大草野地区地域コミュニティ 「小学校6年生お別れ登山」実施

2月27日(火)大草野小学校6年生のお別れ登山に故郷の山「漏斗岳」に登りました。ポカポカと暖かな日差しのもと、五代公民館にて登山の注意点を前田顧問より受け、校長先生の「ガンバロー」の激励で登りました。頂上では、6年生が描いた寄せ書きの赤い旗を掲げ、中学校に行ってから一人ひとりの思いを一人ひとり大草野の空に向かって叫んでいました。



地域コミュニティ通信

## 塩田地区地域コミュニティ 福岡県杷木町応急仮設住宅を 慰問しました

2月25日(日)に九州北部豪雨で物、人両面で甚大な被害を被られ、今なお行方不明者があり、日々、心痛の杷木町林田地区をソバ部会でソバ慰問しました。まだ、復旧の手が回らず国道沿いにも土砂に埋もれた家屋・車がそのまま残されていて、自然災害の恐ろしさが一目瞭然です。小学校グラウンドに仮設住宅が建って、120名



の方が避難生活をされており、温ソバ110食・おにぎり120パックの振舞いをする事ができました。

★開館時間／9：00～22：00  
★風呂利用時間／水・木・土・日13：00～20：30  
★トレーニングジム／9：00～21：45  
★休館日／毎週火曜日 ★風呂休み／毎週月・金曜日  
嬉野市塩田町大字五町田甲3136-1 ☎0954-66-9206



## 楠風館日記

楠風館サービスデー 第1日曜日 6/3(日)  
通常各300円を 風呂・ジム各100円

## 4/11～16 (水) (月) 書道、ちぎり絵、パッチワーク展示会

大久保書道教室さんの主催で、展示会が開催されました。

皆さんの腕前は、書道、ちぎり絵とも熱心に勉強され素晴らしい作品ができ上がっているそうです。多くの方に来館して頂き感謝していらっしゃいました。とても素晴らしい出来栄の作品ばかりで、感心いたしました。



## 嬉野市春期グランドゴルフ大会準備

4/15の大会に向けての準備の様子です。

55チーム、400名の参加です。

塩田協会員は250名を数え、全国に300万人以上の愛好者がいる人気のスポーツです。同好会でも毎朝40～50人が早朝より笑顔でプレーを楽しんでいらっしゃいます。



問合せ：塩田事務局長 田口英明 66-4089

さいしやうえん

済昭園 90周年。ロゴが新しくなりました。

これからも、ここであなたと。

社会福祉法人



済昭園



新ロゴに  
こめた想い

4つの花びらは「子どもたち」「高齢者」「職員」「地域の方々」を表し、この四者が共に支え合い、和となることで、社会を「昭(あき)らかに済(すく)う」光となって社会に貢献する、という想いが込められています。

相続・遺言相談・不動産登記・商業登記・成年後見 等

## 深村司法書士事務所

司法書士 深村 頌子 (佐賀県司法書士会所属)

住所 嬉野市塩田町大字馬場下甲742番地5

広告

電話 0954-66-2316

こんにちは!

# 消費生活相談員です!

## 〈安売りにつられて通ったら〉

### 相談事例

近所の空き店舗に新しく入った店では、食品等が安く買え、健康に関する話も面白く、毎日のように通っていた。数日前、血管の話聞いた後、薬を飲むよりも血管がきれいになるという高額な健康食品を勧められ、断りきれずに購入した。解約したい。

(80歳代 女性)

### アドバイス

- 無料や安価で販売される食品や日用品を目当てに、空き店舗等を利用した会場に通っていたところ、高額な健康食品等を勧められたという相談が寄せられています。
- 通い続けて顔見知りになり、言葉巧みに勧誘を受けると、断り切れなくなる場合もあります。安易にそのような場に行かないことが大切です。
- 困った時は消費生活相談にご相談ください。専門の相談員が対応します。

### 問い合わせ

嬉野市消費生活相談窓口 (担当: うれしの温泉観光課)  
☎0954-42-3310

## 6月 老人福祉センター送迎割当表 (嬉野いこいのセンター)

期 日	送迎担当地区	期 日	送迎担当地区
6月6日 水曜	西川内	6月2日 土曜	春日
6月14日 木曜	皿屋	6月11日 月曜	上吉田
6月21日 木曜	井手川内	6月18日 月曜	下野
6月29日 金曜	今寺	6月26日 火曜	上岩屋
7月6日 金曜	内野・内野山	7月3日 火曜	下岩屋全区
6月7日 木曜	大野原	6月4日 月曜	峰川原
6月15日 金曜		6月12日 火曜	両岩
6月22日 金曜		6月19日 火曜	湯野田
6月30日 土曜		6月27日 水曜	丹生川
7月7日 土曜		6月4日 水曜	俵坂
6月1日 金曜	西吉田 真上吉田 上不動 大舟 中不動 下不動	6月5日 火曜	東吉田
6月8日 金曜		6月13日 水曜	納戸料
6月16日 土曜		6月20日 水曜	下吉田
6月25日 月曜		6月28日 木曜	下宿
7月2日 月曜		7月5日 木曜	温泉全区

※市内在住(塩田地区)の60歳以上の人も100円で入浴、休憩ができます。みなさんご利用ください。



## ~おめでとうございます~ 嬉野親善ゴルフ大会表彰式

3月21日(水)武雄・嬉野カントリークラブで「第12回嬉野親善ゴルフ大会」が開催され、上位入賞者の方を対象に3月26日(月)塩田庁舎にて表彰式が行われました。

当日は、雨の中、122名もの参加者があり、熱戦が繰り広げられました。

今年は、ホールインワン賞も出て、大いに盛り上がりました。

入賞者は以下の通りです。

- 優 勝 野中 正元 氏  
準 優 勝 中村 法嗣 氏  
第 3 位 太田 弘光 氏  
ホールインワン賞 下田 浩二 氏  
(17番ショートホール)



▲左より  
中村氏、野中氏、村上市長、太田氏、下田氏

## 青年部通信

### 「30年度スタート」

去る4月24日嬉野市塩田町の割烹鰻屋にて、第11回嬉野市商工会 impulse 通常総会を開催しました。

今年度も嬉野温泉夏まつり・こども職業体験ドリムハンズ等の事業実施を計画しており、商工会青年部の事業を通して観光振興・地域社会貢献に取り組み、嬉野市活性化の一翼を担うよう、八坂部長の下、一致団結して笑顔で行ってまいります。



特集

うれしの知「ト」

かわら版

カレンダー

健康

文化・スポーツ

市民のひろば

特集

うれしの知った

かわら版

カレンダー

健康

文化スポーツ

市民のひろば



## みんなで楽しく学ぼう手話コーナー

嬉野市では平成26年7月に「嬉野市心の架け橋手話言語条例」を制定し市職員を中心に、手話に親しんでいただくための活動を行っています。皆さんも一緒に手話を楽しく学びましょう(^\_^)

「水曜日」



手のひらを上にして波のように左から右下に移動させます

「今週」



1 両手の手のひらを下に向け目の前を押し付けるようにします



2 右手の親指・人差し指・中指を立てて左から右へと移動します

## こんにちは 母子保健推進員です

【問い合わせ】  
塩田庁舎 健康づくり課  
☎0954-66-9120



### 主な活動内容

- ・赤ちゃん訪問（4・5か月児）
- ・1歳児バースデーカードの配布
- ・はみがき教室の開催
- ・乳幼児健診等への協力
- ・おゆずり会

### 母子保健推進員（H30.4～H32.3.31）

中森多喜子	鳥越	高井サチ子	北下久間	太田みわ子	下岩屋2区
中島 暢子	石垣	津留 郁子	井手川内	河納久美子	式浪
森山恵美子	五町田第五	一ノ瀬由紀子	温泉4区	古瀬 光子	式浪
田中 恭子	福富	田中 厚子	温泉4区	佐熊 幸美	式浪
淵野美喜子	熊野	田中三代子	温泉4区	樋口 徳子	三坂
峰松美佐子	布手	宮田 佳苗	上不動	白濱由美子	皿屋
神近 美穂	本谷	井上 悦子	下不動	東 律子	皿屋
田中 幸子	大草野辺田	宮園美也子	上岩屋		
矢川 和代	南志田	北村 久美	上岩屋		

4月から、新しく母子保健推進員として活動しています。通称、「母推（ぼすい）さん」です。

私たち母推は、嬉野市の子どもたちの健やかな成長を支援するために、嬉野市から委嘱を受けて地域で活動しています。子育てのことなど、ひとりで悩まずに、気軽に声をかけてくださいね。

## シリーズ 認知症



### シリーズ12 (1)アルツハイマー型認知症

今回は、様々な症状への接し方について紹介します。

#### 【興奮】

介護者にとっては些細なことに感じることで、本人にとっては不安を感じたり自尊心を傷つけられたことにより興奮してしまうことがあります。

様々なことが理解できなくなり感情を上手くコントロールすることが出来なくなってしまい暴力をふるってしまうこともあります。

興奮している人を力づくで抑えようとしたり介護者が興奮して接してしまうとますます興奮が強くなってしまいがちです。

頭ごなしに否定したり説得しようとするのではなく本人の気持ちに寄り添って理解しようとするのが大切です。

とはいえ、興奮している人を前に悠長なことを言え

ない時もあります。

まずは本人に落ち着いてもらうように、興奮の原因がはっきりしている時は、本人の興味のある話題などに注意をそらすようにしてみます。危険が無いことを確認しその場を少し離れるのもいいでしょう。

興奮が頻繁にあると介護者は大変ですが、本人も精神的に不安定で辛い思いをしています。暴力的なことが長く続くようであれば病院の受診も必要です。

日頃から批判的に接することを避け安心感が得られるよう心掛けてください。日常生活や環境の見直しも大切です。介護者との良好な関係が精神面の安定には必要不可欠です。

今回は異常行動、脱抑制について紹介します。

#### 問い合わせ

嬉野市役所 福祉課 ☎0954-42-3306  
認知症疾患医療センター ☎0954-43-0003 (担当 廣瀬)

今月のかわいいお子さまを紹介します！

# すすくうれしの元気っ子

えがしら  
江頭まどか  
ちゃん  
(1歳4ヵ月)



いつも大きな声にニコニコ笑顔でみんなを和ませてくれる女の子です。元気いっぱい育ててね。

ふちのると  
瀧野道叶  
くん  
(7ヶ月)



ニコニコ可愛い笑顔は  
パパとママの宝物です☆

市報うれしの中では、小学生までのお子さんのご登場をお待ちしています。お子様のお名前(ふりがな)、年齢、コメントおよびお子様の写真を添付して下記アドレスまたはQRコードからアクセスして送信してください。

メールアドレス：[joho@city.ureshino.lg.jp](mailto:joho@city.ureshino.lg.jp)

QRコード



- \* 個人情報は適正に管理し本業務のみで使用します。
- \* 応募件数によっては、掲載できない可能性があります。ご了承ください。
- \* ご応募頂いた場合、こちらから返信メールを差し上げています。

問い合わせ

塩田庁舎 企画政策課  
☎0954-66-9117

## うれしの いろいろ

### 第3回 白黒カチガラス



### うれしの いろいろとは?

嬉野ビギナーである大門が嬉野で気になったアレコレをご紹介しますコーナーです。



さかほらこぼっぺ  
サポート  
大門 光

鳥って地域によって見かける種類が全然違いますよね。例にもれず嬉野に来てからも鳥の違いに驚かされることが多々あって、カチガラスを見たときの「誰?!」は特に強いものでした。調べてみると日本ではほぼ佐賀にしか生息しないとあるではないですか。知らなかった、どうりで今まで見かけたことがないはずよね...

## ◎今月の表紙：栄養教室

掲載しきれなかった取材時の様子を、ぜひ動画でお楽しみください！



## この「市報うれしの」は Catalog Pocket

機能付き!! 多言語で読める! シャベリ出す!!

下のQRコードより無料アプリ「Catalog Pocket」をインストールし、「市報うれしの」で検索!!



Apple



Android



嬉野市の人口 26,492人 前月比12人減  
男性 / 12,423人 女性 / 14,069人

◎嬉野地区……13,811人 ↑ ◎久間地区……3,498人 ↓ ◎全世帯 計9,853世帯  
◎五町田地区…3,898人 ↓ ◎塩田地区……2,982人 ↓ (前月比21世帯増)  
◎吉田地区……2,303人 ↓ 平成30年4月30日現在 (住民基本台帳に基づく)