

市報 平成29年 | 2017. September vol.139

# うれしの

9月号 ひとにやさしいまちのホットな情報  
<http://www.city.ureshino.lg.jp/>



FEATURE  
CITY HISTORY  
URUSHINO  
特集

地域の未来を支える

## 地域包括ケアシステムとは？



この市報のAR部分にスマートフォンをかざすと動画が楽しみいただけます。

スマートフォン・タブレット対応  
**「嬉野市」アプリ**  
嬉野市

- ①スマートフォンやタブレットに無料アプリ「嬉野市」をダウンロードしてください。
- ②嬉野市アプリを起動させ、「AR動画カメラモード」をタップして下さい。
- ③メニューボタンから「市報うれしの9月号」をタップすると、カメラビューになります。その状態で市報うれしの内の「AR」と記されたマークの近くにスマートフォンをかざすと、動画が視聴できます。

スマホでも「広報紙」が  
ご覧いただけます(マチイロ)  
QRコードを読み取り後、アプリを  
ダウンロード。「お住まいの地域」を  
嬉野市に設定するとご覧頂けます。



iOS Android  
問い合わせ 塩田庁舎  
企画政策課 ☎0954-66-9117

2 **特集** 地域の未来を支える  
地域包括ケアシステムとは？

4	うれしの知っトコ	10	暮らしのカレンダー
8	まちかどかわら版	14	文化・スポーツ
9	健康	17	市民のひろば

# 地域の未来を支える 地域包括ケアシステムとは？



嬉野市でも **3人に1人が65歳以上**で高齢化率31%を超えています。  
さらに将来の嬉野市を支える若者の減少や介護人材の不足も深刻な状況と言えます。  
しかし重度な要介護状態であっても、住み慣れた地域で自分らしい人生を続けることができるように、医療・介護・予防・住まい・生活支援が一体的に提供される体制づくりを作り上げていくことが重要となります。まさに嬉野市民の自主性や主体性に基づき、それぞれの地域の特性に応じた支え合いの仕組みづくりが必要になります。

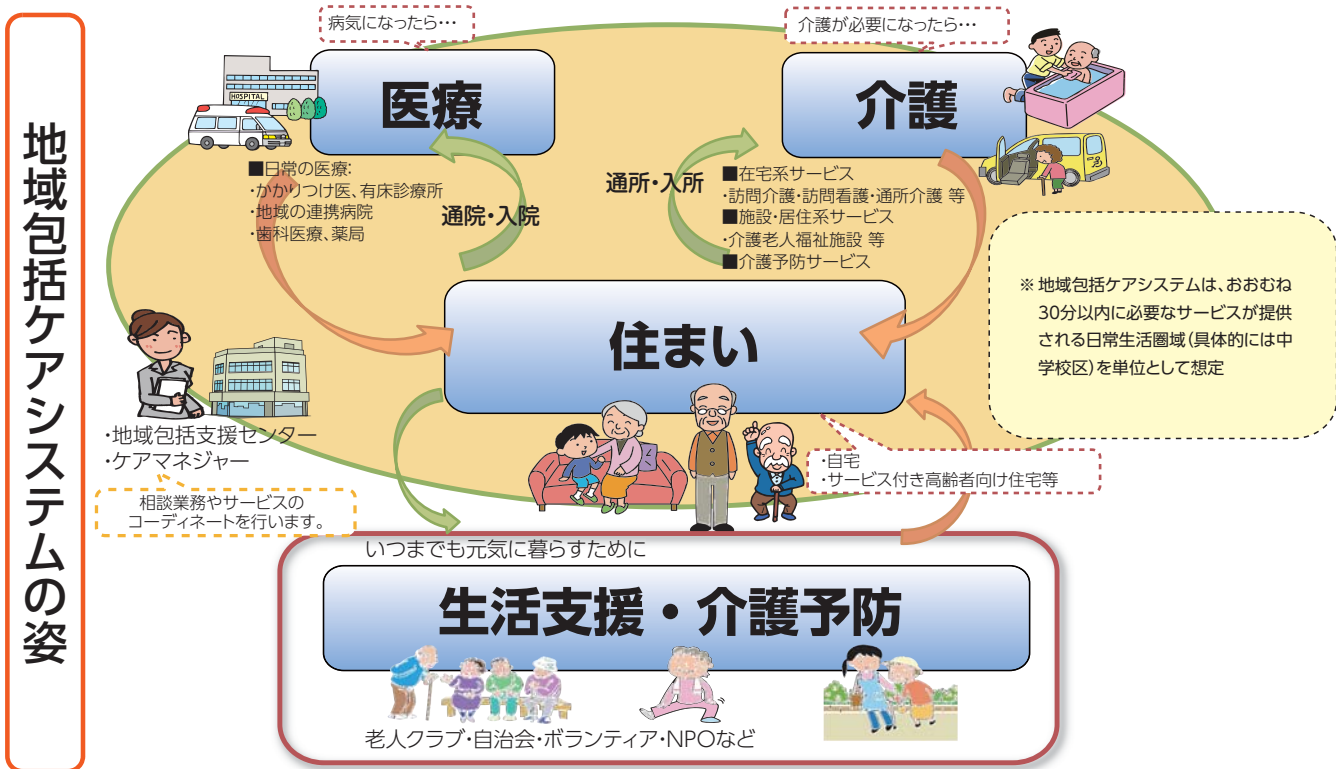

## 地域包括ケアシステムの前提

- 自助**：自分自身や家族が行う介護保険や医療保険の自己負担
- 互助**：ボランティア支援、コミュニティ活動、住民自らの取り組み
- 共助**：介護保険・医療保険制度による給付
- 公助**：介護保険・医療保険の公費部分、自治体等の提供するサービス

市民の互助の力が  
地域に必要なとなっ  
てきます！

**市民自らが考え、自らの手で地域を守っていく制度**

「嬉野市生活支援体制整備事業」がH28. 4月よりスタート！

高齢化が加速していく中、これまでどおり行政や福祉専門分野のサービスだけでは、高齢者を支えきれない時代となってきています。高齢者を取り巻く様々な課題がある中で、市民自らの手で地域を守り、住民同士で支え合う仕組みづくりをこの制度で進めて行きます。そのまちづくりのサポート役が**地域支え合い推進員（生活支援コーディネーター）**です。

特集

うれしの知った

かわら版

健康

カレンダー

文化スポーツ

市民のひろば

**第1層協議体（市全体）**

設置済

生活支援の資源をさがす・つくる、会議に近い場



**地域支え合い推進員**

市全域（溝口 道昭）  
済昭園在宅介護支援センター  
☎ 0954-66-5665

**第1層協議体**では、生活支援コーディネーターを中心に嬉野市全体を捉えた地域資源（様々な住民活動や支援、人材など）の掘り起こしや地域の現状や課題を把握し、市民や各団体とのネットワークを結び、情報の共有を行いながら、第2層への提案や実際の活動へ繋げて行きます。

**第2層協議体（中学校単位）** …お喋りしながら地域について話し合う市民参加型の場

地域支え合い推進員



塩田地区（筒井 一步）  
嬉野市社会福祉協議会  
☎ 0954-66-9131

地域支え合い推進員



嬉野地区（溝口 万友美）  
嬉野市社会福祉協議会  
☎ 0954-42-2020

地域支え合い推進員



吉田地区（野中 智恵美）  
NPO法人こだま  
☎ 0954-43-8050

**第2層協議体**では、**高齢者の生活支援のために住民自ら何ができるか**、それぞれの地域の特性に合った支援を中学校単位で組織された協議体で、3地区毎の地域支え合い推進員（生活支援コーディネーター）と一緒に考える場です。**どのような事が地域で必要とされ、市民自らのように支援を行っていくかを**勉強会やワークショップを通じて、市民の皆さんと具体的に検討を行っていきます。

**住民自らによる高齢者への生活支援**

支援例:移送サービス・生きがいサロンづくり・見守り・配食支援など

**地域の支え合いで安心して暮らせるまちへ**

第2層協議体で話し合ったそれぞれの地域で必要とされている支援を、実情に合った規模や内容で地域の人材で少しずつ行っていく、自ら考えた支え合いの仕組みを住民の手で作っていくことになります。

**【地域支え合い推進員の役割】**

- ・既存の地域資源（住民活動や支援、人材等）の把握
- ・地域に不足するサービスの創出、担い手の養成
- ・支援に対する連携体制づくり、ネットワークづくり
- ・市民話し合いの場の提供、協議体への提案や実際の活動への助言や協力 等々

皆さんと一緒に嬉野市の今と将来について考え、地域で高齢者を支え合っていきましょう！活動の内容を詳しく知りたい方、自分も何か協力したいとお考えの方等ありましたら、遠慮なく各推進員又は下記までご連絡下さい。

**お問い合わせ先** 済昭園在宅介護支援センター ☎0954-66-5665  
嬉野市役所 嬉野庁舎 福祉課 ☎0954-42-3306



## 市営浄化槽を設置しませんか？

問い合わせ 嬉野庁舎 環境下水道課  
☎0954-42-3317

### 市営浄化槽事業とは

市営浄化槽事業とは、合併処理浄化槽を市が設置し、維持管理するものです。事業のエリアは、将来に渡り下水道整備を行わない地域が対象となり、下記の地区以外の嬉野市全域になります。

1. 公共下水道の事業計画区域（公共下水道が整備済及び整備予定のエリア）
2. 農業集落排水の供用開始区域



市が行う範囲  
○浄化槽本体の設置  
○放流管の設置（10mを限度）  
○プロアの設置

個人が行う範囲  
○駐車場仕様の補強工事  
○排水設備（宅内排水）の設置  
○放流ポンプの設置 など

今年度の新規設置予定基数は90基となっており、申請については随時受付を行っております。また、既に個人で設置している合併処理浄化槽につきましても、市に帰属することによって市営浄化槽として市が管理します。帰属の条件は下記のとおりです。

- ①法令に定める保守・点検並びに清掃、及び法定検査を行っているもの。
  - ②適正に維持管理されており、修繕等の必要がないこと。
  - ③ブロワ等の機械及び消耗品が耐用年数を経過している場合、帰属決定前に交換してあること。（耐用年数…ブロワ本体7年、消耗品1年）
  - ④法定検査の結果、不適正でないこと。等
- 事業の詳細につきましては、上記連絡先までお問い合わせください。



## 国保の制度改正についてのお知らせ

問い合わせ 塩田庁舎 健康づくり課  
☎0954-66-9120

### ●平成30年4月から国保運営者が改正になります

国民皆保険を将来にわたって守り続けるため、平成30年4月から、これまでの市町村に加え、都道府県が財政運営の責任主体となり、安定的な財政運営や効率的な事業の確保等、国保運営に中心的な役割を担い、制度の安定化を目指すこととなりました。

佐賀県の主な役割	嬉野市の主な役割
・財政運営の責任主体	・国保事業費納付金を佐賀県に納付
・国保運営方針に基づき、事務の効率化、標準化、広域化を推進	・資格を管理（国保被保険者証等の発行）
・市町ごとの標準保険税率を算定・公表	・標準保険税率等を参考に国保税率を決定 ・国保税の通知・収納
・保険給付に必要な費用を、全額、市町に対して支払う ・市町が行った保険給付の点検	・保険給付の決定、支給
・保健事業において市町に対する、必要な助言・支援	・被保険者の特性に応じたきめ細かい保健事業を実施

お菓子・お茶のパッケージをはじめ、特殊印刷から屋内外サイン・ディスプレイなど、お客様に最適な販促ツールを企画・ご提案！

**昭和堂はあなたの販売促進パートナーです。**

販売促進サポート会社  
**株式会社 昭和堂**

■アクティブ・クリエイション本部 TEL.0957-22-6000  
■アクティブ九州 TEL.092-471-8200 ■佐賀オフィス TEL.0952-33-1221  
■アクティブ長崎 TEL.095-821-1234 ■五島オフィス TEL.0959-72-2141

http://www.showado.co.jp 広告

特集  
うれしの知っトコ  
かわら版  
健康  
カレンダー  
文化・スポーツ  
市民のひろば



平成29年度 自衛隊採用案内

問い合わせ

自衛隊佐賀地方協力本部 <http://www.mod.go.jp/pco/saga/>  
 ☎0952-24-2291  
 武雄地域事務所 ☎0954-23-8304

- 多様な職種** 陸・海・空自衛隊それぞれに多様な職種があり、そこで一人一人の実力が発揮できます。  
**給与・各種手当** 基本給与のほか、年に2回の期末・勤勉手当が支給されます。  
**各種資格免許** 自衛隊では職種により各種資格免許を取得することができます。

特集

うれしの知っトコ

かわら版

健康

カレンダー

文化・スポーツ

市民のひろば

募集種目	受験資格	受付期間	1次試験日
一般曹候補生 (男子・女子)	18歳以上27歳未満の者	7月1日～9月8日	9月16日
自衛官候補生 (男子)	18歳以上27歳未満の者	年間を通じて行っています	受付時にお知らせします
自衛官候補生 (女子)	18歳以上27歳未満の者	7月1日～9月8日	9月16日
航空学生 (海上・航空)	高卒(見込含)21歳又は23歳未満の者 ※	7月1日～9月8日	9月18日
防衛大学校学生	高卒(見込含)21歳未満の者	推薦 9月5日～9月7日	9月23・24日
		総合選抜 9月5日～9月7日	9月23日
		一般(前期) 9月5日～9月29日	11月4・5日
		一般(後期) 30年1月20日～1月26日	30年2月17日
防衛医科大学校医学科学生	高卒(見込含)21歳未満の者	9月5日～9月29日	10月28・29日
防衛医科大学校看護学科学生 (自衛官候補看護学生)	高卒(見込含)21歳未満の者	9月5日～9月29日	10月14日
陸上自衛隊高等工科大学校生徒	中卒(見込含)17歳未満の男子	推薦 11月1日～12月1日	30年1月6～8日 ※いずれか1日を指定されます
		一般 11月1日～30年1月9日	30年1月20日

※ 航空学生の応募資格(年齢)は、海上自衛隊・23歳未満、航空自衛隊・21歳未満です。



自衛隊佐賀地方協力本部  
 JAPAN SELF DEFENSE FORCE SAGA PROVINCIAL COOPERATION OFFICE



敷地面積3,000㎡以上の太陽光発電設備等の設置は平成29年10月1日から届出が必要となります。

嬉野市では、再生可能エネルギー発電設備(太陽光・風力等)の適切な設置を促すため、嬉野市再生可能エネルギー発電設備設置指導要綱を制定しました。

この要綱の対象となる設備は次のとおりです。

- 敷地面積3,000㎡以上の設備(太陽光・風力等)
- 平成29年10月1日以降に設置事業に着手する発電設備

※設備設置の際は、事業着手前に届出が必要です。



問い合わせ

塩田庁舎 企画政策課 ☎0954-66-9117



10月1日現在で就業構造基本調査を実施します。



この調査は、日本の就業・不就業の実態を明らかにすることを目的として、統計法に基づき実施する国の重要な統計調査です。調査結果は、雇用政策、経済政策などの企画・立案のための基礎資料として活用されます。

皆様により便利にご回答いただくため、パソコンやスマートフォンを使って、簡単に回答することが可能となっています。調査の対象となった世帯には、統計調査員が伺いますので、調査の趣旨をご理解いただき、ご回答をお願いいたします。

総務省統計局・佐賀県・嬉野市



交通事故・債務整理

広告

無料法律相談会

ところ:西九州総合法律事務所内

ご予約 ☎0954-27-8056

西九州総合法律事務所 受付時間 9:00～18:00/夜間土日応相談  
 住所:武雄町大字武雄 5650-26(税務署そば) 詳しくは... 西九州総合法律事務所 検索



**鹿島看護学校  
平成30年度生徒募集**

出願手続等の詳細はお問い合わせください。  
**入試区分** ①一般入試 ②社会人入試  
 ③施設推薦入試  
**募集人員** ①、②、③合わせて40名  
**受験資格** ①中学校卒業（見込）以上の者  
 ②高校を平成28年3月以前に卒業の者  
 ③医療・福祉施設に継続勤務1年以上  
 で施設長（医師）の推薦がある高校  
 卒業（見込）者  
**出願期間** 平成29年9月7日（木）～10月5日（木）  
**入試日** 平成29年10月7日（土）  
**合格発表** 平成29年10月11日（水）  
**試験科目** ①国語、数学、集団面接・討議  
 ②③作文、集団面接・討議

**学校見学会開催**  
**日時** 平成29年9月17日（日） 10：00～12：00

**問い合わせ** 〒849-1311 鹿島市大字高津原813  
 鹿島看護学校 ☎0954-63-3969  
 ホームページへアクセス  
 [鹿島看護学校](#) [検索](#)



**知的障害者  
更生相談所  
巡回相談のご案内**

◆**日時** 平成29年  
10月4日（水）  
 ◆**会場** 武雄市文化会館  
 ◆**相談員** 知的障害者更生  
相談所職員等  
 ◆**相談内容** 療育手帳等に関  
する相談（再判定のみ）  
 ◆**対象者** 知的障がい者  
（18歳以上）及びその家族  
 ◆**予約** 平成29年9月25  
日（月）まで  
 ※人数に制限がありますので、  
お早めにご相談ください。

**問い合わせ**  
 嬉野庁舎 福祉課  
 ☎0954-42-3306  
 塩田庁舎 子育て支援課  
 ☎0954-66-9121



**身体障害者更生相談所  
巡回相談のご案内**

◆**日時** 平成29年10月13日（金）  
 ◆**会場** 鹿島市生涯学習セン  
ター エイブル  
 ◆**相談員** 身体障害者更生相談所  
職員等  
 ◆**相談内容**  
 (1)補装具交付の要否・処方判定業務  
 (2)身体障害者手帳の新規・等級変  
更の要否診断  
 (3)医療、その他の更生相談及び指  
導業務  
 ◆**対象者** 肢体不自由者・聴覚障がい者  
 ◆**予約** 平成29年10月6日（金）まで  
 ※人数に制限がありますので、お早  
めにご相談ください。

**問い合わせ**  
 嬉野庁舎 福祉課  
 ☎0954-42-3306  
 塩田庁舎 子育て支援課  
 ☎0954-66-9121



**「平成29年度障害者就職面接会」  
お知らせ**

就職を希望する障害のある方に、多くの企業との就職  
 についての情報交換の場を提供し、企業におかれまして  
 は障害者雇用を積極的に推進していただくことを目的に、  
 障害のある方と企業の出会いの場としての『障害者就職  
 面接会』を開催されます。

開催日時	開催場所	主催
平成29年 10月11日（水） 13:30～16:00	佐賀県総合体育館 （大競技場） 佐賀市日の出 1-21-15	・佐賀労働局 ・県内ハローワーク ・佐賀県 ・独立行政法人高 齢・障害・求職者 雇用支援機構佐 賀支部 ・佐賀県経営者協会

**問い合わせ**  
 ハローワーク武雄 ☎0954-22-4155 ハローワーク鹿島 ☎0954-62-4168



**「子どもの幸せを考えるための  
アンケート調査」の結果について**

少子化や子どもの貧困などの問題が全国的に深刻化・  
 顕在化していく中、本調査は、嬉野市に暮らす市民が安  
 心して子どもを育てるために必要となる取り組みについ  
 て検討するにあたり、子どものいる家庭の生活状況や子  
 どもの様子、子育ての悩みや困りごと等の実態を把握す  
 ることを目的に0歳～17歳のお子さんをお持ちの保護者  
 の方を対象に実施しました。ご協力いただきました方々  
 にお礼申し上げます。調査結果について下記の嬉野市  
 HP に掲載しておりますのでご覧ください。

アンケート調査集計結果報告書【概要版】  
 嬉野市 HP <http://www.city.ureshino.lg.jp/shimin/43.html>

シリーズ **認知症**

認知症疾患医療センターでは、県民の方々に認知症に関す  
 る正しい知識を学んで正しく理解してもらえるよう、県民公  
 開講座を開催します。この機会に是非ご参加ください。

**シリーズ⑤ 佐賀県認知症県民公開講座**  
 「地域で支えよう認知症の人たちを  
 ～認知症をもっと身近に～」

**日時**：平成29年10月1日（日） 13時より（開場は12時）  
**場所**：嬉野市社会文化会館リバティ  
**主催**：医療法人財団友朋会嬉野温泉病院 認知症疾患医療セ  
ンター 佐賀県  
**後援**：杵藤地区広域市町村圏組合  
 認知症の人と家族の会佐賀県支部

**プログラム**：  
 13：05 特別講演  
 「本気の認知症予防ナウ」  
 東京医科歯科大学医学部特任教授  
 医療法人社団創知会



メモリークリニックお茶の水 院長 朝田 隆 先生  
 14：45 にわか劇場  
 「家族が認知症！こんなときどうする」  
**出演**：かしまんにわか一座  
 賑わい商 はっぴい♡かむかむ



**問い合わせ**  
 認知症疾患医療センター  
 ☎0954-43-0003（担当 廣瀬）  
 嬉野市地域包括支援センター  
 ☎0954-42-3306（嬉野庁舎福祉課）

特集

うれしの知っトコ

かわら版

健康

カレンダー

文化・スポーツ

市民のひろば



**平成29年度 計量器（はかり）  
定期検査を実施します**

売買等の取引や業務上の証明行為等に使用している計量器は2年に1度その精度を確認するために、使用者が定期検査を受けることが義務づけられています。検査対象のものは必ず受検しましょう。なお、受検には検査手数料が必要です。

**□集合場所検査**

計量器の秤量が250kg以下のものが対象です。下記検査場所に計量器をお持ち込みください。

期日	時間	場所
9月22日(金)	14:00~16:00	嬉野市公会堂ロビー
9月25日(月)	10:30~15:30	嬉野市公会堂ロビー
9月26日(火)	10:30~12:00	吉田公民館玄関前
	13:30~15:30	嬉野市中央公民館(塩田)玄関前

**□所在場所検査**

大型の計量器や工作物に取り付けられていて持ち込みができないもの、または集合場所検査で受検できなかった計量器を所在する場所で行う検査です。詳細については、佐賀県計量協会にお問い合わせください。

**問い合わせ**

嬉野庁舎 うれしの温泉観光課 商工グループ  
☎0954-42-3310  
佐賀県計量協会 ☎0952-31-1411

**第11回とうせん祭**

県立うれしの特別支援学校の児童生徒が、日頃の学習の成果の発表や製品・作物の販売を行います。

皆さま、ぜひお越しください。

**と き** 10月7日(土) 9時30分～

**と ころ** うれしの特別支援学校(嬉野市塩田町)

**内 容** 午前の部 ステージ発表  
午後の部 作業製品販売など



とっぴーちゃん  
(うれしの特別支援学校  
マスコットキャラクター)

**問い合わせ**

佐賀県立うれしの特別支援学校 ☎0954-66-4911



昨年度の「とうせん祭」ステージ発表



昨年度の「とうせん祭」での販売会



**平成30年度 佐賀県農業大学校  
学生募集**

◎募集定員 本科(2年制) …50名  
専科(1年生) …若干名

野菜、米麦大豆、花き、果樹、畜産などが学べます。生産から加工や販売など6次産業化にも対応。

◎応募資格 既高卒者又は平成30年3月高卒見込の者

◎入学試験日

- ・推薦入試(高校長推薦又は市町長推薦) …平成29年11月2日(木)
- ・一般入試(一次) …平成30年2月2日(金)
- (二次) …平成30年3月13日(火)

**問い合わせ**

佐賀県農業大学校 養成部 教務担当  
☎0952-45-2144 Fax 0952-34-7004  
E-mail: noudai-kyoumu@pref.saga.lg.jp

**塩田町建設業協会ボランティア作業**

塩田町建設業協会は、7月21日(金)久間子守保育園にて、園内の砂場抗菌施工を実施しました。



子どもたちが安全・安心な砂場で元気いっぱい遊び、健やかな成長の一助になれば幸いです。

**九州北部豪雨への義援金  
塩田中学校**

塩田中学校生徒会により18,113円の寄付が集まりました。

ご協力いただいた皆様にお礼申し上げます。



**広告**



弁護士法人

**みどり法律事務所**

Midori Law Office

**弁護士 鬼橋正敏(佐賀県弁護士会所属)**

事務所 〒843-0022 佐賀県武雄市武雄町大字武雄字竹下5663-2

T E L 0954-22-6331 F A X 0954-22-6332

特集

うれしの知っトコ

かわら版

健康

カレンダー

文化・スポーツ

市民のひろば

URESHINO まちかど かわら版

嬉野市制作の TV 番組を Web 配信しています。  
うれしのほっとステーション



こちらの QR コードからご覧いただけます

毎週木曜更新 ぜひ、ご覧ください。

全九州ジュニア空手道選手権大会入賞

平成29年7月2日(日)福岡市九電記念体育館にて開催されました、新日本空手道連盟 正道会館 全九州ジュニア空手道選手権大会にて嬉野市の山下 零王君が出場し、見事入賞されました。今大会では、九州、四国から幼年から中学生までの男女、型競技177名、組手競技320名過去最高の497名が集い、競い合いました。零王君は小学1年生クラス組手競技、型競技に出場し、組手で準優勝、型では優勝と好成績を修めました。大規模な大会は初めての出場でしたが、臆することなく、日頃の稽古の成果を発揮しました。

〈本人から一言〉

次は、どちらも優勝したいので、練習頑張ります！



いいちこスピリッツ 発表会

麦焼酎「いいちこ」などを手がける総合醸造企業の三和酒類(株)から、今年5月、嬉野の釜炒り茶エキスを抽出した蒸留酒「ナチュラルフレーバーグリーンティー」が発売され、商品発表会が開催されました。

三和酒類の担当者より、商品開発までの経緯が紹介された後、市内の旅館・飲食店・茶業などの関係者が試飲し、「お茶の香りが爽やかで飲みやすい。新たなうれしの茶の特産品になれば」と期待を膨らませました。

現在は、2千本限定で嬉野市内だけで販売されており、市内の飲食店、旅館等でも提供されています。



子ども一日民生・児童委員委嘱活動

7月31日(月)、子ども一日民生・児童委員委嘱活動が開催され、嬉野町内の各小学校5・6年生の子どもたち51名が、民生・児童委員の日頃の活動を体験しました。嬉野市公会堂での委嘱状の交付の後、ひとり暮らしの高齢者宅等を訪問し、近況を尋ねたり、悩み事を聞いたりしてひと時を過ごしました。この活動は、嬉野町民生児童委員協議会(松本龍生会長)が民生・児童委員の存在と活動を広く知ってもらおうと、毎年行っており、今年で12回目となりました。



特集

うれしの知っと

かわら版

健康

カレンダー

文化・スポーツ

市民のひろば



## 高血糖が「腎症」を招きます!



嬉野市民に多い糖尿病、高血糖状態が続くと、血液中で増えたブドウ糖が全身の血管を傷つけ、様々な障害の原因となります。そのひとつが糖尿病性腎症という慢性腎臓病（CKD）で、悪化すると腎不全に陥り、人工透析や腎臓移植などの治療が必要となります。

高血糖状態が、腎臓にどのような影響を与えるのでしょうか？

特集

うれしの知ったこ

かわら版

健康

カレンダー

文化・スポーツ

市民のひろば

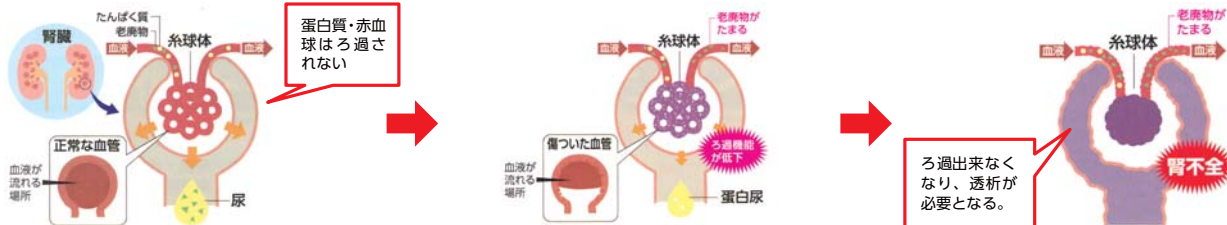

### ●正常な腎臓の働き

腎臓は、糸球体と呼ばれる細小血管の集まった組織からなり、血液中の老廃物などを尿として体外に排出するために、血液をろ過する働きがあります。また、体に必要な成分は体内に再吸収させます。

### ●血管が傷ついた腎臓

血液中のブドウ糖により糸球体の細小血管が傷つけられ、血漿蛋白が尿中へ漏出します（蛋白尿・潜血尿）。次第に血液中の老廃物のろ過機能が低下します。

### ●腎不全

老廃物・水分・電解質が排出されなくなります。これらが体内に溜まった状態では生命を維持することが出来ない為、人工透析が必要となります。

## 糖尿病性腎症を早期発見するための検査とは？

特定健診では、

- ◆クレアチニン検査
- ◆eGFR 検査
- ◆尿検査（蛋白尿・潜血尿）

追加検査

- ◆微量アルブミン尿検査  
蛋白尿が検知されない段階でも、微量アルブミン尿が検知されれば腎機能の低下がわかります。

嬉野市では、**糖尿病性腎症重症化予防訪問**を実施しています。

**糖尿病で未治療・治療中断の方、腎機能が低下してきた方**には、保健師・管理栄養士が訪問させていただきます。

## 旬の野菜を味わおう

生活習慣病などを予防し、健康な生活を維持するための目標値の一つに『野菜類を1日350g以上食べましょう』が掲げられています。しかし、毎日食べているつもりでも、多くの人は350gの摂取目標を達成していません。

調理の工夫をしたり、簡単に野菜が摂取できる料理を取り入れ、1日(小鉢)5皿分を食べる事を目指しましょう!

おいしくて栄養価の高い野菜を食べるには“旬の野菜”を食べる事をおすすめします。そこで家庭で簡単にできるレシピを紹介します。

### ナスのチーズ田楽

【材料】(4人分)

- { なす ……………200g (約2本)
- { サラダ油……………小さじ1
- { 鶏ひき肉 ……………100g
- { サラダ油……………小さじ1
- { みそ……………小さじ2
- { 酒……………小さじ2
- ⑦ さとう……………小さじ1
- しょうが汁……………小さじ1
- ピザ用チーズ ……………50g
- ピーマン ……………1/2個

【作り方】

- ①フライパンに油を熱し、鶏ひき肉を炒め、⑦を加えて弱火にかけて混ぜながら練る。
- ②なすは4枚に切り分け、切り口に格子状の切れ目を入れ、油をひいたフライパンで両面焼く。
- ③焼いたなすの上に①とチーズをのせ、蓋をして弱火で3分ほど蒸し焼きにする。器に盛り、薄く輪切りしたピーマンを添える。





# 催し

問い合わせ／嬉野公民館 ☎0954-42-3316

行事名	開催日	時間	場所	問い合わせ
英会話教室	9/6-27	19:30~21:00	嬉野文化センター	嬉野公民館 ☎0954-42-3316
ことぶぎ大学 手芸教室	9/19 9/7	13:30~15:30	嬉野公民館 吉田公民館	
ことぶぎ大学 3B体操	9/1 9/15	13:30~15:30	嬉野市公会堂 吉田公民館	
ことぶぎ大学 舞蹈教室	9/8 9/4	13:30~15:30	嬉野市体育館 血屋公民館	嬉野公民館 ☎0954-42-3316
ことぶぎ大学 吟詠教室	9/13 9/22	13:30~15:30	嬉野市公会堂 血屋公民館	吉田公民館 ☎0954-43-9304
ことぶぎ大学 小筆教室	9/22 9/8	13:30~15:30	嬉野公民館 吉田公民館	
ことぶぎ大学 一般教養	9/26	13:30~15:30	嬉野市公会堂	

# し尿汲み取り日程表(嬉野)

問い合わせ／環境下水道課 ☎0954-42-3317

(株)環境衛生管理センター		(株)環境衛生管理センター	
湯野田	1 井手川内・下野	上岩屋	16 西吉田・血屋
第1土曜	2 第1土曜	日曜	17 日曜
日曜	3 日曜	敬老の日	18 敬老の日
湯野田	4 井手川内・下野	上岩屋	19 西吉田・血屋
不動山	5 井手川内・下野・今寺	上岩屋	20 真上吉田・西川内
不動山	6 今寺	下岩屋	21 真上吉田・西川内・春日・峰川原
不動山	7 式浪・三坂	下岩屋	22 春日・峰川原
下宿・内野	8 式浪・三坂	秋分の日	23 秋分の日
第2土曜	9 第2土曜	日曜	24 日曜
日曜	10 日曜	下岩屋	25 上吉田・東吉田・両岩
下宿・内野	11 式浪・三坂	下岩屋	26 上吉田・東吉田・両岩
下宿・内野	12 式浪・三坂	温泉区	27 上吉田・東吉田・両岩
下宿・内野	13 式浪・三坂	温泉区	28 上吉田・東吉田・両岩・下吉田・納戸料
下宿・内野	14 西吉田・血屋	温泉区	29 下吉田・納戸料
大野原・上岩屋	15 西吉田・血屋	第5土曜	30 第5土曜

※16日は午前中のみ

# 嬉野庁舎

〒843-0392 佐賀県嬉野市嬉野町大字下宿乙1185番地  
TEL 0954-43-1111(代表) FAX 0954-42-3300

# 塩田庁舎

〒849-1492 佐賀県嬉野市塩田町大字馬場下甲1769番地  
TEL 0954-66-3111(代表) FAX 0954-66-3119



# 催し

問い合わせ／嬉野公民館 ☎0954-42-3316

行事名	開催日	時間	場所
若返り大学	9/11	9:30~10:30	リハ1 問い合わせ 塩田公民館 ☎0954-66-9129
菊花教室	9/12	9:00~12:00	
園芸教室	9/21	9:00~12:00	
絵画教室	9/1・15	13:30~16:00	
書道教室	9/1・15	14:00~16:00	
手芸教室	9/12-26	13:30~16:00	塩田公民館
リズムダンス教室	9/6・13・20・27	10:00~11:30	
塩田囲碁会	9/10	8:30~16:00	
サタデースクール(囲碁教室)	9/2-16	9:30~11:30	
サタデースクール(囲碁幼児)	9/2-16	9:30~11:30	
塩田Go!碁教室	9/9-23	9:30~11:30	
塩田元気っ子クラブ	9/6・13・20・27	15:00~17:00	
古文書研究会	9/14-28	10:00~12:00	歴史民俗資料館
郷土史研究会	9/12	9:00~12:00	楠風館 ☎0954-66-9206
相撲観句会	9/27	19:00~21:30	

# し尿汲み取り日程表(塩田)

問い合わせ／環境下水道課 ☎0954-42-3317

(有)塩田環境開発

日	月	火	水	木	金	土
3	4	5	6	7	8	9
10	11	12	13	14	15	16
17	18	19	20	21	22	23
24	25	26	27	28	29	30

- ①地区/鳥越・山口・殿ノ木庭・永石・平山・茂手 ⑦地区/町分・塩田・原町・布手・下野辺田・
- ②地区/鳥坂・下郷・石垣・新村・三ヶ崎 本谷・宮ノ元・畦川内・塩吹・鍋野
- ③地区/福富・大牟田・真崎・袋・五町田・2.3.4.5 ⑧地区/美野南・美野辺田・谷・熊野・
- ④地区/堤ノ上・中通・牛坂・北志田・西山 大草野南下・万才・角ノ谷・長谷
- ⑤地区/南志田・光武・北下久間 ⑨地区/大草野南上・大草野辺田・五代
- ⑥地区/冬野・南下久間・牛間田・中久間・のぞえ

# 嬉野庁舎

〒843-0392 佐賀県嬉野市嬉野町大字下宿乙1185番地  
TEL 0954-43-1111(代表) FAX 0954-42-3300

# 「継続が 予防につながる がん検診」

公益財団法人日本対がん協会2017年度がん征圧スローガン

9月はがん征圧月間です。がん検診は、継続して受けることが早期発見につながります。

嬉野市では、6種類のがん検診を半日（午前中）で一度に受診できる「総合がん検診」を実施しています。

また、より多くの方に受診していただけるよう、日曜検診も実施します（日曜検診は要予約）。ぜひ受診してください。

予約先：☎0954-66-9133

（塩田保健センター）

総合がん検診日程（日曜検診のみ掲載）

日程	場所
9月3日(日)	塩田保健センター
10月15日(日)	嬉野市公会堂
11月26日(日)	塩田保健センター
12月3日(日)	嬉野市公会堂

問い合わせ 塩田庁舎 健康づくり課 ☎0954-66-9120

## イベントのお知らせ

### 2017がん征圧県民のつどい

日 時：9月23日(土) 開場9時半～15時  
 場 所：アバンセホール（佐賀市天神）  
 内 容：講演「今だからお話しできる【がん】の話！」村野武範氏  
 公演「かわそえスポーツクラブの皆さんによるチアダンス」  
 定 員：300名（受付順）※事前お申し込みで、先着100名様に  
 骨粗鬆症無料検診（当日受診券）をプレゼント。  
 申込期限：9月15日(金)  
 問い合わせ：公益財団法人佐賀県健康づくり財団  
 総合保健協会事務所 ☎0952-25-2320

特集

うれしの知ったコ

かわら版

健康

カレンダー

文化・スポーツ

市民のひろば

## 健康アクション佐賀21

参加者募集

### 歩いて学ぶ糖尿病ウォークラリー in 唐津

平成29年10月22日(日)

集合時間 9:30（雨天屋内決行） 解散予定 15:00

唐津市ふるさと会館 アルピノ 多目的ホール  
 佐賀県唐津市新興町2881-1 ☎0955-75-5155

今年はテレビでも取り上げられているスロージョギングの実技指導も行われます。

#### ウォークラリーとは？

数名のグループで参加者の体力に合わせ、コース図にしたがってチェックポイントを探し、クイズを解きながら楽しく歩く競技です。ご家族、ご友人をお誘いの上、皆さんでご参加下さい。

#### スロージョギング®とは？

隣の方と話ができるくらいの疲労をためない速度で走ります。誰でもラクに！楽しく！ニコニコペースで走るジョギングです。スロージョギング®を継続して行くと、生活習慣を予防改善し、スリムな体型になり、体力もつき、数ヵ月後には素敵な自分に出会えます。

※スロージョギングは、一般社団法人日本スロージョギング協会の登録商標です。

過去に行われたウォークラリーの様子は、糖尿病サイト (club-dm.jp) 内「ウォークラリー」ページでご覧になれます。

QRコードで簡単アクセス



<http://club-dm.jp>

参加費：無料

申込締切：平成29年10月10日(火)（電話にて必ず事前にお申し込み下さい）

注意事項：①主治医に相談し、必ず許可を得てください。②昼食は各自でご持参ください。

参加対象：ウォーキングに関心がある方はどなたでも  
 コース：「いにしへのロマンが息づく」唐津～曳山展示場と唐津城が見どころです。（歩行距離の目安7km）

アクセス：●JR唐津駅から徒歩1分 ●駐車場（有料）が少ない為、極力、公共交通機関をご利用下さい

## 嬉野市母推さんの

# おゆずり会

会場：嬉野市公会堂



2017年10月20日  
**Friday** 10:00～

なくなり次第終了



## おゆずり品募集中！

対象：0歳～6歳のベビー服、子ども服（冬物のみ！）

※サイズ毎に分けて出してください。

受付期間：9月20日(水)～10月4日(水)

受付場所：嬉野保健センター  
 塩田保健センター

嬉野保健センターは職員が常駐していません。職員不在時は案内をご覧ください。

### <受付できない物>

- ・シミや毛玉のひどい物
- ・靴下
- ・何回も着た服、色あせがひどい物
- ・下着類

主催／嬉野市母子保健推進協議会  
 事務局／嬉野市役所 健康づくり課内  
 0954-66-9120

# ◆脳ドック・人間ドックのお知らせ◆

病気の早期発見、早期治療を目的に脳ドック及び人間ドックを実施しています。

申込場所 ○塩田庁舎 健康づくり課  
○嬉野庁舎 福祉課  
※電話での申し込みはできません。

持参する物 印鑑、健康保険証

定員まであとわずか！  
お急ぎください！

脳ドック		人間ドック	
実施期間	平成29年7月1日～平成30年1月31日	実施期間	平成29年7月1日～平成30年1月31日
対象者	・市内に住所を有する者 ・今年度、満40歳以上65歳以下の者 ・市税の滞納がない者	対象者	・市内に住所を有する者 ・今年度、満30歳以上65歳以下の者 ・市税の滞納がない者
実施機関	○嬉野医療センター ○うれしのふくだクリニック ○祐愛会織田病院	実施機関	○田中医院 ○朝長医院 ○福田病院 ○福田医院 ○太田医院 ○池田内科 ○うれしのふくだクリニック ○樋口病院 ○光武医院 ○谷口医院 ○西村医院
定員	100名（先着順）	定員	60名（先着順）
助成額	検査費用の8割助成（25,000円限度） ※検査費用は医療機関によって異なりますが、個人負担は5,850円～7,400円です。	助成額	検査費用の8割助成（34,500円限度） ※検査費用は医療機関によって異なりますが、個人負担は8,402円～8,700円です。
検査内容	血圧測定 血液検査（末梢血管像、脂質等） 問診、神経学的検査 頭部MRI、脳血管MRA 頸動脈エコー	検査内容	診察（問診、聴打診）／身体測定／視力／血圧測定／聴力／胸部X線／呼吸機能／心電図／胃透視または胃内視鏡検査／腹部超音波検査／眼底検査／尿検査／便検査／血液型／血沈 血液検査（一般、生化学、免疫血清） 総合指導

- 注）検査内容、検査費用については、医療機関によって異なります。
- ・過去にこの事業による助成を受けたことがある方は対象となりません。
  - ・代理申請の場合は、委任状が必要となります。（様式はホームページにあります）
  - ・申し込みは、定員になり次第締め切らせていただきます。



問い合わせ 塩田庁舎 健康づくり課 ☎0954-66-9120

特集  
うれしの知っとこ  
かわら版  
健康  
カレンダー  
文化・スポーツ  
市民のひろば

KNTV放送開始記念キャンペーン!!

9月はなんと全STBで特別無料放送!

特典① 10月末までにご加入頂いた方は1か月分の視聴料で10月～12月の最大3ヶ月視聴できます!

特典② 10月末までにご加入頂いた方全員にクオカード\*とオリジナルクリアファイルをプレゼント!

特典③ KNTVご加入でSTBレンタルの方は1か月分のレンタル費で10月～12月の最大3ヶ月分視聴できます!

詳しくは1日の新聞折り込みチラシ又はテレビ九州へご連絡ください。 ※500円分

七日の王妃(原題) 日本初放送 9月23日(土・祝)スタート 毎週土日 午後8:45～10:00ほか

推理の女王 9月15日(金)スタート 毎週金 午後3:40～6:10 (2話連続)ほか

ch196

KNTV月額視聴料 3,000円(税抜)

TEL 0954-20-2580

テレビ九州 広告



# 市報 9月 暮らしのカレンダー

## 休日在宅当番医

(市外局番0954)

※当番医が変更になる場合があります。電話で梓藤地区消防本部救急医療情報案内 (☎0954-22-4207) まで問い合わせてください。朝刊の休日在宅当番医でご確認ください。

嬉野地区	
9/3 野中医院	☎43-9341
9/10 福田医院	☎43-0550
9/17 朝長医院	☎43-2117
9/18 大田医院	☎43-1148
9/23 嬉野温泉病院	☎43-0157
9/24 森医院	☎43-0725

塩田地区	
9/3 樋口病院	☎66-2022
9/10 谷口医院	☎66-3568
9/17 樋口病院	☎66-2022
9/18 西村医院	☎66-2109
9/23 樋口病院	☎66-2022
9/24 光武医院	☎66-2027

## 嬉野町



### 保健行事

場所／嬉野保健センター ☎0954-42-2049  
問い合わせ／健康づくり課 ☎0954-66-9120

行事名	開催日	時間	備考
はつらつ料理教室	9/1	9:30~13:00	申込みのみ
母子健康手帳交付	9/4	9:30~11:30	
赤ちゃん相談	9/6	9:30~11:30	
こころの健康相談	9/14	9:30~12:00	要予約 (☎66-9120)
1歳6か月児健診	9/15	受付13:15~14:00	対象者：平成28年2月生まれ
総合がん検診	9/20	受付8:20~11:00	対象地区：湯野田・下吉田
栄養教室	9/20	9:30~13:00	申込みのみ
3歳児健診	9/26	受付13:15~14:00	対象者：平成26年2月生まれ



### 相談

行事名	開催日	時間	場所	問い合わせ
法律相談(要予約)	9/28	13:00~16:00	嬉野老人福祉センター	社会福祉協議会(嬉野) ☎0954-42-2020
介護相談	9/19	13:30~16:00	嬉野老人福祉センター	社会福祉協議会(嬉野) ☎0954-42-2020
行政相談	9/12	9:00~12:00	嬉野老人福祉センター	市民課 ☎0954-42-3304
消費生活相談	毎週木曜日(祝日を除く)	9:30~16:00	嬉野庁舎 相談室	うれしの温泉観光課 ☎0954-42-3310
女性総合相談	毎週 月・水・金曜日	9:00~16:00	嬉野庁舎内	女性・子ども家庭支援センター ☎0954-42-3312

## 佐賀南部地区小児時間外診療

診療時間／19:00~21:00  
(市外局番 0954)

毎日(年中無休)

水曜日

火曜日

武雄地区  
休日急患センター  
☎22-5599

鹿島時間外  
こどもクリニック  
☎63-1838

9/5 うれのふぐだクリニック(嬉野) ☎42-1211  
9/12 中村医院(鹿島市) ☎63-9234  
9/19 森医院(嬉野市) ☎43-0725  
9/26 谷口医院(嬉野市) ☎66-3568

※当番医が変更になる場合があります。電話で梓藤地区消防本部救急医療情報案内 (☎0954-22-4207) まで問い合わせてください。朝刊の休日在宅当番医でご確認ください。

## 塩田町



### 保健行事

場所／塩田保健センター ☎0954-66-9133  
問い合わせ／健康づくり課 ☎0954-66-9120

行事名	開催日	時間	備考
総合がん検診	9/3	8:20~11:00	日曜検診を希望する方 (要予約・塩田保健センター☎0954-66-9133)
歯のすこやか健診	9/5	受付13:15~14:00	対象者：平成27年6月生まれ
はつらつ料理教室	9/7	9:30~13:00	申込みのみ
母子健康手帳交付	9/11・25	9:30~11:30	
栄養教室	9/12	9:30~13:30	申込みのみ
赤ちゃん相談	9/13	13:30~15:00	



### 相談

行事名	開催日	時間	場所	問い合わせ
こころの相談	9/25	13:00~17:00	塩田保健センター	社会福祉協議会(塩田) ☎0954-66-9131
介護相談	9/12	13:30~16:00	塩田老人福祉センター	社会福祉協議会(塩田) ☎0954-66-9131
行政相談	9/21	9:00~12:00	塩田公民館	市民課 ☎0954-66-9118
特設人権相談	9/13	9:00~12:00	塩田公民館	市民課 ☎0954-66-9118
消費生活相談	毎週(曜日(祝日を除く))	9:30~16:00	塩田公民館	うれしの温泉観光課 ☎0954-42-3310



平成29年度公共ホール音楽活性化事業

音楽をもっと身近に！ “うたとチェロによる秋の夕べ”

世界で活躍するバリトン歌手のヴィタリ・ユシュマノフさん、チェリストの加藤文枝さんをお迎えして、クラシックはもちろん！オペラ曲や日本の歌曲など、音楽の魅力や素晴らしさ・楽しさをもっと身近に感じるコンサートを開催いたします。また、地元合唱団との共演ステージもあります。是非ご来場ください！

【日時】10月14日(土) 開演18:30 (開場18:00)  
 【会場】リバティ [嬉野市社会文化会館] 文化ホール  
 【料金】全席自由 チケット販売開始: 8月31日(木)  
 [前売り] 一般・大学生1,000円  
 高校生以下500円  
 [当日] 各500円増し

※未就学児入場無料

【出演】バリトン: ヴィタリ・ユシュマノフ  
 チェロ: 加藤文枝  
 ピアノ: 山田剛史

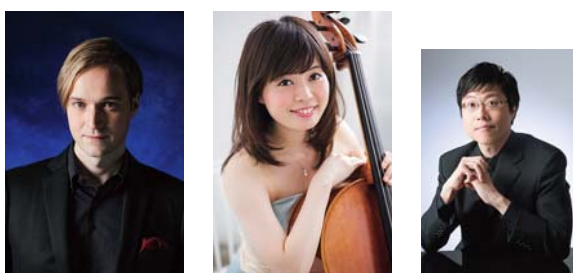

【プレイガイド (チケット予約・販売箇所)】  
 ・嬉野市文化振興事業実行委員会事務局 (リバティ内)  
 ・嬉野交流センター  
 ・有明スカイパークふれあい郷  
 ・(一財) 鹿島市民立生涯学習・文化振興財団 (エィブル2F)  
 ・炎の博記念堂  
 ・佐賀市文化会館  
 ・シーハット大村 (事業部)

【主催】嬉野市文化振興事業実行委員会

【共催】(一財) 地域創造

【制作協力】(一社) 日本クラシック音楽事業協会

【後援】嬉野市、嬉野市教育委員会

お問合せ

嬉野市文化振興事業実行委員会事務局 (リバティ [嬉野市社会文化会館] 内)  
 〒849-1425 佐賀県嬉野市塩田町五町田甲628番地 4  
 ☎0954-66-9320 / FAX: 0954-66-9321  
 Mail: liberty-ureshino@city.ureshino.lg.jp

第19回塩田地区ミニバレーボール大会

- ◇大会期間 平成29年10月16日(月)~11月9日(木) 毎週月~木曜日
- ◇試合開始 午後8時
- ◇会場 リバティ
- ◇対象 ①塩田地区に在住または勤務する25歳以上の一般男子  
 ②塩田地区に在住または勤務する18歳以上の一般女子  
 ※年齢は平成29年4月1日現在
- ◇チーム編成 1チーム6人以上9人以内 (男子は3人以内)
- ◇申込締切日 9月22日(金)※期日厳守
- ◇申込場所 塩田公民館、社会文化会館(リバティ)
- ◇監督会議 10月3日(火)午後8時より 塩田公民館 視聴覚室

問い合わせ 文化・スポーツ振興課 (塩田公民館内)  
 ☎0954-66-9129

第7回和泉式部の里嬉野短歌大会 作品募集

テーマは「愛」です。

部門

- ①一般の部 ②高校生の部 ③中学生の部  
 ④小学生の部 (4年生以上)

規定

ハガキに作品、住所、氏名、年齢、電話番号、学校名・学年(①を除く)を楷書ではっきりと書き、難読漢字や特殊な読みにはふりがなをふる。  
 応募は1枚につき1点。応募点数1人2点以内。返却不可。自作で未発表作品に限る。

諸権利

入賞作品に基づく一切の権利は主催者に帰属。

発表

平成30年2月頃入賞者に通知及び嬉野市ホームページに掲載。

応募期間

平成29年9月1日(金)~11月24日(金)

応募先

〒843-0301 嬉野市大字下宿乙1297番地 (嬉野公民館内) 和泉式部の里嬉野短歌大会係

特集

うれしの知っコ

かわら版

健康

カレンダー

文化・スポーツ

市民のひろば

広告 **保険の見直し・相談** アフターフォローもお任せください！

★保険商品を比較検討し、今より保険料を節約できるかお調べします  
 ★持病がある方や健康に不安がある方でも入れる保険があります (お引き受けできない場合もあります)  
 ★『子育てが終わった方』『定年退職した方』等お客様の状況にあった保険商品をご提案します

様々な保険の疑問や不安は  
 まずお気軽にご相談ください！

☎ 0120-374-929

相談無料です



保険クリニック  
 鹿島店・武雄店



募集代理店 (有) プラスワン保険企画  
 鹿島市大字常広135番地 3  
 【営業時間】9時~18時 【定休日】日・祝

# のほほん文芸

## 短歌

雨あがりつばめがえしに飛ぶツバメものともせず眼の前をゆく  
おのづから逃げゆく記憶呼び戻し名を確かむるアルストロメリア  
材として適える時代はいつ来るや深の杉檜は無心にふとる  
連れそひて日課となりしウォーキング木洩れ日ゆるる山里の道  
から梅雨に元気なきそな墓雨ほしそつな紫陽花もあり  
長ぐつに空蝉ありき梅雨空にこゝでは泣けぬと何処へ行かむ  
見上げれば大峽谷の岩肌に双流の薄層雲映  
鳥さへ失敬できぬかこつくさん水神御前に朝鎮もる  
猛暑日は日陰に寄りて昼寝する猫の親子の健康管理  
翡翠の視線の先の水面には小鮎ゆらせる波紋かすかに  
蝉鳴かず風なくたたにじりじりと暑さ陽の射す七月ひねもす  
風鈴やうちわの夏の風物詩遠くなりゆく地球温暖化  
うわこつという声にちわこつ答えおる生徒ら帰りにたぎりたつ道  
一日の一善と云う子供らの手伝ひを受け溝掃除終ゆ

## 俳句

終戦日明日から頭巾いらぬ日々  
終戦日負けたと言つ子ビンタされ  
義母語る自決覚悟の終戦日  
七十路戦い知らぬ終戦日  
ラジオまえおさげの友と終戦日  
終戦日迎えた年はまだ七才

終戦日忘れもしない母の顔  
遠き日の飛行機音や敗戦日  
秋立てり甲子園はや空高し  
揚羽蝶もつれもつれて藪の中  
戦友の碑に舞い来るアゲハ手を合わす  
秋立つや空も風もドレミファン  
ミカン農揚げ羽の恋を喜ばず  
畑仕事終わりを告げに黒揚羽

## 川柳

腰光り主力米です「麦の涙」  
独りでもご馳走さんと言つ感謝  
あお向けに空まで落ちるデカ花火  
返事聞く葉飲んだか肩かこに  
佐賀ハルーン飛び立つような内定書

増田 純枝  
一ノ瀬伊佐 泉  
福田 マキヨ  
藤川ハツエ  
福田 マキヨ  
武藤 悦子  
稲山 昭南  
杉野マツヨ  
中島明代士  
石井 俊治  
楠田シヅエ  
尾形 敏子  
八田美枝子  
中村 展子

正 映 靖 敏 一 桂 節 弘 鈍 明 英  
き よ え 堂 子 子 子 子 子 子 子 子  
映 靖 敏 一 桂 節 弘 鈍 明 英  
よ え 堂 子 子 子 子 子 子 子 子

明日の希望  
山田 敏宣  
飯田 和道  
梶原 靖盛  
早瀬 ミヨ子

# 嬉野市立図書館からのお知らせ

嬉野図書館 ☎0954-42-1550  
塩田図書館 ☎0954-66-9130

《休館日案内》9月4(月)・11(月)・19(火)・21(木)・25(月)



左京区桃栗坂上ル  
瀧羽 麻子 著/小学館

璃子は4歳の時、引っ越し先で果菜とその兄に出会う。やがて璃子は2人と離ればなれになるが、高校卒業後、「お兄ちゃん」のいる大学へ進学。穏やかな日々が続いていたが・・・



深海の寓話  
森村 誠一 著/KADOKAWA

元刑事の鯨井は、環状線で黒服集団に囲まれたOLを救ったことをきっかけに、5人の仲間と共に私製の正義の実現を目指す。武器は経験・自由・そして覚悟。リタイア後の男たちが巨大権力に挑む！

おすすめの本



ホームセンターマニアがつくるおしゃれな雑貨とインテリア  
主婦と生活社

カッコよくて世界に1つしかない空間がつかれる、ホームセンターグッズを使ったDIYを紹介。無骨アイテムで部屋をシックに模様替える方法、簡単＆おしゃれな雑貨の作り方などを紹介。

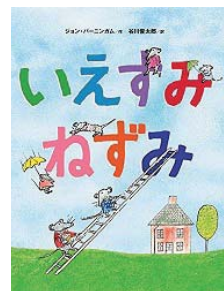

いえすみねずみ  
シオンヤマザキ 作/角 俊太郎 絵/白 出版

この家には人間の家族のほかになずみの家族が住んでいる。ねずみたちが退治されると知った子ども達は「危険が迫っています、この家から逃げて下さい。」とねずみに手紙を書いた。すると・・・

福袋	朝井 まかて 著/講談社	水を石油に変える人	山本 一生 著/文藝春秋
チャップリン暗殺指令	土橋 章宏 著/文藝春秋	オニのきもだめし	岡田 よしたか 作/小学館

## おはなし会のご案内

- 嬉野図書館 (おはなしどんどん)  
毎週土よう日 14:00~14:30
- 塩田図書館 (おはなしひろば)  
第2土よう日・第4土よう日 10:30~11:00

## ブックスタート

- 9月のブックスタートは
- 嬉野地区 9月6日 (嬉野保健センター)
  - 塩田地区 9月13日 (塩田保健センター)
- 健康づくり課が実施する赤ちゃん相談時に絵本を1冊無料でプレゼントします。

## ※「おつきみおはなし会」のご案内

平成29年9月23日(土) 19:00~20:00 嬉野図書館 2F



嬉野市立図書館の蔵書が、嬉野市ホームページから検索できます (<http://www.city.ureshino.lg.jp>)

## 平成29年度第12回嬉野市民体育大会が開催されました

7月2日(日)、8月5日(土)、6日(日)、13日(日)に嬉野市内にて【第12回嬉野市民体育大会】が開催されました。台風接近中での開催となりましたが、白熱した試合が繰り広げられていました。詳しい結果は下記のとおりです。

ゴルフ	
優勝	太田 弘光
2位	一ノ瀬勝行
3位	下田 浩二

ソフトテニス	
強風の為、中止	

軟式野球	
【一般】	嬉野5-2塩田
【壮年・実年】	壮年0-2実年



弓道	
優勝	辻 亜美咲
2位	梶原 慎佑
3位	竹市 宮

卓球			
◎団体戦			
【男子】	優勝 弁慶A	【女子】	優勝 POOH
	準優勝 弁慶B		準優勝 吉田ママ卓
◎個人戦			
【男子】	優勝 村田 章也	【女子】	優勝 田中 悦子
	2位 中村 浩太		2位 香田 寛恵
	3位 田中 善人		3位 坂田 珠絵
	// 坂田 俊介		



バスケットボール	
優勝	嬉野
準優勝	塩田

ゲートボール	
優勝	美野
準優勝	東吉田
3位	谷所上

ボウリング	
優勝	井手 博義
2位	坂口 利法
3位	長岡 道明

ソフトボール	
優勝	嬉野B
準優勝	嬉野A

柔道	
交流戦の為、試合結果なし	



サッカー	
優勝	嬉野市A
準優勝	嬉野市B
3位	嬉野市C

### バドミントン

【一般男子A】	優勝 八木咲和奈・永島 聖恭	2位 山口 正直・浦川内和也	3位 長澤 一吹・植松 健一	// 西田 晋也・河野 友哉
【一般男子B・一般女子A】	優勝 栗山 優里・横島 志保	2位 山口 和美・正寶風海土	3位 山口 礼紫・山口 美冬	// 松永 喜信・江口しのぶ
【Jr.低学年】	優勝 山口 柊・森永 翔	2位 志田 悠真・江口 絢大	3位 山口 莉緒・中島 結衣	// 高井 桜花・野中 優季
【Jr.高学年】	優勝 大塚 美咲・淵 乃々子	2位 一ノ瀬朱里・森 瑞希	3位 角 穂乃華・今村陽真璃	// 松尾くるみ・森永明日美

### バレーボール

【小学生東西対抗戦】	優勝 西軍(嬉野・轟・吉田)
	準優勝 東軍(塩田・久間・五町田)
【一般男子・ママさん】	交流戦の為、試合結果なし

### グラウンドゴルフ

◎団体戦	
【男子】	
優勝	ドリーム塩田
準優勝	嬉野ふじ
3位	四季の会A
【女子】	
優勝	下宿
準優勝	みゆき(嬉野町)
3位	ひばり(塩田町)

### 剣道

◎団体戦	【小学生の部】	【中学生男子の部】	【一般の部(旧郡体)】
優勝	塩田至誠館	優勝	嬉野中学校
準優勝	大草野少年剣道クラブ	準優勝	塩田中学校
◎個人戦	【小学3年生以下の部】	【小学4年生の部】	【小学5年生の部】
優勝	山下 悠貴	優勝	奥山 晃英
2位	坂本良太郎	2位	山口 康太
3位	峯川 蒼麻	3位	織田 航希
//	村田 昭晶	//	山口 礼慈
【中学男子の部】	【中学生女子の部】	【高校男子の部】	【高校女子の部】
優勝	田本 拓也	優勝	森 亜由美
2位	笠原己汰朗	2位	田中 遥菜
3位	山口 諒祐	3位	古川真綾カテリーネ
//	宮崎 文也	//	井上 華
優勝	森 圭吾	優勝	神近 花愛
2位	岡崎 智哉	2位	村田 照歩
3位	北村 紀泰		
//	小林 恵		



特集

うれしの知っトコ

かわら版

健康

カレンダー

文化・スポーツ

市民のひろば



～低栄養予防のための～

### 『げんき料理教室』参加者募集

たくさんの仲間と一緒に、楽しく料理を作って低栄養を予防しましょう。

- 開催日 9月27日(水)
- 時間 午前9時30分～午後1時まで
- 場所 嬉野保健センター
- 内容 ・健康チェック ・健康に関するお話し ・バランスのとれた食事作りと試食
- 参加費 1人300円(経費の一部として)
- 対象者 市内在住の男女
- 定員 30人程度(先着順)
- 申込期限 9月13日(水)
- 主催 嬉野市食生活改善推進協議会

**申し込み先**

嬉野市食生活改善推進協議会事務局  
(塩田庁舎 健康づくり課内) ☎0954-66-9120



### おゆずりください

嬉野温泉旅館組合では、10月から翌年3月に掛けて観光客のお客様へ和服で街歩きをしていただき、市街地の賑わいのある街にしたいと考えております。ご使用されていない着物・羽織・草履・長襦袢・襟芯・腰紐・伊達絞め・着物ベルト・帯枕・帯板・足袋・帯揚げ・帯締め・半襟等をお持ちの方は、譲っていただけないでしょうか。是非、ご協力をお願いします。

〈対象〉 女性用の和服(浴衣を除く)  
男性用の和服(浴衣を除く)  
※和服に関する衣類・小物・子供服

〈受付期間〉 8月～12月  
〈受付場所〉 嬉野温泉旅館組合  
(嬉野温泉バスセンター内)  
〈受付時間〉 9:30～17:30

なお、提供いただいた衣類等については返却できません。



問い合わせ 嬉野温泉旅館組合 ☎0954-42-0240



### 無料調停相談会

日時：平成29年9月16日(土) 10:00～15:00  
場所：武雄市文化会館 2階大集会室B  
後援：最高裁判所

問い合わせ 武雄調停協会(主催) ☎0954-27-8800



### 超初心者らくらくスマホ講座 in 嬉野

【日時】 10月16日(月)、17日(火) 13:30～15:30  
【場所】 塩田公民館 2階視聴覚室  
【参加料】 1,000円(テキスト代込み)  
【対象】 県内在住の概ね50歳以上の方  
【募集定員】 10名(定員超えの場合抽選)  
【募集期間】 9月26日(火)～10月6日(金)  
【応募方法】 ☎080-2736-2218(シニアネット佐賀代表)  
受付時間：火～金 10:00～18:00  
氏名・年齢・連絡先電話番号・居住地域をお伝えください。

【機材】 期間中らくらくスマホをお貸しします。  
【共催】 佐賀県高度情報化推進協議会

問い合わせ NPO法人シニアネット佐賀(主催)  
☎080-2736-2218



### 男女共同参画啓発映画会

男女共同参画啓発のための映画会を開催します。元ハンセン病患者の老女が尊厳を失わず生きようとする姿を描いた作品です。病気に負けず明るく、真っ直ぐに生きる主人公を通して、生きていく意味を問いかけます。



入場は無料です。お気軽にご来場ください。

【上映作品】 「あん」(主演 樹木希林)  
【日時】 平成29年10月1日(日) 13:00開場 13:30上映  
【場所】 嬉野市公会堂  
【主催】 うれしの男女(とも)ネットワーク

問い合わせ うれしの男女(とも)ネットワーク 代表 永尾  
☎0954-42-2503

広告

# 園児募集

◎途中入園可 ◎1歳児から入園可  
◎バス送迎・給食あり・預かり保育あり(19時まで)

【体験入園会】(午前中開催)

9月6日(水)・10月6日(金)・12月6日(水)  
11月18日(土)…公会堂でおゆづぎ会!みにきてね☆



学校法人 博愛学園

## 和光幼稚園

TEL 0954-42-2548

受付時間  
9時～16時

(土・日・祝日を除く)  
〒843-0302 嬉野市嬉野町大字下野丙 2319-2

<http://www.wakou-kindergarten.net/>

こんにちは!

## 消費生活相談員です!

〈「個人情報削除してあげる」公的機関をかたる詐欺が急増!〉

### 詐欺の手口

「あなたの個人情報が漏れて別の団体に個人情報が登録されています。ボランティアで個人情報を消してあげます」と「高齢者支援センター」、「国民生活センター」などの公的機関等をかたり最終的にはお金をだまし取る手口が急増しています。

### アドバイス

- 個人情報の削除を持ちかける電話は詐欺です。相手にせず、すぐに電話を切ってください。
- 一度お金を支払ってしまうと取り戻すことは極めて困難です。絶対に支払ってはいけません。
- 困った時は警察（#9110）や消費生活相談にご相談ください。

### 問い合わせ

嬉野市消費生活相談窓口（担当：うれしの温泉観光課）  
☎0954-42-3310

## 9月 老人福祉センター送迎割当表 (嬉野いこいのセンター)

期 日	送迎担当地区	期 日	送迎担当地区
9月5日 火曜	西川内	9月1日 金曜	春日
9月13日 水曜	皿屋	9月8日 金曜	上吉田
9月21日 木曜	井手川内	9月16日 土曜	下野
9月29日 金曜	今寺	9月26日 火曜	上岩屋
10月6日 金曜	内野・内野山	10月3日 火曜	下岩屋全区
9月6日 水曜	大野原	9月2日 土曜	峰川原
9月14日 木曜		9月11日 月曜	両岩
9月22日 金曜		9月19日 火曜	湯野田
9月30日 土曜		9月27日 水曜	丹生川
10月7日 土曜		10月4日 水曜	俵坂
9月7日 木曜	西吉田 真上吉田	9月4日 月曜	東吉田
9月15日 金曜		9月12日 火曜	納戸料
9月25日 月曜		9月20日 水曜	下吉田
10月2日 月曜		9月28日 木曜	下宿
10月10日 火曜		10月5日 木曜	温泉全区

※市内在住（塩田地区）の60歳以上の人も100円で入浴、休憩ができます。みなさんご利用ください。

## 表彰おめでとうございます

嬉野町民生児童委員協議会会長の松本龍生氏が「民生委員制度創設100周年記念厚生労働大臣特別表彰」を受賞されました。昭和49年12月に嬉野町の民生児童委員の委嘱を受けて以来、42年に亘り地域に密着した委員活動に努められ、社会福祉の増進に貢献された功績に対し、民生委員制度創設100周年を記念して表彰されたものです。



## 青年部通信

### 「嬉野温泉夏まつり」

今年で40回目を迎えた嬉野温泉夏まつり。会場は県内外から多くの来場者で埋めつくされました。昨年からの山の日となったことで昨年以上に賑わい、今年も嬉野の夜空に二尺玉が上がり、光が街を照らしました。これまで先輩方が築き上げた想い、そして地域の皆様方に支えられ、40回という長い年月にわたり、今年も開催することができました。



来年もまた喜んでいただけるように、そして楽しんで頂けるように青年部一丸となって頑張っていきたいと思っております。協力して頂いた全ての皆様方に感謝を申し上げます。来年もご協力の程、よろしくお願いいたします。



特集

うれしの知っと

かわら版

健康

カレンダー

文化・スポーツ

市民のひろば

**新築建売** 土地建物価格：2180万円(税込)

井手川内保育園西①

広告

嬉野市嬉野町大字下宿 構造：木造2階建て

『井手川内』バス停 徒歩3分 間取り：4LDK+WIC

土地面積：173.35㎡(52.43坪) 駐車：3台

建物面積：105.99㎡(32.06坪) 建築年月：平成29年8月

ピットハウス 武蔵大町店

株式会社アルファホーム(仲介)

tel. **0952-82-3620**

杵島郡大町大字福母1578-1

MAIL: office2@alpha2001.jp

URL: http://www.alpha2001.jp

広告有効期限:平成29年9月末

佐賀県知事免許(4)第2166号

(公社)全日本不動産協会佐賀本部

(公社)不動産保証協会佐賀本部会員

(一社)九州不動産公正取引協議会会員

物件ページへ →

頭金無しで 月々のお支払い例 **67,185円**

九州労働金庫、借入2440万円、35年払い 10年固定、金利0.85%、平成29年8月時点

特集

うれしの知ったこ

かわら版

健康

カレンダー

文化・スポーツ

市民のひろば

## 久間地区地域コミュニティ 「中通区 田植体験の日 久間っ子田植大会」

6月18日(日)青空の下、中通地区の老若男女が相集い、恒例の「三世代交流田植大会」がありました。昨年は雨の為に中止でしたが、今年には最高の天気になりました。区長挨拶のあと、生産組合長の田植の指導を受け、子供達も田んぼに入り慣れた手つきでにぎやかに苗を植え付けました。



地域コミュニティ通信

## 轟・大野原地区地域コミュニティ 「轟小でおさかな放流体験」 ～バケツなんかニおられんばい！ モクズガニニ脱走！

6月27日(火)午後2時、轟小でウナギとカニの放流体験をしました。連日のにわか雨に頭を抱えていましたが、なんと当日は曇りをキープ。大人は軍手をしてモクズガニをバケツに2匹ずつ配分しましたが、お互いを踏み台にして脱走するカニが続出。右へ左へ逃げるカニと一緒に横向きに追いかける老若男女、大歓声でした。



★開館時間／9：00～22：00  
★風呂利用時間／水・木・土・日13：00～20：30  
★トレーニングジム／9：00～22：00  
★インターネットコーナー／9：00～22：00  
★休館日／毎週火曜日 ★風呂休み／毎週月・金曜日  
嬉野市塩田町大字五町甲3136-1 ☎0954-66-9206



## 楠風館日記

楠風館サービスデー 第1日曜日 9/3(日)  
通常各300円を 風呂・ジム各100円

## 7/8 (土) 塩田中学校剣道部



今回は、地区中体連を突破して県中体連出場を目標に頑張っています。

自分達はもちろんですが先生方や、保護者の方々に感謝を込めて頑張りたい、とのことでした。

厳しい練習の合間のホッとした楽しい時間のようなのでした。

## 7/15 (土) 交通安全協会街頭キャンペーン

毎年、夏休み前の交通安全運動期間中、塩田町内3支部協議会では、交通安全街頭キャンペーンを開催しています。

町内4小学校の高学年の生徒さんに協力してもらい、ドライバーの方々へ直接声をかけて安全運転を呼び掛けていらっしゃいました。

交通事故が起きないように、また子供達が、犠牲にならないように交通安全に努めるのが、私達ドライバーの大切な義務だと感じました。



相続・遺言相談・不動産登記・商業登記・裁判所提出書類作成 等

## 深村司法書士事務所

司法書士 深村 頌子 (佐賀県司法書士会所属)

住所 嬉野市塩田町大字馬場下甲742番地5

広告

電話 0954-66-2316

広告

「済昭園」は平成30年で創設90周年になります

介護福祉、私の誇り。

社会福祉法人済昭園 www.saisyouden.jp ケアワーカー募集中!



## みんなで楽しく学ぼう手話コーナー

嬉野市では平成26年7月に「嬉野市中心の架け橋手話言語条例」を制定し市職員を中心に、手話に親しんでいただくための活動を行っています。皆さんも一緒に手話を楽しく学びましょう(^^)

「大丈夫ですか」



今回の手話は…

### 「大丈夫ですか」

です

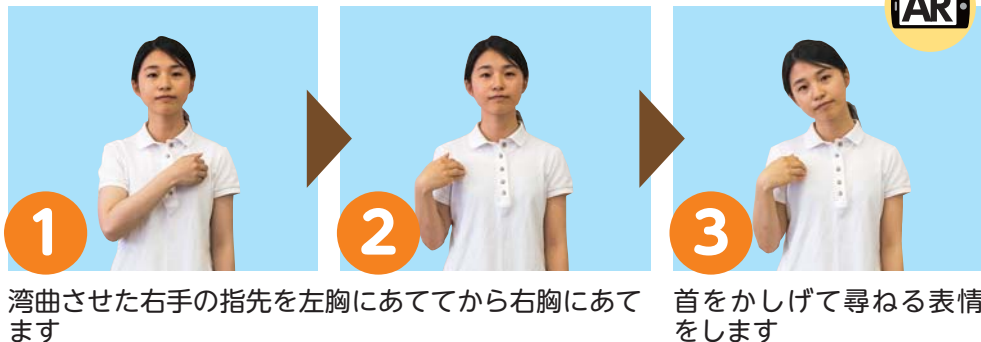

1 湾曲させた右手の指先を左胸にあててから右胸にあてます

3 首をかしげて尋ねる表情をします

### サガントス・インフォメーション

## イバルボ選手の2ゴール1アシストで「鷹の祭典2017コラボスペシャルマッチ」勝利！



【サガン鳥栖ホームゲーム2017年9月日程@ベストアメニティスタジアム】

開催日時	大会名	対戦カード
9月16日(土) 19:00	明治安田生命 J1リーグ第26節	ヴァンフォーレ甲府
9月30日(土) 15:00	明治安田生命 J1リーグ第28節	鹿島アントラーズ

7月30日の広島戦、趙東建選手のセンターサークル付近からのスーパーゴールで今シーズンのリーグ戦アウェイ初勝利を飾ると、続く8月5日ホームの清水戦も2-1で競り勝ち連勝を飾ります。アウェイでの柏戦と横浜FM戦を挟み臨んだ8月19日の大宮戦は「鷹の祭典2017コラボスペシャルマッチ」を開催。立ち上がりから互いに決定機まで運ぶことができずにスコアレスで折り返すと思われましたが、前半終了間際に試合が動きます。44分、原川力選手のパスをイバルボ選手がトラップで抜け出し自身Jリーグ初となるゴールを決めて先制します。後半は主導権を握る展開で、60分にイバルボ選手が相手DFを振り切り追加点。更に74分にはイバルボ選手のラストパスを原川力選手が冷静に流し込んでリードを広げます。イバルボ選手の2ゴール1アシストの活躍もあり3-0の勝利。白に染まったベアスタが歓喜に包まれました。

9月は昨年王者の鹿島をベアスタで迎え撃ちます。皆さまの熱い応援で選手への後押しをお願いします。

## ラストスパート！ 「古代官衙の痕跡」

現在、歴史民俗資料館ではテーマ展「古代官衙の痕跡」を開催中です！

塩田町五町田にある大黒町（だいこくまち）遺跡。1981年に始まった調査によって、墨書土器（墨で文字が書かれた土器）、漆椀、金属製品、犬の骨などの多くの遺物が発見されました。様々な出土品たちは、その場所に人々の生活があったことを教えてくれます。さらに、2015年には130点の遺物が市の指定文化財（考古学）になり再び注目を集めました。

当時を生きた人々の痕跡と彼らが語る歴史の夢をぜひ見に来てください。

※会期残りわずかです！お早めにも！

【期間】 7月28日(金)～9月26日(火)まで 【場所】 嬉野市歴史民俗資料館

【入館料】 無料



問い合わせ 嬉野市歴史民俗資料館 ☎0954-66-9130 FAX 0954-66-9136

特集

うれしの知っとこ

かわら版

健康

カレンダー

文化・スポーツ

市民のひろば

今月のかわいいお子さまを紹介します！

# すくすくうれしの元気っ子

おおかわちけいた  
大川内啓太  
くん  
(1歳)



保育園デビューしたよ！

市報うれしのでは、小学生までのお子さんのご登場をお待ちしています。お子様のお名前(ふりがな)、年齢、コメントおよびお子様の写真を添付して下記アドレスまたはQRコードからアクセスして送信してください。



メールアドレス: [joho@city.ureshino.lg.jp](mailto:joho@city.ureshino.lg.jp)

\*個人情報は適正に管理し本業務のみで使用します。  
\*応募件数によっては、掲載できない可能性があります。ご了承ください。  
\*ご応募頂いた場合、こちらから返信メールを差し上げています。

問い合わせ

塩田庁舎 企画政策課 情報戦略グループ ☎0954-66-9117

特集

うれしの知っと

かわら版

健康

カレンダー

文化スポーツ

市民のひろば

## みんなの広場 うれしのサークル便り

市内のサークル・団体を紹介します！

【団体名】嬉野スポーツ少年団陸上クラブ

【活動場所】鹿島義眉山陸上競技場

【活動日】日曜日15時～17時

【メッセージ】

走れば、世界が変わる！小学一年生～高学年まで、短距離や長距離など、幅広く皆で楽しく練習しています。週一回の練習ですが、大会においても記録が伸び自信に繋がっています。陸上に興味がある方、是非お越し下さい。



問い合わせ 塩田庁舎 企画政策課 ☎0954-66-9117

「市報うれしの」では市内で活動しているサークル・団体を募集しています。詳しくは塩田庁舎企画政策課まで。

## 今月の表紙

### 塩田津軒先市



毎月第2・第4日曜日の午前8時から10時まで開催される、塩田津軒先市。この日も早朝から地元の取れた野菜や、生花、手作りパンや干物、手芸雑貨などが持ち寄られ、また、掘り出し物が当たる抽選会も行われていました。顔なじみのお客さんと販売される方々の和気あいあいとした賑やかな雰囲気が楽しめます。主催は塩田津町並み保存会。



嬉野市の人口 **26,757人** 前月比3人減  
男性 / 12,547人 女性 / 14,210人

○嬉野地区 …13,901人 ↓ ○久間地区 ……3,516人 ↑ ○全世帯 計9,866世帯  
○五町田地区 …3,952人 ↑ ○塩田地区 ……3,048人 ↑ (前月比14世帯増)  
○吉田地区 ……2,340人 ↓  
平成29年7月31日現在 (住民基本台帳に基づく)

Ureshino Onsen 2017

日本三大温泉の商標  
うるるん温泉 

Kyushu Hula Festival  
Ureshino Onsen 2017 

# Kyushu Hula Festival

九州各地から約80のフラチームが嬉野に集結!

卓越したダンスと美貌で世界を魅了する実力派ダンサー



第6回九州フラ・フェスティバル in 嬉野温泉

2017 9月30日(土)・10月1日(日)  
10:00~21:30 9:30~18:30

会場 ▶ みゆき公園 (嬉野総合運動公園)

入場料 2,000円(大人)  
前売り/1日(税込) 1,000円(小人/小・中学生)

※開場時間は開演時間の30分前となっております。※未就学児は無料 ※当日500円増※9月30日は1日入場券のご購入でハワイアンナイトまで入場可(1ドリンクは付きません)

ヘザー・マリア・ルース



本場が認める  
ハワイアン  
シンガー

KEIKO



やさしい  
包み込み  
色あざやかな  
音楽

KaLaniPo  
カラニポー

ホオラウレアジャパン2017  
「カネヒコ」優勝チーム



Nani Hula Studio  
カネ(男性)クラス

会場では

同時開催の楽しいイベントも!

音楽とバーベキューを楽しもう!  
ハワイアンナイト

9月30日(土) 18:30~21:30(予定)

inみゆきドーム

ハワイアンナイトのみ  
入場の場合

入場料として1ドリンク付きの  
チケット購入を  
お願いいたします。

1人1000円(大人・小人同額)

うれしのハンドメイド  
フェア2017

9月30日(土)・10月1日(日)10:00~16:00(予定)

inみゆき公園(多目的運動公園)



チケットの  
お求めはこちら

嬉野温泉観光協会  
嬉野市役所 うれしの温泉観光課(嬉野庁舎)  
農林課(塩田庁舎)

TEL: 0954-43-0137  
TEL: 0954-42-3310

嬉野市社会文化会館リパティ TEL:0954-66-9230

お問い合わせ  
お申し込みは

九州フラ・フェスティバルin嬉野温泉事務局  
TEL:0952-23-7180 (平日9:30~17:30) FAX:0952-23-1165

情報満載!こちらをチェック!! 嬉野フラ  <http://www.hulafes.jp>

協賛

