

市報 平成29年 | 2017. November vol.141

うれしの

11月号 ひとに やさしい まちの ホットな情報
<https://www.city.ureshino.lg.jp/>

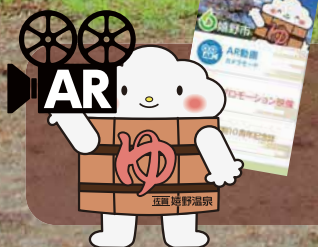

この市報の **AR** 部分にスマートフォンをかざすと動画が楽しみいただけます。



スマートフォン・タブレット対応
「嬉野市」アプリ
嬉野市

- ①スマートフォンやタブレットに無料アプリ「嬉野市」をダウンロードしてください。
- ②嬉野市アプリを起動させ、「AR動画カメラモード」をタップして下さい。
- ③メニューボタンから「市報うれしの10月号」をタップすると、カメラビューになります。その状態で市報うれしの内の「AR」と記されたマークの近くにスマートフォンをかざすと、動画が視聴できます。

App Store, Google playで「嬉野市」を検索してください。

スマホでも「広報紙」が
ご覧いただけます(マチイロ)QRコードを読み取り後、アプリを
ダウンロード。「お住まいの地域」を
嬉野市に設定するとご覧頂けます。

iOS

Android

問い合わせ 塩田庁舎
企画政策課 ☎0954-66-9117

2 平成28年度 決算報告

4 うれしの知っトコ

8 まちかどかわら版

9 健康

10 暮らしのカレンダー

15 文化・スポーツ

17 市民のひろば

平成28年度

決算報告

決算は、監査委員の審査を受け、議会の認定後、市民の皆様にご公表することが義務付けられています。平成28年度決算は、平成29年9月議会において認定を受けましたので、ここにその概要を公表します。

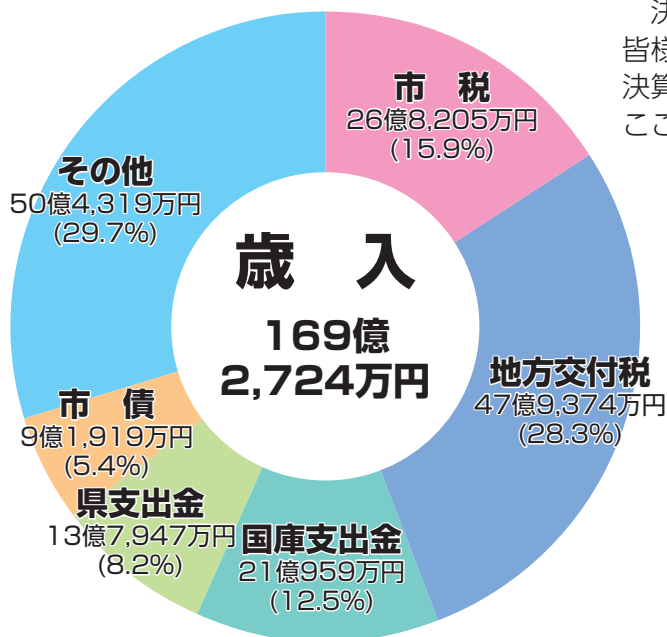

一般会計 歳入

市の基本的な行政を運営するための平成28年度一般会計決算は、前年度と比較して歳入が7.3%の増となりました。

特別会計

「国民健康保険」では、歳出が歳入を上回る赤字決算が7年連続となり、今年度も翌年度繰上充用を行いました。

下水道整備事業では、「農業集落排水」が公債費の増加などにより6.7%増となりました。「公共下水道事業費」は事業量の減少により10.4%減となりました。また、平成27年度に設置した「浄化槽」特別会計は管理費の増加などにより11.5%増となりました。

「嬉野第七土地区画整理事業費」は前年度に起債の繰上償還を行ったため公債費が大きく減少し52.9%減となりました。また「嬉野第八土地区画整理事業費」については、起債の償還が進んだことによる公債費の減少により5.4%減となりました。

平成26年度から設置した「嬉野温泉駅周辺土地区画整理事業費」は、事業の本格実施、起債の償還開始に伴い7.6%増加しました。

◎決算の規模

	歳入	歳出	歳入歳出差引額
一般会計	169億2,724万円	163億5,112万円	5億7,612万円
国民健康保険	43億7,676万円	46億2,278万円	△2億4,602万円
後期高齢者医療	3億2,829万円	3億2,733万円	96万円
農業集落排水	3億4,646万円	3億3,670万円	976万円
公共下水道事業費	3億4,373万円	3億3,456万円	916万円
浄化槽	8,532万円	8,266万円	266万円
嬉野第七土地区画整理事業費	1億3,310万円	1億3,239万円	71万円
嬉野第八土地区画整理事業費	1億3,265万円	1億2,124万円	1,141万円
駅周辺土地区画整理事業費	6億4,696万円	6億2,511万円	2,185万円

◎嬉野市水道事業会計決算

	収入決算額	支出決算額
収益的収入及び支出	6億4,498万円	5億8,875万円
資本的収入及び支出	2億5,460万円	4億1,016万円

問い合わせ

嬉野市役所 財政課
嬉野市役所 水道課☎0954-66-9114
☎0954-42-3314

企業会計

水道事業会計においては、減価償却費・資産減耗費などの減少により、収益的収支では黒字決算となりました。

特集

うれしの知っトコ

かわら版

健康

カレンダー

文化・スポーツ

市民のひろば

平成28年度に使ったお金は 163億5,112万円です

特集

「うれしの知った」

かわら版

健康

カレンダー

文化・スポーツ

市民のひろば

一般会計 歳出

歳出は7.1%増加しました。「ふるさと応援寄附金」の大幅な増加による、返礼手続き等の業務委託費用の増、「うれしの茶交流館建設」に伴う事業費の増が主な要因となっています。目的別では総務費が35.1%、農林水産業費が19.1%増加しました。

財政主要指標

- ・財政力指数は、市町村の財政力を示す指数で、1に近いほど財源に余裕があるとされています。
- ・経常収支比率は財政構造の弾力性（余裕）を判断するための指標として用いられ、80%を超えると弾力性を失いつつあるとされています。
- ・実質公債費比率は、資金繰りの危険度を示した指数で、市の財政規模に対する「一般会計、特別会計、一部事務組合の公債費（借金の返済額）に対して、一般会計から支出した額」の割合です。値が低いほど借金返済の負担が少ないこととなります。
- ・将来負担比率は、将来の財政を圧迫する可能性が高いかどうかを示した指数で、市の財政規模に対する「一般会計の借入金や、将来支払う可能性がある市の負担額などの現時点での残高」の割合です。値が低いほど将来の負担が少ないこととなります。

市債等の残高

一般会計は、起債金額（借入額）より償還額（返済額）が大きかったため減少しました。特別会計も浄化槽事業や駅周辺整備事業は事業量の増により増加しましたが、その他の特別会計において確実に償還を進めたため減少しており、全体の市債残高も減少しました。今後も行財政改革を推進し、より一層の効率的な財政運営に努めます。

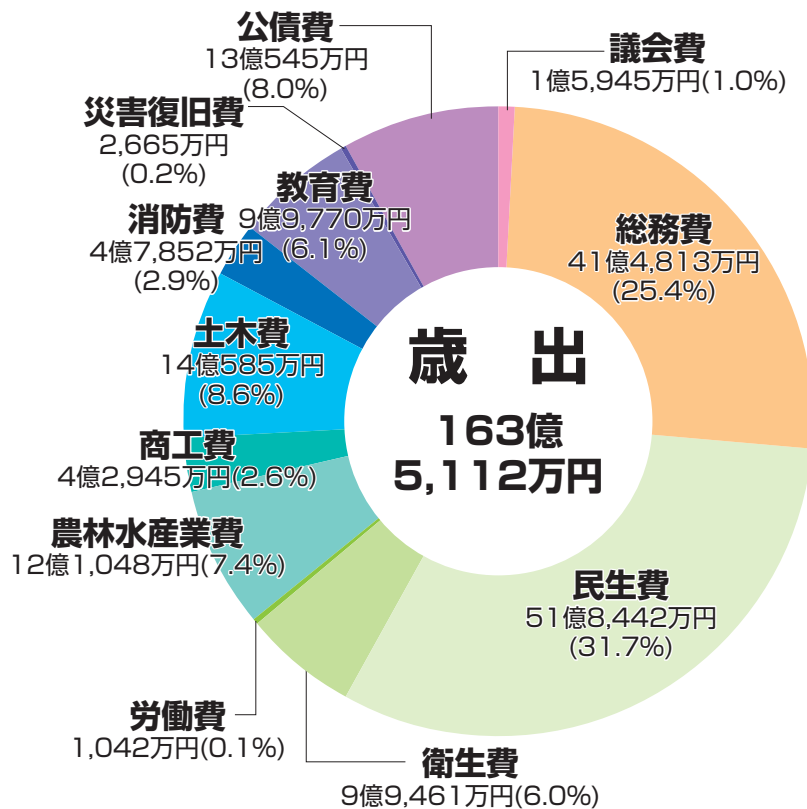

◎財政主要指標

	平成28年度	平成27年度	早期健全化基準
財政力指数	0.389	0.388	—
経常収支比率	79.6%	86.4%	—
実質公債費比率	7.7%	7.7%	25.0%
将来負担比率	70.7%	78.4%	350.0%

◎市債等の残高

	平成28年度決算額	平成27年度決算額	
一般会計	118億9,935万円	121億7,753万円	
特別会計	農業集落排水	35億2,825万円	36億8,633万円
	公共下水道事業費	25億3,092万円	25億6,511万円
	浄化槽	6,870万円	3,530万円
	嬉野第七土地区画整理事業費	2億3,912万円	3億4,459万円
	嬉野第八土地区画整理事業費	1億6,449万円	2億8,062万円
	駅周辺土地区画整理事業費	4億4,153万円	2億9,540万円
小計	188億7,236万円	193億8,488万円	
水道事業	11億2,384万円	10億9,130万円	

※市債等の種類によっては、償還財源の一部に対して交付税による措置があります。



嬉野市長及び嬉野市議会議員選挙

平成30年2月4日の任期満了に伴う嬉野市長及び嬉野市議会議員選挙が1月21日(日)に行われます。

【立候補届出事務説明会】

- 日時 平成29年11月13日(月) 午後2時00分から
- 場所 嬉野市中央公民館(塩田公民館) 2階大集会室

※立候補予定者は必ず出席してください。

※立候補予定者本人が出席できない場合は、代理の方の出席をお願いします。

問い合わせ 嬉野市選挙管理委員会事務局(嬉野市役所塩田庁舎総務課内)
☎0954-66-3111(代表) ☎0954-66-9111(総務課直通)



「子育て世代の就活フェスタ2017」を開催します！

佐賀県では、「また働きたい!」という子育て世代の思いを実現するため、就職活動を行っていない方を対象に、ワークショップや子育て中の従業員と直接話ができる企業ブースなどを設置し、子育て世代の就職活動を応援します。

【開催日程】

日にち	時間	場所
平成29年10月27日(金)	10時~15時	唐津市民会館(唐津市西城内6番33号)
平成29年11月10日(金)		森のリゾートホテル(武雄市武雄町大字永島15750-1)
平成29年12月15日(金)		サンメッセ鳥栖(鳥栖市本鳥栖町1819)
平成30年1月19日(金)		グランデはがくれ(佐賀市天神2丁目1-36)

※会場毎にセミナーやワークショップの内容は変わります。

最新の情報は佐賀県ホームページに掲載いたします。[URL] <http://www.pref.saga.lg.jp/kiji00357542/index.html>



佐賀県立盲学校「公開授業」

1. 期日 平成29年11月19日(日) 8:30~12:40
2. 場所 佐賀県立盲学校 幼少・中・高等部各教室、図書館等
3. 日程及び内容

受付	時間	内容
公開授業Ⅰ	8:50~9:40	・「目の支援センターゆうあい」による個別の相談会 ・生徒の作品展示、教材教具の展示
公開授業Ⅱ	9:50~10:40	
公開授業Ⅲ	10:50~11:40	
公開授業Ⅳ	11:50~12:40	

※幼稚園から高等部までの授業を公開いたします。

※授業は、どの時間からでも自由にご参観いただけます。



平成29年7月から9月の市交際費を公表します。

祝儀	2件	15,000円
香典	0件	0円
会費	14件	73,500円
見舞金	0件	0円
その他	13件	133,859円
合計	29件	222,359円

問い合わせ

塩田庁舎 総務課 ☎0954-66-9111

お菓子・お茶のパッケージをはじめ、特殊印刷から屋内外サイン・ディスプレイなど、お客様に最適な販促ツールを企画・ご提案!

昭和堂はあなたの販売促進パートナーです。

販売促進サポート会社
株式会社 昭和堂

- アクティブ・クリエイション本部 TEL.0957-22-6000
- アクティブ九州 TEL.092-471-8200 ■佐賀オフィス TEL.0952-33-1221
- アクティブ長崎 TEL.095-821-1234 ■五島オフィス TEL.0959-72-2141

☎ <http://www.showado.co.jp> 広告

特集
うれしの知っトコ
かわら版
健康
カレンダー
文化・スポーツ
市民のひろば



有明海クリーンアップ 作戦2017

有明海は、さまざまな生物が生息する自然の宝庫として、私たちに恵みを提供してくれています。この豊かな自然環境を次世代に繋げていくために海岸清掃に参加してみませんか。

日時：11月18日(土)午前10時から
 ＊荒天の場合は、11月19日(日)に順延します。
場所：東与賀海岸(干潟よか公園集合)
 ＊参加者には、記念品があります。

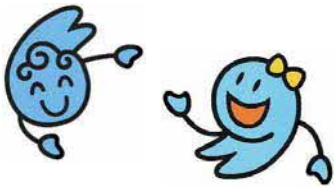

問い合わせ
 佐賀県水産課 ☎0952-25-7144



交通事故などで国保を使った場合、届出が必要です

交通事故などの第三者行為による治療費は、本来加害者(相手)が負担することが原則です。(他には、※他人の飼い犬にかまれた。※傷害事件に巻き込まれた。等があります)しかし、交通事故によるけがの治療は、緊急を有する場合も多く、また、治療費も高額となることもあり、加害者(相手)がすぐに支払えない場合もあります。こうした時に被害者(本人)の負担を軽減するため、第三者(加害者)の行為によってけがをした場合でも、国保で治療を受けることができます。

この場合、必ず嬉野市の国保へ届出をしなければなりません。国保は加害者(相手)に代わって一時的に治療費を立て替えますが、後から立て替えた費用を加害者(相手)に請求します。



詳しくは、下記市役所窓口までお問い合わせ下さい。

問い合わせ
 市役所 健康づくり課 保険G
 ☎0954-66-9120
 福祉課 保険G
 ☎0954-42-3306



平成30年版さが県民手帳 販売中

販売場所

- ・嬉野市役所
 塩田庁舎2階 企画政策課
 嬉野庁舎1階 市民課
- ・県内一部書店(嬉野市内取扱店…田崎書店・古賀書店)
- ・県内セブンイレブン各店
- ・佐賀県統計協会(佐賀県庁 本館1階)



問い合わせ 塩田庁舎 企画政策課
 ☎0954-66-9117 FAX 0954-66-3119



平成30年成人式

平成30年成人式を次のとおり行います。新成人になれる皆さんぜひ御出席ください。

- 【対象】** 平成9年4月2日から平成10年4月1日までに生まれた方
- 【日時】** 平成30年1月4日(木)
 受付：13時00分から
 開式：13時30分
- 【会場】** 嬉野市社会文化会館リバティ
 (嬉野市塩田町大字五町田乙628番地4)

※新成人の方へ案内状を11月末頃お送りする予定です。
 (市外にお住まいの方の案内状は嬉野市の実家にお送りします。)

問い合わせ
 文化・スポーツ振興課(嬉野公民館)
 ☎0954-42-3316

特集

うれしの知っトコ

かわら版

健康

カレンダー

文化・スポーツ

市民のひろば

Google Play 手軽に入れよう
 App Store からダウンロード

防災情報はマッシュ通知
 地元の情報満載データ放送連携
スマホ用アプリ配信中!!

現在地から避難所まで避難経路標示
 スマホでゴミ収集チェック!
 出先でも簡単操作で地元の天気
 地域情報

地元のイベント情報も
 もしもの時も安心
 休日の当番医や電話番号
 各施設の連絡先があります

Webもアプリも検索は【テレビ九州】
 0954-20-2580 株式会社 **テレビ九州**



**11月は児童虐待防止
推進月間です**

**ストップ!!
児童虐待**

～見逃さないで
子どものサイン～

身体的虐待 殴る、蹴る、投げ落とす、激しく揺さぶる、やけどを負わせる、溺れさせるなど

性的虐待 子どもへの性的行為、性的行為を見せる、ポルノグラフィの被写体にするなど

ネグレクト 家に閉じ込める、食事を与えない、ひどく不潔にする、車の中に放置する、重い病気でも病院に連れて行かないなど

心理的虐待 言葉による脅かし、無視、兄弟間での差別的扱い、子どもの目の前で家族に暴力をふるう(DV) など
〔保護者はしつげだと言うかもしれませんが、子どもの視点で判断しましょう〕

《乳幼児揺さぶられ症候群》

赤ちゃんが何をやっても泣きやまないからといってイライラしても、激しく揺さぶらないで下さい。赤ちゃんや小さな子どもが激しく揺さぶられると、頭に損傷を受け、重い障害が残ったり、命を落とすこともあります。どうしても泣きやまない時は、安全な所に寝かせてその場を離れ、まず自分をリラックスさせましょう。

**児童虐待は社会全体で
解決すべき問題です
通告は国民の義務です**

虐待と思ったらすぐお電話を！



「おやっ?と思ったらまず通報を！」そこからが始まりです。地域みんなで子どもを守りましょう。

問い合わせ
塩田庁舎 子育て支援課
☎0954-66-9121
嬉野庁舎 福祉課
☎0954-42-3306



**ゆめさが大学
鹿島校学校祭**

ゆめさが大学鹿島校では、主に杵藤地区の元気なシニアのみなさんが楽しく学んでいます。学校祭を開催いたしますので、ぜひお出かけください。

日時 11月17日(金)
10:00～15:00
場所 鹿島市生涯学習センター
「エイブル」ホール
内容
◎記念講演 (10:30～12:00)
演題「合言葉は、2度目の東京オリンピック。」
講師 佐賀県民環境部まなび課 関 弘紹 氏
◎舞台発表 (13:00～15:00)
舞踊・コーラス・リズムダンス・フラダンス・寸劇など
◎作品展示
(11月16日 13:00～ 17日 15:00・エントランスロビー)
絵画・写真・書・木工・手芸・
絵手紙・陶磁器など

問い合わせ
ゆめさが大学鹿島校 事務局
☎0954-63-2322



**パソコン・スマホ等の
お困りごと相談会**

下記の日程で、パソコン・スマホ等の操作方法や不具合などでお困りの方を対象に、専門のアドバイザーが問題解決のお手伝いをします。

無料

一緒に問題を解決しましょう！
主催 NPO SIA 佐賀 (シニア情報生活アドバイザー佐賀)
協力 佐賀県高度情報化推進協議会・嬉野市
日時 平成29年12月12日(火)
10時00分～15時30分
会場 嬉野公民館
定員 最大12人 (1人/時間)
申込締切 平成29年12月7日(木)
申込先 NPO SIA 佐賀 宮園
☎080-5607-4743



問い合わせ
文化・スポーツ振興課 (嬉野公民館)
☎0954-42-3316



年末調整説明会のご案内

平成29年分給与所得の年末調整説明会を次のとおり開催します。
対象者 武雄市及び嬉野市の源泉徴収義務者
日時 平成29年11月13日(月) 午後2時00分～4時00分
場所 武雄市文化会館 小ホール 武雄市武雄町大字武雄5538-1

問い合わせ
武雄税務署 法人課税部門 (源泉所得税担当) ☎0954-23-5297



武雄税務署からのお知らせ

税を考える週間

国税庁

検索

クリック

11/11(土)～11/17(金)

国税庁では、税の仕組みや目的等を考えていただき、税に対する理解を一層深めていただくために、毎年「税を考える週間」を実施しています。

ホームページに特集ページ「くらしを支える税」が掲載されますので、ぜひご覧ください。



問い合わせ先
武雄税務署 総務課 ☎0954-23-2127

くらしを支える税



市営住宅入居者募集

下宿ふれあい住宅（平屋）※間取りは参考です

- ◎所在地 嬉野町大字下宿甲2120番地 1
- ◎募集戸数 1戸 [木造平屋建 築12年 駐車場：2台有]
- ◎家賃 月額19,700円（最低）～ ※所得によって異なります。
- ◎敷金 家賃の3ヶ月分



下宿ふれあい住宅（身障者向け）※間取りは参考です

- ◎所在地 嬉野町大字下宿甲2120番地 1
- ◎募集戸数 1戸 [木造平屋建 築12年 駐車場：2台有]
- ◎家賃 月額21,900円（最低）～ ※所得によって異なります。
- ◎敷金 家賃の3ヶ月分

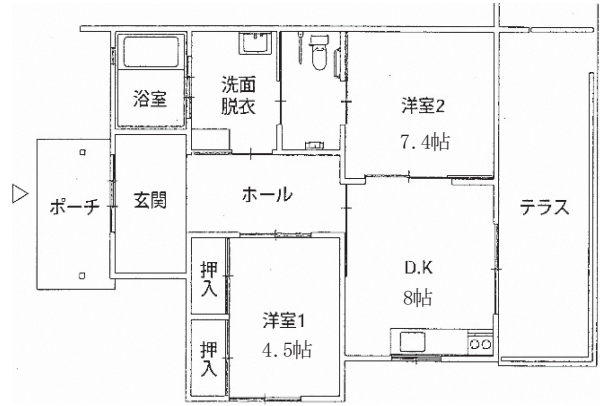

●入居の要件（原則、以下の条件を満たす必要があります）

- ①家族で住めること（単身での入居はできません）
- ②市町村税等の滞納がないこと
- ③市内に住所または勤務場所のあること
- ④所得が規則で定める額以下であること
- ⑤暴力団関係者でないこと

※身障者向けに応募される場合は、要件①～⑤に加えて、身体障害者手帳を持っていることが必要です。

●申込み期限 平成29年11月20日（月） ※申込み多数の場合は抽選（11月下旬予定）となります。

問い合わせ・申し込み 嬉野庁舎 建設・新幹線課 ☎0954-42-3311（直通）



〈高額介護合算療養費制度〉のお知らせ

○高額介護合算療養費制度とは？

医療と介護の両方のサービスを利用している世帯の負担を軽減するもので、世帯内の後期高齢者医療制度の加入者の方全員が、一年間に支払った医療保険と介護保険の自己負担（高額療養費等を除く）を合計し、基準額を超えた場合に、その超えた金額を支給するものです。

○平成28年度分の支給要件・支給基準額

【支給要件】 世帯内の後期高齢者医療制度の加入者の方全員が、平成28年8月から平成29年7月末までに支払った医療保険及び介護保険の自己負担額（高額療養費等を除く）が次の基準額を超える場合に、その超えた額を支給します。

【支給基準額】

- ① 被保険者証の負担割合が「3割」となっている方 ……67万円
 - ② ①・③・④以外の方 ……56万円
 - ③ 世帯員全員が市町村民税非課税の方 ……31万円
 - ④ ③のうち、世帯員全員の所得が一定基準以下*の方 ……19万円 ※年金収入80万円以下等
- （注）「上記の金額+500円」が基準額となり、自己負担がその額を超える場合に、【自己負担-上記の額】を支給することとなります。

お問い合わせ先 塩田庁舎 健康づくり課 ☎0954-66-9120 嬉野庁舎 福祉課 ☎0954-42-3306

広告



弁護士 鬼橋正敏(佐賀県弁護士会所属)

事務所 〒843-0022 佐賀県武雄市武雄町大字武雄字竹下5663-2
TEL 0954-22-6331 FAX 0954-22-6332

特集

うれしの知っトコ

かわら版

健康

カレンダー

文化スポーツ

市民のひろば

URESHINO まちかど かわら版

嬉野市制作のTV番組をWeb配信しています。
うれしのほっとステーション



こちらのQRコードからご覧いただけます

毎週木曜更新 ぜひ、ご覧ください。

うれしのSPARリレーマラソン2017

9月24日(日)、みゆき公園で「42・195kmうれしのSPARリレーマラソン2017」が開催されました。これは、42・195kmを1チーム15人以内のメンバーでたすきリレーして完走するもので、今年で5回目の開催となりました。県内外から86チーム716名もの選手が参加されました。レースは、小学生やマスターズ等の部門で行われました。レースの他にも嬉野市の特産物等が当たる抽選会も行われました。たすきを受け取った選手は、声援の中、楽しんで走っていました。総合優勝は、2時間12分22秒で走られた福岡県の「FTRC」で今大会初優勝を果たしました。



秋の交通安全県民運動・街頭キャンペーン実施

9月28日(木)、楠風館の駐車場において、秋の交通安全県民運動・街頭キャンペーンが行われました。これは、9月21日(木)から9月30日(土)を交通安全県民運動期間として、「守ろう交通ルール 高めよう交通マナー」をスローガンに、交通安全の啓発活動を行いました。嬉野市交通対策協議会関係者ら約30名が啓発チラシと共に、特産品の逸口香やうれしの茶等それぞれ150セットを配り交通安全を呼びかけました。



女子ラグビー日本代表 堤ほの花さん

9月6日(水)に女子ラグビー選手の堤ほの花さんが谷口市長を表敬訪問しました。堤さんは、今年8月に行われた女子ラグビーワールドカップ2017に出場し、東京オリンピックでも活躍が期待されている注目選手です。堤さんは、チーム内で最もスピードがある選手が担うことが多い、ウィングというポジションで、身長は154cmと小柄ながら、世界の選手相手にスピードと低い体勢から足元へのタックルを生かし攻撃、守備ともに活躍しています。この日は、高校の頃の恩師と来庁し、ワールドカップに出場しての感想や、今後の抱負などを話しました。最後に、堤さんから嬉野市にワールドカップのユニフォームが渡されました。このユニフォームは、今後リバイに展示予定です。堤さんの今後のご活躍に期待します。



特集
うれしの知「ト」
かわら版
健康
カレンダー
文化・スポーツ
市民のひろば

成分献血にご協力ください

～皆様のあたたかいご協力を心よりお待ちしております～

日程 平成29年11月15日(水)
場所 佐賀県赤十字血液センター (佐賀市)
 ※送迎を行います。

当日予定
 9:00 嬉野庁舎に集合・出発
 10:00 血液センターにて献血
 12:00 血液センターを出発
 13:00 嬉野庁舎到着

献血基準
 ①年齢 18歳以上69歳以下の方
 ※ただし65歳以上の方は60歳から64歳までに献血の経験がある方。
 ②体重 男性45kg以上
 女性40kg以上

お願い
 *献血実施日の3日以内に出血を伴う歯科治療を受けられた場合は、献血ができませんのでご注意ください。
 *ご協力いただける方は、11月13日(月)までに電話でご連絡ください。

問い合わせ
 塩田庁舎 健康づくり課 ☎0954-66-9120



～家庭でできる～

『やさしい在宅介護食教室』

参加者募集

在宅介護が増える中、「食」は大切で、楽しみの1つでもあります。自分でも出来る在宅介護食を学んで、一緒に作ってみませんか。

- 開催日 12月5日(火)
- 時間 午前9時30分～午後1時まで
- 場所 塩田保健センター
- 内容 ・在宅介護食についてのお話し
 ・調理実習
- 参加費 1人300円(経費の一部として)
- 対象者 市内在住の男女
- 定員 30人程度(先着順)
- 申込期限 11月21日(火)
- 主催 嬉野市食生活改善推進協議会



申込み
 嬉野市食生活改善推進協議会事務局
 (塩田庁舎 健康づくり課内) ☎0954-66-9120

特集

うれしの知っと

かわら版

健康

カレンダー

文化スポーツ

市民のひろば

旬の野菜を味わおう

生活習慣病などを予防し、健康な生活を維持するための目標の一つに『野菜類を1日350g以上食べましょう』が掲げられています。しかし、毎日食べているつもりでも、多くの人は350gの摂取目標を達成していません。

調理の工夫をしたり、簡単に野菜が摂取できる料理を取り入れ、1日(小鉢)5皿分を食べる事を目指しましょう! おいしくて栄養価の高い野菜を食べるには“旬の野菜”を食べる事をおすすめします。

れんこんのゴママヨ和え



【材料】(2人分)

- れんこん…90g(1/2節)
- きゅうり…30g(1/3本)
- かにかま…8g(約1/2本)
- いりごま……………小さじ2
- マヨネーズ……………小さじ2
- しょうゆ……………小さじ1/3
- だし汁……………小さじ2

れんこんを切ると糸を引きますが、この粘り成分はムチンです。ムチンは水溶性食物繊維で消化を助ける働きや、粘膜を保護する働きもあるとされています。



- 【作り方】**
- ①れんこんは皮つきのまま2cm角に切り、好みのかたさにゆでる。
 - ②きゅうりは、塩をふり板ずりをして軽く洗い流し、食べやすい大きさに切る。
 - ③かにかまは、2cm位に切り、熱湯にさっと通す。
 - ④すり鉢でいりごまをよくすり、㊦の調味料を加えて、よく混ぜ合わせ、具を加えて和える。

広告

保険の見直し・相談

アフターフォローもお任せください!

相談無料です

- ★保険商品を比較検討し、今より保険料を節約できるかお調べします
- ★持病がある方や健康に不安がある方でも入れる保険があります(お引き受けできない場合もあります)
- ★『子育てが終わった方』『定年退職した方』等お客様の状況にあった保険商品をご提案します



あなたの保険のホームドクター
保険クリニック
 鹿島店・武雄店

様々な保険の疑問や不安は
 まずお気軽にご相談ください!

☎ 0120-374-929



募集代理店(有)プラスワン保険企画
 鹿島市大字常広135番地3
 【営業時間】9時～18時【定休日】日・祝

催し

問い合わせ／嬉野公民館 ☎0954-42-3316

行事名	開催日	時間	場所	問い合わせ
英会話教室	11/8-29	19:30~21:00	嬉野文化センター	嬉野公民館 ☎0954-42-3316
ことぶぎ大学 手芸教室	11/21 11/9	13:30~15:30 13:30~15:30	嬉野公民館 吉田公民館	
ことぶぎ大学 3B体操	11/9 11/17	13:30~15:30 13:30~15:30	嬉野市公会堂 吉田公民館	
ことぶぎ大学 舞踊教室	11/10 11/13	13:30~15:30 13:30~15:30	嬉野文化センター 血屋公民館	嬉野公民館 ☎0954-42-3316
ことぶぎ大学 吟詠教室	11/8 11/24	13:30~15:30 13:30~15:30	嬉野市公会堂 血屋公民館	吉田公民館 ☎0954-43-9304
ことぶぎ大学 小筆教室	11/17 11/10	13:30~15:30 13:30~15:30	嬉野公民館 吉田公民館	
ことぶぎ大学 一般教養	11/14	13:30~15:30	嬉野市公会堂	

し尿汲み取り日程表(嬉野)

問い合わせ／環境下水道課 ☎0954-42-3317

(株)環境衛生管理社		(株)環境衛生サービスセンター	
湯野田 1	井手川内・下野	大野原・上岩屋 16	西吉田・血屋
湯野田 2	井手川内・下野	上岩屋 17	西吉田・血屋
湯野田 3	井手川内・下野	第3土曜 18	第3土曜
第1土曜 日	第1土曜	日 19	日 曜
不動山 4	今寺	上岩屋 20	真上吉田・西川内
不動山 5	今寺・式浪・三坂	下岩屋 21	真上吉田・西川内・春日・峰川原
不動山 6	今寺・式浪・三坂	下岩屋 22	春日・峰川原
不動山 7	式浪・三坂	第4土曜 23	勤労感謝の日
不動山 8	式浪・三坂	下岩屋 24	上吉田・東吉田・両岩
不動山 9	式浪・三坂	第4土曜 25	第4土曜
下宿・内野 10	式浪・三坂	日 26	日 曜
第2土曜 日	第2土曜	下岩屋 27	上吉田・東吉田・両岩
下宿・内野 11	式浪・三坂	温泉区 28	上吉田・東吉田・両岩
下宿・内野 12	式浪・三坂	温泉区 29	上吉田・東吉田・両岩・下宿・納戸料
下宿・内野 13	式浪・三坂	温泉区 30	下吉田・納戸料
下宿・内野 14	式浪・三坂		
下宿・内野 15	西吉田・血屋		

※3日の文化の日は午前中のみ

〒843-0392 佐賀県嬉野市嬉野町大字下宿乙1185番地
TEL 0954-43-1111(代表) FAX 0954-42-3300

嬉野庁舎

催し

問い合わせ／嬉野公民館 ☎0954-42-3316

行事名	開催日	時間	場所
若返り大学	11/10	9:30~10:30	リバティ
菊花教室	11/14	9:00~12:00	
園芸教室	11/16	9:00~12:00	
絵画教室	11/3-17	13:30~16:00	
書道教室	11/3-17	14:00~16:00	
手芸教室	11/14-28	13:30~16:00	
リズムダンス教室	11/1-8,15-22-29	10:00~11:30	塩田公民館
塩田囲碁会	11/12	8:30~16:00	
サタデースクール(囲碁教室)	11/4-18	9:30~11:30	
サタデースクール(囲碁幼児)	11/4-18	9:30~11:30	
塩田Go! 碁教室	11/11-25	9:30~11:30	
塩田元気っ子クラブ	11/1-8,15-22-29	15:00~17:00	
古文書研究会	11/23	10:00~12:00	歴史民俗資料館
郷土史研究会	11/14	9:00~12:30	歴史探訪 9時に資料館出発
相撲甚句会	11/22	19:00~21:30	楠風館 ☎0954-66-9206

し尿汲み取り日程表(塩田)

問い合わせ／環境下水道課 ☎0954-42-3317

(有)塩田環境開発

日	月	火	水	木	金	土
5	6	7	8	9	10	11
12	13	14	15	16	17	18
19	20	21	22	23	24	25
26	27	28	29	30		

①地区/鳥越・山口・殿ノ木庭・永石・平山・茂手 ⑦地区/町分・塩田・原町・布手・下野辺田・
 ②地区/鳥坂・下郷・石垣・新村・三ヶ崎 本谷・宮ノ元・畦川内・塩吹・鍋野
 ③地区/福富・大牟田・真崎・袋・五町田1.2.3.4.5 ⑧地区/美野南・美野辺田・谷・熊野・
 ④地区/堤ノ上・中通・牛坂・北志田・西山 大草野南下・万才・角ノ谷・長谷
 ⑤地区/南志田・光武・北下久間 ⑨地区/大草野南上・大草野辺田・五代
 ⑥地区/冬野・南下久間・牛間田・中久間・のぞえ

〒849-1492 佐賀県嬉野市塩田町大字馬場下甲1769番地
TEL 0954-66-3111(代表) FAX 0954-66-3119

塩田庁舎

11月は、「佐賀県 食育月間」です

高血圧など生活習慣病の原因の1つに『塩分のとり過ぎ』があります。あなたの食塩摂取量は適量ですか？

毎日の食事をあらためて
ふり返ってみませんか？

1日の食塩摂取量の目安は 男性……8g未満、女性……7g未満

上手な減塩の仕方【食べる時編】

特集

うれしの知っと

かわら版

健康

カレンダー

文化スポーツ

市民のひろば

ラーメンやうどんなど
麺類の汁は残さず飲む

というあなた!



汁を飲まなかった場合の食塩
摂取量は約3g
(めん0.8g+汁約2g)
汁を全部飲んだ場合の食塩
摂取量は約5gになります。
(めん0.8g+汁約4g)
汁は残すようにしましょう。

とりあえず何にでも
醤油をかけたい

というあなた!

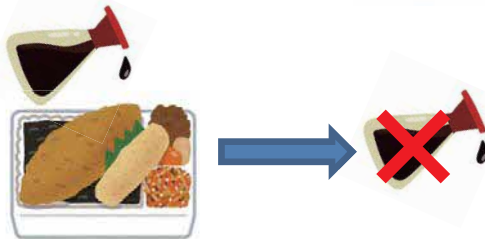

かまぼこ、ちくわ、ハムなどの
練り製品や塩蔵の魚などは、
たくさんの塩が入っています。
自分で調味料を追加するのは
止めましょう。

漬物や佃煮、塩辛など
がないと、物足りない

というあなた!



少量でもたくさんの食塩を含
んでいます。1日おきに食べる
など食べる回数を減らしてみ
ましょう。

食卓の上にはいつも塩
やしょうゆが置いてある

というあなた!



目の前にあるとついついかけ
てしまいます。手の届くところ
に置かないようにしましょう。

毎月19日は「嬉野市家族だんらん食事の日」です。

▼政府広報C型肝炎
検索

詳しくは

C型肝炎検査はされま
したか？
製剤による感染の給付
金を受けるには、来年1
月15日までに裁判提起
を！

出産や手術で
大量出血した
方等へ

「済昭園」は平成30年で創設90周年になります

介護福祉、私の誇り。

社会福祉法人済昭園 www.saisyouden.jp ケアワーカー募集中!

がん検診受け忘れていませんか？ 今年度、残り4日のみです！



がん検診、もう受けられましたか？6月からスタートしているがん検診ですが、残すところ4日の日程のみとなりました。まだ受診されていない方は忘れずに受診してください。

なお、検診によってかかる時間は異なりますが、午前中のうちに全ての検診を済ませることができます。

【総合がん検診の種類】

	肺がん	胃がん	大腸がん	子宮頸がん 2年に1度	乳がん 2年に1度	前立腺がん
対象	40歳以上	40歳以上	40歳以上	20歳以上女性	40歳以上女性	40歳以上男性
料金	40～64歳200円 65歳以上300円	800円	400円	600円	40～49歳1000円 50歳以上600円	500円

【日程】 受付時間 8:20～11:00

対象地区以外の方も受診できます！

日程	検診会場	対象地区
11月8日(水)	吉田公民館	峰川原・真上吉田・西川内・西吉田・納戸料・東吉田・両岩
11月9日(木)	吉田公民館	春日・上吉田・皿屋
11月26日(日)	塩田保健センター	日曜検診希望者
12月3日(日)	嬉野市公会堂	日曜検診希望者

※乳がん検診（定数55名/日）と日曜検診は電話での予約が必要です。

予約・申込先 ☎0954-66-9133（塩田保健センター）

朝食を抜くと、糖尿病リスクが高まるって本当!?

嬉野市民に多い糖尿病（境界域含む）。

今回は、朝食と※2型糖尿病の関係についてお伝えします。

忙しい毎日を過ごしている方など朝食を食べずに済ませ、昼食まで空腹でいるという方も少なくないようです。しかしこれは、『1日で最も重要な食事』をスキップすることになり、肥満や心臓病の発症リスクの増加につながるだけでなく、2型糖尿病のリスクを高め、2型糖尿病の健康状態の悪化につながります。

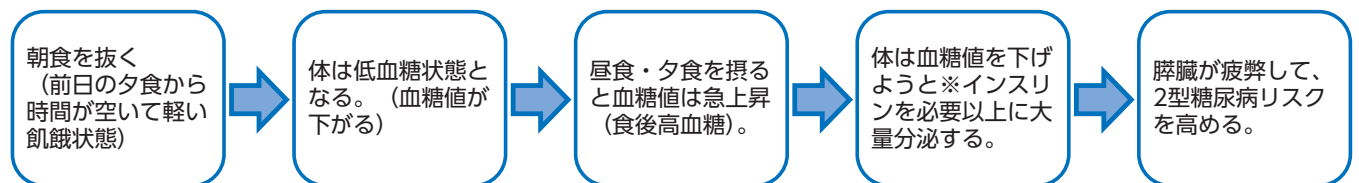

- 朝食を抜くと、その日1日のインスリン反応が悪くなり、食後高血糖を引き起こします。
- 朝食を抜くと、昼食と夕食の炭水化物の量を減らしたとしても、血糖値の上昇を抑えることは出来ない。

- 3食バランスよく食べることが重要です。
- 個人のインスリン量には限りがあります。無駄遣いしないで、効率的に使いましょう。よく噛んで食べましょう。食事の初めに野菜を食べましょう。



※2型糖尿病：インスリン分泌低下やインスリン抵抗性をきたす素因を含む複数の遺伝子に、過食・運動不足・肥満・ストレスなどの環境因子および加齢が加わり発症する病気です。

※インスリン：膵臓から出る血糖を下げてくれるホルモンです。

特集

うれしの知っコ

かわら版

健康

カレンダー

文化・スポーツ

市民のひろば



市報11月暮らしのカレンダー

休日在宅当番医

(市外局番0954)

※当番医が変更になる場合があります。電話で杵藤地区消防本部救急医療情報案内 (☎0954-22-4207) まで問い合わせてください。朝刊の休日在宅当番医でご確認ください。

嬉野地区	
11/3 太田医院	☎43-1148
11/5 嬉野温泉病院	☎43-0157
11/12 森医院	☎43-0725
11/19 田中医院	☎43-2111
11/23 うれしのぶくたクリニック	☎42-1211
11/26 樋口医院	☎43-1652

塩田地区	
11/3 樋口病院	☎66-2022
11/5 谷口医院	☎66-3568
11/12 樋口病院	☎66-2022
11/19 西村医院	☎66-2109
11/23 樋口病院	☎66-2022
11/26 光武医院	☎66-2027

嬉野町



保健行事

場所／嬉野保健センター ☎0954-42-2049
問い合わせ／健康づくり課 ☎0954-66-9120

行事名	開催日	時間	備考
母子健康手帳交付	11/6・20	9:30~11:30	
赤ちゃん相談	11/1	9:30~11:30	
総合がん検診	11/8	受付8:20~11:00	対象地区：鶴川原・真上・吉田・西川内・西吉田・瀬戸科・栗吉田・両岩
総合がん検診	11/9	場所：吉田公民館	対象地区：春日・上吉田・皿屋
こころの健康相談	11/9	9:30~12:00	要予約(☎66-9120)
1歳6か月児健診	11/10	受付13:15~14:00	対象者：平成28年4月生まれ
3歳児健診	11/21	受付13:15~14:00	対象者：平成26年4月生まれ



相談

行事名	開催日	時間	場所	問い合わせ
法律相談(要予約)	11/16	13:00~16:00	嬉野老人福祉センター	社会福祉協議会(嬉野) ☎0954-42-2020
介護相談	11/21	13:30~16:00	嬉野老人福祉センター	社会福祉協議会(嬉野) ☎0954-42-2020
行政相談	11/14	9:00~12:00	嬉野老人福祉センター	市民課 ☎0954-42-3304
消費生活相談	毎週木曜日(祝日を除く)	9:30~16:00	嬉野庁舎 相談室	うれしの温泉観光課 ☎0954-42-3310
女性総合相談	毎週 月・水・金曜日	9:00~16:00	嬉野庁舎内	女性・子ども支援センター ☎0954-42-3312

佐賀南部地区小児時間外診療

診療時間／19:00~21:00
(市外局番 0954)

毎日(年中無休)	水曜日	火曜日
武雄地区 休日急患センター ☎22-5599	鹿島時間外 こどもクリニック ☎63-1838	11/7 太田医院 ☎43-1148
※当番医が変更になる場合があります。電話で杵藤地区消防本部救急医療情報案内 (☎0954-22-4207) まで問い合わせてください。朝刊の休日在宅当番医でご確認ください。		11/14 織田病院 ☎63-3275
		11/21 樋口医院 ☎43-1652
		11/28 谷口医院 ☎66-3568

塩田町



保健行事

場所／塩田保健センター ☎0954-66-9133
問い合わせ／健康づくり課 ☎0954-66-9120

行事名	開催日	時間	備考
母子健康手帳交付	11/13・27	9:30~11:30	
歯のすこやか健診	11/7	受付13:15~14:00	対象者：平成27年8月生まれ
赤ちゃん相談	11/8	13:30~15:00	
総合がん検診	11/26	受付8:20~11:00	日曜検診を希望する方(要予約：塩田保健センター ☎0954-66-9133)
特定健診	11/26	塩田保健センター	国民健康保険加入者で希望者(要予約：健康づくり課 ☎0954-66-9120)



相談

行事名	開催日	時間	場所	問い合わせ
こころの相談	11/27	13:00~17:00	塩田保健センター	社会福祉協議会(塩田) ☎0954-66-9131
介護相談	11/14	13:30~16:00	塩田老人福祉センター	社会福祉協議会(塩田) ☎0954-66-9131
行政相談	11/16	9:00~12:00	塩田公民館	市民課 ☎0954-66-9118
特設人権相談	11/8	9:00~12:00	塩田公民館	市民課 ☎0954-66-9118
消費生活相談	毎週(曜日(祝日を除く))	9:30~16:00	塩田公民館	うれしの温泉観光課 ☎0954-42-3310



対象の方で接種していない方！平成30年3月31日まで！



平成29年度 高齢者肺炎球菌ワクチン接種費用を一部助成しています

問い合わせ

塩田庁舎 健康づくり課
☎0954-66-9120

定期接種の対象者は毎年異なるため、接種の機会を逃さないようご注意ください

■対象者

65歳	昭和27年4月2日生～昭和28年4月1日生の方	85歳	昭和7年4月2日生～昭和8年4月1日生の方
70歳	昭和22年4月2日生～昭和23年4月1日生の方	90歳	昭和2年4月2日生～昭和3年4月1日生の方
75歳	昭和17年4月2日生～昭和18年4月1日生の方	95歳	大正11年4月2日生～大正12年4月1日生の方
80歳	昭和12年4月2日生～昭和13年4月1日生の方	100歳	大正6年4月2日生～大正7年4月1日生の方

60歳以上65歳未満の方のうち、心臓、腎臓又は呼吸器の機能又はヒト免疫不全ウイルスにより免疫の機能に障害を有する方（障害手帳1級程度）

■対象期間 平成29年4月1日～平成30年3月31日まで

今までにワクチン（23価肺炎球菌ワクチン）を接種したことがない方を対象に、平成30年度までの間に1人1回、定期接種の機会を設けています。

過去に「23価肺炎球菌ワクチン（ニューモバックスNP）」を接種したことがある方は定期接種の対象とはなりません。（疼痛、紅斑、硬結等の副反応が、初回接種よりも頻度が高く、程度が強くと報告されています）

- 個人負担 **2,700円** を医療機関で自己負担（生活保護世帯は自己負担なし）
- 接種場所 かかりつけの医療機関（佐賀県予防接種広域化加入の医療機関）
- 接種回数 1回（過去に接種を受けた方は対象になりません）
- 接種方法 希望する医療機関に直接電話等により予約してください。
- 持参する物 健康保険証



平成29年度 メンズフッキング教室

参加者募集

手間をかけず簡単に、栄養バランスのよい、おいしい料理を作りたい！男性からの要望を受け、男性の料理教室を開催します。

料理の経験がない方の参加も大歓迎です。

- 開催日・場所 12月19日(火)…嬉野保健センター
2月9日(金)…塩田保健センター
(1回のみ参加もできます)
- 時 間 午前9時30分～午後1時まで
- 対 象 者 市内在住の男性30人程度（定員になり次第締め切ります）
- 参 加 費 1人1回300円（経費の一部として）
- 主 催 嬉野市食生活改善推進協議会
- 申 込 締 切 開催日の2週間前まで



申し込み先

嬉野市食生活改善推進協議会事務局（塩田庁舎 健康づくり課内）☎0954-66-9120

特 集

うれしの知っトコ

かわら版

健 康

カレンダー

文化・スポーツ

市民のひろば

Thanks 25th FM 佐賀 presents



「NAOTO X'mas Acoustic Live」

「カレーフェスタ in Ureshino」 同時開催!!

特集

うれしの知っと

かわら版

健康

カレンダー

文化・スポーツ

市民のひろば



俳優の市村正親、人間国宝の井上八千代（京舞）、サラ・オイレンら豪華アーティストが出演した「金閣寺音舞台」での音楽監督を担当した四弦の貴公子・NAOTO がゲストボーカルにジャズシンガーのウィリアムス浩子を迎え、一日限りのアコースティックライブを開催！同時開催の「カレーフェスタ」もこだわりのカレー屋が複数出店！是非ご来場ください！

【日時】 12月17日(日) 14:00開演 (13:30開場)

※カレーフェスタ 入場無料 (11:00~15:00)。但し、飲食には料金が掛かります。

【場所】 リバティ [嬉野市社会文化会館]

【料金】 ■LIVE*全席自由*チケット好評発売中!!

〈前売り〉一般・大学生2,000円、高校生以下1,000円

※未就学児入場無料 ※当日各500円増し

【プレイガイド】 リバティ、嬉野交流センター、「チケ探」で検索!

【主催】 嬉野市文化振興事業実行委員会 【共催】 エフエム佐賀

【後援】 嬉野市、嬉野市教育委員会



問い合わせ 嬉野市文化振興事業実行委員会事務局 (リバティ内)
☎0954-66-9320 / Mail: liberty-ureshino@city.ureshino.lg.jp

唐泉句会例会 500回開催記念 嬉野市文化連盟塩田文化部 平成29年 8月達成

唐泉句会創立より第500回を歩むことができました。本應寺の一室をお借りして、例会を月に1回ずつ開いています。



8月に第500回を迎えました。創始者であります熊谷靖彦様が昨暮に御逝去になり、会員も少ないことから閉会も考えましたが、嬉野市文化連盟の森会長様のお世話で、石井、中島両先生に参加を頂き、例会を続けています。

8月に作句しました句を紹介致します。

兼題 (夏の蝶)

- ・鈍 歩 野仏を大紫のかすめ飛ぶ
- ・明代士 揚羽蝶羽音をたててかすめたり
- ・弘 親 戦友の碑に舞い来るアゲ手を合わす
- ・節 江 背中の子の指さす先や夏の蝶
- ・桂 子 夏の蝶もつれ合ひつつ木々の中
- ・英 子 休憩にお礼のダンス夏の蝶

嬉野地区ミニバレーボール大会

嬉野地区ミニバレーボール大会が、9月3日(日)吉田小学校体育館で開催されました。

各地区の予選を勝ち抜いた14チーム、前回大会優勝地区のシード2チームの計16チームの参加で行われ(男女各8チームずつ)、笑いあり、好プレーありの和気あいあいとした楽しい大会となりました。

大会結果は次のとおりです。

《男性》

- 優勝 内野内野山
- 準優勝 今 寺
- 三 位 三 坂
- 四 位 皿 屋

《女性》

- 優勝 今 寺
- 準優勝 峰川原
- 三 位 式 浪
- 四 位 上不動



のほほん文芸

短歌

コスモスの雨に打たれてうなだれて雨のめぐみは愛のむちかも
庵辺りにつくつく法師の季をつげる柿も色づき老もかさねり
音もなく立ち登りたる火の矢玉夜空に弾く夏の競演
待ちわびたる孫の産声部屋に満つ愛しさ命に笑顔あつまる
名も知らぬ花の中心つそりと姫百合の咲くきょう原爆忌
気に入りのモネの絵のしおりもどりの隣の町の司書のはからひ
もくせい香りのほのかにただよいて我が心迄和ませにけり
晩秋の山道走る天城越え浄蓮の滝殿かに眺む
人の世は下見て暮らせと口癖の母逝きて早や七年を過ぐ
この夏の名残りの風か草を引くチエツクの袖を通り抜く気配は
門先に堂々の萩咲きさかると花ごぼしをる人住まぬ家
行き交ひの空をあおぎて一斉に季告ぐるがに曼殊沙華咲く
わが生のあらむ限りはあまじと若き日に見し映画渚にて
「つぎぎ」の孫と見上ぐる夜空には主役のまん丸あかく射したり
今日よりはうまく歩ける日が来ると痛みに耐えて頑張りハビリ

俳句

玉の露風景写すも短命や
初干に身重四つんばい今も目に
朝露やコンクリートの苔光る
稲刈を終へて出来ばえ語る友
街路樹も紅く染まりし花みずき
ふるさとの刈穂の里に風が舞う
稲刈や夕日に祈る明日の晴

絵でながむ作品展の稲刈や
天寿てふ命いただき敬老日
病ひ得て先輩百歳敬まへり
いつしかに我が事となる敬老日
久しぶりネクタイしめる敬老日
敬老の日の朝ゴルフホールイン
敬老日昔話が満開す
庭の隅ほつと一息つわの花

川柳

杖語る「私はあなたの脇役で」
笛、太鼓まだ青年は世を捨てず。
今がそれ至福のときと思つべし
立ちどまり見上げた名目二人道
街中の石焼きの声秋のなか
妻の留守電子レンジの秋の味

明日の希望
山田敏宣
爺敏遊
早瀬三子
飯田和道
梶原靖盛

正映きよ
靖堂え
敏子
しげ
一江み
一子
桂江子
節歩子
明代
弘代
英子
山本亜紀子

増田純枝
福田泉
一ノ瀬伊佐
藤川ハツエ
福田マキヨ
藤川悦子
永吉恒江
稲山昭南
石井俊治
楠田シヅエ
杉野マツヨ
尾形敏子
中島明代士
中野浩子
光武靖子

嬉野市立図書館からのお知らせ

嬉野図書館 ☎0954-42-1550
塩田図書館 ☎0954-66-9130

《休館日案内》11月6(月)・13(月)・16(木)・20(月)・24(金)・27(月)



冤罪犯
翔田 寛 著 / KADOKAWA

冤罪を訴えながら、男は拘留所内で自殺した。5年後、犯行状況が酷似した新たな事件が発生する。捜査を進める香山の前で、ふたつの事件をつなぐ新たな証拠が見つかり…。解いてはいけない謎を前に、刑事の正義が試される。



この世の春
宮部 みゆき 著 / 新潮社

美貌の青年藩士・重興が、突然隠居を強いられるという変事のあった北見藩。重興の押し込められた座敷からは、夜な夜な奇怪な声が。亡者たちの叫びか、それとも……。

おすすめの本

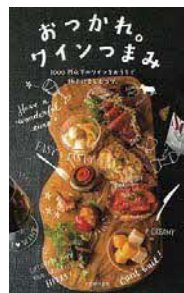

おつかれ。ワインつまみ
主婦の友社 編 / 主婦の友社

低価格のワインでも極上の至福を味わえる、パパッと作れるおつまみを紹介。ホームパーティーで喜ばれるお料理や、おなじみの野菜や肉、魚がお店の料理のようになる味付け、盛り付けのヒントも掲載。

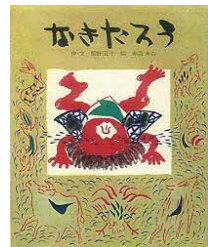

なきたろう
赤羽 志吉 絵・松野 正 字作 文 復興センター

「なきたろう」は、流す涙で稲まで枯らす泣き虫で、村人も両親も、天狗までが、困り果てる始末。ついに天狗に知らないところまで飛ばされて……。

オリンピックがやってきた 堀川 アサコ 著 / KADOKAWA

きちんと切ると料理はもっとおいしい 中村 奈津子 著 / 主婦と生活社

でれすけ 箕輪 諒 著 / 徳間書店

てをつなぐ 鈴木 まもる 作 / 金の星社 **児童書**

おはなし会のご案内

- 嬉野図書館 (おはなしどんどん)
毎週土よう日 14:00~14:30
- 塩田図書館 (おはなしひろば)
第2土よう日・第4土よう日 10:30~11:00

ブックスタート

- 11月のブックスタートは
- 嬉野地区 11月1日 (嬉野保健センター)
 - 塩田地区 11月8日 (塩田保健センター)
- 健康づくり課が実施する赤ちゃん相談時に絵本を1冊無料でプレゼントします。

※特別休館日のお知らせ

蔵書点検の為下記の日程で休館いたします。利用者の皆様にはご迷惑をおかけしますが、ご協力をお願いします。

- 嬉野図書館……11月10日(金)~11月15日(水)
- 塩田図書館……11月16日(木)~11月21日(火)

嬉野市立図書館の蔵書が、嬉野市ホームページから検索できます (<http://www.city.ureshino.lg.jp>)



「楡の会」による趣味の作品展開催!!

県高齢者大学20期鹿島校（2013年）卒業生（楡の会）は第6回の趣味の作品の展示会を下記の通り開催いたします。

1. 場所 嬉野市コミュニティセンター「楠風館」
2. 期間 11/8(水)～13(月)
3. 時間 10時～16時

鹿島校で学んだ同級生が日頃から趣味の作品、絵や写真、書道、陶芸、手芸、はじめ野菜作りなど端正こめて250点あまりを展示しますので見学にお出でください。



特集

うれしの知って

かわら版

健康

カレンダー

文化・スポーツ

市民のひろば



平成30年度放課後児童クラブ入所申込みについて

申込期間

平成29年11月13日(月)～平成29年11月30日(木) (申込書の配布は平成29年10月13日(金)より)

<集中受付期間>

平成29年11月13日(月)～平成29年11月24日(金)

※23日(祝)も受付を行います。

受付時間

8時30分～17時15分

<集中受付期間>

8時30分～20時 (23日(祝)のみ17時15分まで)

申込先

嬉野市役所塩田庁舎 子育て支援課または嬉野庁舎 1-1会議室

(※1) 在所児童(放課後利用)の方には、放課後児童クラブを通じて申込書を配布します。

(※2) 新1年生には、保育施設(保育所・幼稚園等)を通じて配布、または郵送します。

提出書類

- ・入所申込書
 - ・児童についての質問票
 - ・同意書
 - ・アレルギーチェック表
 - ・児童と同居している家族全員(満65歳以上の方を除く)の在職証明書等
- ※各様式は嬉野市 HP からダウンロードすることもできます。
※提出書類の詳細については下記の市役所担当課までおたずねください。

対象児童

嬉野市在住で保護者が就労等により児童の帰宅時に家にいない、小学校新1年生から6年生までの児童

実施内容

開設期間 平成30年4月1日～平成31年3月31日

毎週月曜日～土曜日

※ただし祝祭日、年末年始(12/29～1/3の期間)は除く。

開設時間 ○平日(月曜日～金曜日)⇒授業終了後から19時まで

○土曜日・長期休暇期間⇒午前7時30分から19時まで

開設場所 通学されている学校の敷地内教室

問い合わせ

塩田庁舎 子育て支援課 ☎0954-66-9121

嬉野庁舎 福祉課 ☎0954-42-3306



平成30年度保育施設(保育園・認定こども園)入園申込みについて

平成30年4月から保育施設へ入園を希望される方については、下記により、お申し込みください。

申込期間:

平成29年11月13日(月)～平成29年11月30日(木) (期限厳守)

(申込書の配布時期は平成29年10月13日(金)より)

【集中受付期間】平成29年11月13日(月)～平成29年11月24日(金)

※23日(祝)も受付を行います。

受付時間: 8時30分～17時15分

【集中受付期間】8時30分～20時(23日(祝)のみ17時15分まで)

申込先:

新規での入園希望者	→	塩田庁舎子育て支援課
市内の保育施設に在園中の方(※1)		又は
市外の保育施設に在園中の方(※2)		嬉野庁舎1-1会議室

(※1) 市内の保育施設に在園中の方には、保育施設を通じて申込書を配布します。

(※2) 市外の保育施設に在園中の方には、嬉野市役所より申込書を郵送します。

対象者:

平成30年4月時点で、家庭での保育ができない見込みの方。

(注) 子ども子育て支援法の定めにより、認可保育園に入園する場合は、家庭で保育ができない客観的な理由が必要です。「集団に慣れさせたい」等の理由のみで入園することはできません。

※平成30年5月以降に育児休業から復帰される方で、入園を希望される方は市役所へご相談ください。

提出書類:

- ・施設型給付費・地域型保育給付費等支給認定申請書兼保育施設入所申込書
- ・保護者負担金(保育料)納付誓約書
- ・児童の健康状況調査書
- ・アレルギーチェック表
- ・保育が必要な理由の証明書
- ・平成29年1月1日時点で嬉野市に住民票がない方についてはその時点でお住まいであった住所地から保護者(父母)の平成29年度の所得課税証明書を取得していただくか、もしくはマイナンバーによる情報連携を希望される方は同意書の提出が必要です。

証明書の様式は市役所まで(市のホームページからダウンロードすることもできます。)

※提出書類等の詳細については、下記の市役所担当課へお問い合わせください。

◎嬉野市が保育事業を行う市内の認可保育園及び認定こども園

	保育園名	連絡先	所在地
塩田地区	嬉野りすの森保育園(仮称)	☎0954-66-3300	塩田
	みのり保育園	☎0954-66-3174	谷
	久間子守保育園	☎0954-66-5568	北下久間
	たちばな保育園	☎0954-66-4060	袋
嬉野地区	井手川内保育園	☎0954-43-2091	井手川内
	岩屋保育園	☎0954-42-0509	下岩屋三区
	下宿保育園	☎0954-42-2154	下宿
	吉田保育園	☎0954-43-9463	皿屋
	認定こども園名	連絡先	所在地
塩田地区	ルンビニこども園	☎0954-66-2430	平山
嬉野地区	嬉野ルンビニこども園	☎0954-42-4155	内野内野山
	嬉野幼稚園(仮称)	☎0954-43-1019	井手川内

◎保育料について

保育料については、保護者の住民税により算定されます。

問い合わせ

嬉野市役所 塩田庁舎 子育て支援課 ☎0954-66-9121

嬉野庁舎 福祉課 ☎0954-42-3306

「平成29年度全国民生委員 児童委員連合会会長表彰」受賞

嬉野町民生児童委員協議会副会長の遠藤和子さん（下宿区）が平成29年度全国民生委員児童委員連合会会長表彰を受賞されました。この表彰は、現職の民生児童委員として12年以上在籍された方に贈られるもので、遠藤さんは協議会活動の充実と地域福祉の向上のために日夜活躍されています。



西川平七
嬉野市代表監査委員

**受賞おめでとう
ございます！**

8月24日（木）東京都品川区で開催された平成29年度全国都市監査委員会総会にて、嬉野市代表監査委員西川平七さんが平成18年から11年以上以上監査委員の職務を務めてこられた功績が認められ、総務大臣表彰を受けられました。
西川代表監査委員さんおめでとうございます。

第6回嬉野市消防操法大会

問い合わせ 塩田庁舎 総務課
☎0954-66-9111

消防団の消防技術の向上と士気の高揚を図ることを目的に、第6回嬉野市消防操法大会が、9月23日（土）、嬉野市西部公園グラウンドで行われ、競技の部で小型ポンプ操法18隊、披露の部でポンプ車操法1隊、ラップ隊1隊が出場しました。

消防操法は、実際の火災現場を想定して、ポンプ車または小型ポンプからホースをつないで放水し、火点を倒すまでのタイムと、操作の正確性や安全性、規律ある動きを競います。

大会までは、2週間という短い練習期間にも関わらず、当日は白熱したハイレベルな戦いが繰り広げられました。

村島消防団長は、「この大会まで各団員は2週間よく頑張ってくれた。消防団員の技術向上に加えて、各部・分団の連携により消防団全体の組織強化が図られ、以後の活動につながる大変有意義な大会とすることができた。また、来年は県大会と全国大会が待っている。嬉野市消防団一体となって大会に臨みたい。」と語りました。



（小型ポンプ操法の部大会結果）

順位	所属（行政区）	指揮者	1番員	2番員	3番員
優勝	第3分団第2部 冬野区、光武区、 南下久間区、 北下久間区、 牛間田区、中久間区、 のぞえ区	満武 孝彦	光武 将樹	吉原 康弘	平川健太郎
準優勝	第7分団第6部 峰川原区	山口哲一郎	石井 賢誠	野副 巧真	山口新太郎
第3位	第3分団第1部 南志田区、北志田区、 西山区	三原 誠	小林 健治	三根 拓己	藤瀬 賢史

フォトコンテスト作品募集 主催 塩田津町並み保存会

- テーマ：塩田津及び周辺の四季
- 募集期間：平成29年10月1日～平成30年1月31日
- 応募先・お問合せ
塩田津町並み保存会交流所
☎0954-66-3550



各コミュニティ、保存会ホームページをご覧ください。多くのご応募をお待ちしております。

消防フェスタ2017

“火の用心 ことばを形に 習慣に、”

平成29年秋季全国火災予防運動（11月9日～15日）に伴い、嬉野消防署では火災予防イベントを実施します。

【日時】 11月5日（日） 9時30分～12時00分

【場所】 嬉野市役所嬉野庁舎前駐車場

- 【内容】
- ・消防自動車展示
 - ・防火服試着、消防ホースによる放水体験
 - ・応急手当体験
 - ・ロープ渡り体験



綿菓子やグッズのプレゼントも用意しています！
家族みんなであぜひ御参加ください！

大草野地区地域コミュニティ 「健康講座開催」

8月25日(金)健康福祉部会主催の健康講座「認知症対策について」が開催されました。講師にはNPO法人「ほのか」の古川先生ほか3名をお迎えし、認知症にならないための運動を全員で行ってもらいました。皆さん真剣に講義に耳を傾け、指を動かす運動では、戸惑いながらも真剣に取り組んで笑いが起こっていました。



塩田地区地域コミュニティ 「不法投棄禁止立札点検」

不法投棄が依然として減りません。最近目立つのは、県道のゴミです。今年3月に設置した宮型の立札の効果はいかに？ゴミは持ち帰り、焼却はせず、ゴミ収集日に出しましょう。そして、ついでに「ペット」の糞尿はルールを守り、綺麗な地域づくりにご協力をお願いします。



地域コミュニティ通信

特集

うれしの知っと

かわら版

健康

カレンダー

文化スポーツ

市民のひろば

★開館時間／9：00～22：00
★風呂利用時間／水・木・土・日13：00～20：30
★トレーニングジム／9：00～22：00
★インターネットコーナー／9：00～22：00
★休館日／毎週火曜日 ★風呂休み／毎週月・金曜日
嬉野市塩田町大字五町田甲3136-1 ☎0954-66-9206



楠風館日記

楠風館サービスデー 第1日曜日 11/5(日)
通常各300円を 風呂・ジム各100円

8/19～20 (土) (日) 大草野少年剣道クラブ (合宿)



月、水、金曜日、大草野小学校体育館で、練習しています。今回の合宿は、OBの方々にも参加してもらい、夜にカレーを作り、ゲーム等をして楽しみながら過ごしました。「楠風館は、いろいろな設備が整っていて、快適に過ごすことができるので、来年も是非利用したいと思っています。」との言葉をいただきました。

9/6 (水) 楠風館職員による消防訓練



楠風館職員の消防訓練を行いました。最初に職員が出火場所を発見、その後、通報、消火の手順で訓練を行いました。

火災といっても、いろいろな状況があり、その時の状況に応じた行動が求められるということ学んだ大切な訓練でした。

火災を起こさないよう、日々注意して行動したいと感じました。



お知らせ 嬉野市歴史民俗資料館で企画展を開催します。

長年陶磁器を蒐集してきた愛好家・齊藤英明氏の手によって、各地に散らばっていた「志田焼」が念願の里帰り！時代や国を越えて愛されてきた彼らにぜひ「おかえり」と声をかけに来てください(^▽^)/

【期間】11月1日(水)～12月28日(木)

【場所】嬉野市歴史民俗資料館 2階第2展示室

【入館料】無料

問い合わせ先

嬉野市歴史民俗資料館 ☎0954-66-9130 FAX 0954-66-9136



11月 老人福祉センター送迎割当表 (嬉野いこいのセンター)

期 日	送迎割当地区	期 日	送迎割当地区
11月8日 水曜	西川内	11月4日 土曜	春日
11月16日 木曜	皿屋	11月13日 月曜	上吉田
11月24日 金曜	井手川内	11月20日 月曜	下野
12月2日 土曜	今寺	11月29日 水曜	上岩屋
12月11日 月曜	内野・内野山	12月6日 水曜	下岩屋全区
11月1日 水曜	大野原 三坂 式浪	11月6日 月曜	峰川原
11月9日 木曜		11月14日 火曜	両岩
11月17日 金曜		11月21日 火曜	湯野田
11月27日 月曜		11月30日 木曜	丹生川
12月4日 月曜		12月7日 木曜	俵坂
11月2日 木曜	西吉田 真上吉田 上不動 大舟 中不動 下不動	11月7日 火曜	東吉田
11月10日 金曜		11月15日 水曜	納戸料
11月18日 土曜		11月22日 水曜	下吉田
11月28日 火曜		12月1日 金曜	下宿
12月5日 火曜		12月8日 金曜	温泉全区

※市内在住（塩田地区）の60歳以上の人でも100円で入浴、休憩ができます。みなさんご利用ください。

青年部通信

「第41回嬉野温泉夏祭りへ向けて」

9月定例会にて第40回嬉野温泉夏祭りの反省会を開催しました。

会では各担当責任者が今回の夏祭りについての反省や気づきなどを報告し、部員との意見交換を行いました。また、「組織を考える」をテーマに夏祭りを次年度以降も成功させる為に、より良い組織にする為にどうしたらいいかを、議論しました。

部員一人一人が熱い気持ちを胸に秘めて取り組んでいるのは言うまでもありません。

次回開催まであと10ヵ月あまりありますが、あっという間に時間は過ぎていきます。

更に良くなるように早い段階から取り組み、青年部一丸となって夏祭りを盛り上げていきたいと思えます。



相続・遺言相談・不動産登記・商業登記・裁判所提出書類作成 等

深村司法書士事務所

司法書士 深村 頌子（佐賀県司法書士会所属）

住所 嬉野市塩田町大字馬場下甲742番地5

広告

電話 0954-66-2316

こんにちは！

消費生活相談員です！

<孫にタブレットを貸していたら… オンラインゲームの高額請求！>

相談事例

クレジットカード会社から身に覚えのない73万円の高額な請求が届き驚いた。クレジットカード会社に確認したところ、オンラインゲームの利用料であった。時々遊びに来る孫が私のタブレットでゲームに熱中しているので、問いただしたところゲームのアイテムを購入したと白状した。

（祖母からの相談 当事者：小学生男子）

アドバイス

- オンラインゲームに関する相談の中で「大人が知らない間に子どもが無断でアイテムを購入してしまう」というトラブルが後を絶ちません。
- オンラインゲームには有料アイテムなしでは楽しめないものも多くあり、サービス形態や決済手段も多様化しています。ゲーム利用のルールなどについて、日ごろから子どもとよく話し合っておくことが第一です。
- 困った時は消費生活相談にご相談ください。専門の相談員が対応します。

問い合わせ

嬉野市消費生活相談窓口（担当：うれしの温泉観光課）
☎0954-42-3310



お知らせ

～一人で悩まず電話してください～ 全国一斉「女性の人権ホットライン」 強化週間

夫やパートナーからの暴力（DV）、職場におけるセクシャル・ハラスメント、ストーカー行為といった女性をめぐる様々な人権問題についての相談を受け付ける専用電話相談窓口です。

秘密は固く守られますので、一人で悩まず、お気軽にご相談ください。

実施期間

11月13日（月）～11月19日（日）

開設時間

午前8時30分～午後7時
土日は午前10時～午後5時

電話番号

0570-070-810

相談担当者

人権擁護委員、法務局職員

問い合わせ

嬉野庁舎 市民課 ☎0954-42-3304
塩田庁舎 市民課 ☎0954-66-9118

特集

うれしの知っと

かわら版

健康

カレンダー

文化スポーツ

市民のひろば

特集

うれしの知っと

かわら版

健康

カレンダー

文化・スポーツ

市民のひろば

みんなで楽しく学ぼう手話コーナー



みんなで楽しく学ぼう手話コーナー

嬉野市では平成26年7月に「嬉野市心の架け橋手話言語条例」を制定し市職員を中心に、手話に親しんでいただくための活動を行っています。皆さんも一緒に手話を楽しく学びましょう(^)

今回の手話は…
「手伝う」です



1 左手の親指を立てて胸の前に置きます
2 右手を開いて胸の前に置きます
3 右手の手のひらで左手を2回軽くたたきます

今月のかわいいお子さまを紹介します！



市報うれしの中では、小学生までのお子さんのご登場をお待ちしています。お子様のお名前(ふりがな)、年齢、コメントおよびお子様の写真を添付して下記アドレスまたはQRコードからアクセスして送信してください。

メールアドレス: joho@city.ureshino.lg.jp

- * 個人情報は適正に管理し本業務のみで使用します。
- * 応募件数によっては、掲載できない可能性があります。ご了承願います。
- * ご応募頂いた場合、こちらから返信メールを差し上げています。

問い合わせ

塩田庁舎 企画政策課 情報戦略グループ ☎0954-66-9117



今月の表紙

42.195km 嬉野 SPA リレーマラソン2017



9月24日(日)みゆき公園にて「42.195km 嬉野 SPA リレーマラソン2017」が開催されました。佐賀・福岡・長崎県から合計86チーム、716名、嬉野市内からは16チーム156名が参加。最年少は7歳から最年長73歳の方まで、みゆき公園の周回コースを1チーム4人~10人のメンバーでたすきリレーを行い、42.195km走りきったあとは、チームみんなの達成感あふれる笑顔がみられました。



	嬉野市の人口 26,754人 前月比20人減	◎嬉野地区 …13,930人 → ◎久間地区 ……3,507人 ↓ ◎全世帯 計9,880世帯 ◎五町田地区…3,947人 ↓ ◎塩田地区 ……3,037人 ↓ (前月比3世帯減) ◎吉田地区 ……2,333人 ↓
	男性 / 12,537人 女性 / 14,217人	平成29年9月30日現在 (住民基本台帳に基づく)

地域おこし協力隊 の紹介

はじめまして。大門光と申します。人生で一度は九州に住んでみたい、と
思い始めて早数年。ご縁あって今年遂に嬉野へ移住することが出来ました。

東京暮らしの中ではなかなか運転免許取得のタイミングがなかったのですが、佐賀県は軽自動車の普及台数日本一、特に嬉野では車必須！というお話を伺い「遂に取るタイミングが来た！」と意気込んで教習所へ通いました。お陰様で免許も無事取得でき、黄金色になった田んぼの真ん中をブーンと車で走る度「あ〜遂に来られたなあ〜」と穏やかな時間を噛み締めています。またわたし自身はデザインやアートのジャンルで今まで活動をして来ました。

現在は地域おこし協力隊のお仕事と並行してフリーのイラストレーター、漫画家としても活動をしています。吉田焼、お茶、温泉と文化に縁の深い嬉野の風土に刺激されつつお仕事が出来ることはとてもありがたいです。また新幹線の開通に向けていつかわたしもその刺激のほんの一部にでもなれたら良いなと思っています。

そしてARの方に作品を載せていただきました！是非ご覧いただけたらうれしいです。皆さまどうぞ今後ともよろしく願いいたします。

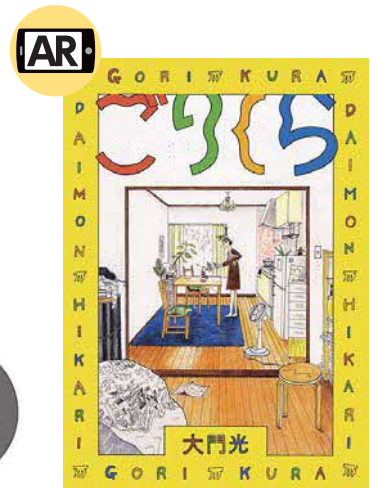
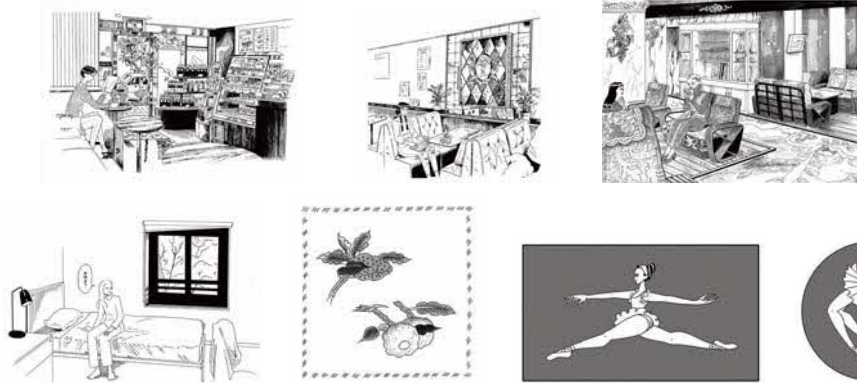

嬉野市の新しいALT (外国語指導助手) を紹介します♪

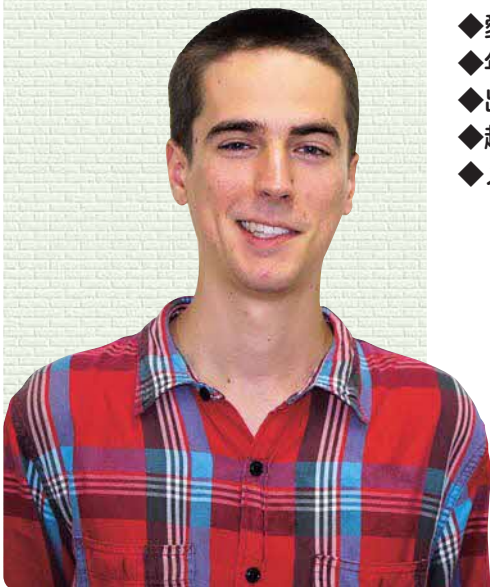

◆氏名 Frank Pallone (フランク・パローン)

◆愛称 フランキー

◆年齢 22歳

◆出身 アメリカ合衆国 ワシントンD.C.

◆趣味 釣りをすること、料理をすること

◆メッセージ◆

皆さん、こんにちは！

私は嬉野市の新しいALTのフランキー・パローンです。

皆さんにお会いできてとても嬉しいです。

アメリカのワシントンD.C.から来ました。アメリカの首都です。

2年前に東京にある早稲田大学に留学しました。それで、少し日本語が話せます。

趣味は釣りと料理することです。

嬉野市での生活が「がばい楽しか」です。

皆さんに会うのを楽しみにしています！

よろしく願いいたします！

