

市報 平成30年 | 2018. January vol.143

うれしの

1月号 ひとにやさしいまちのホットな情報
<http://www.city.ureshino.lg.jp/>



この市報の **AR** 部分にスマートフォンをかざすと動画が楽しみいただけます。

スマートフォン・タブレット対応
「嬉野市」アプリ
嬉野市

- ①スマートフォンやタブレットに無料アプリ「嬉野市」をダウンロードしてください。
- ②嬉野市アプリを起動させ、「AR動画カメラモード」をタップして下さい。
- ③メニューボタンから「市報うれしの1月号」をタップすると、カメラビューになります。その状態で市報うれしの内の「AR」と記されたマークの近くにスマートフォンをかざすと、動画が視聴できます。

App Store, Google playで「嬉野市」を検索してください。

スマホでも「広報紙」が
ご覧いただけます(マチイロ)

QRコードを読み取り後、アプリを
ダウンロード。「お住まいの地域」を
嬉野市に設定するとご覧頂けます。



iOS



Android

問い合わせ 塩田庁舎
企画政策課 ☎0954-66-9117

2 新年のごあいさつ

4 うれしの知っトコ

8 健康

10 暮らしのカレンダー

14 文化・スポーツ

16 かわら版

17 市民のひろば

夢いっぱい嬉野市。 大きな花を咲かせることが できますように。

嬉野大好き人間として
嬉野で生まれ育った私は、当然のことですが、嬉野大好き人間の第一人者を自負しています。今まで、いろいろな経験をさせていただいてまいりましたが、年月とともに、嬉野は素晴らしいという気持ちますます強くなっています。佐藤和哉さんに創っていただいた嬉野市曲「ふるさとの空よ」は、おかげさまで多くの皆様からたいへんご好評をいただいています。嬉野の人と人のふれあい、自然環境の美しさ、歴史と文化の継続など、嬉野市を外からの視点で非常にやさしくあたたかく表現していただいていると思います。そのため、嬉野の魅力再認識することができますし、嬉野

嬉野市長 谷口 太一郎

新年あけましておめでとうございます。市民の皆様には、希望に満ちた新しい年をお迎えのこととお慶び申し上げます。旧年中は、市政の推進にご理解とご協力を賜り、心から感謝申し上げます。

謹賀新年

「おめでとう」

「うれしの知っトコ」

健康

カレンダー

文化・スポーツ

かわら版

市民のひろば

の誇るべき財産を改めて実感することができます。そうした嬉野ならではの素晴らしさを大切に、さらに伸ばしていきたいと思っています。

まちの魅力は人の魅力

嬉野は、魅力あふれるまちです。まちの魅力は、いきつくところ人の魅力だと思います。嬉野のひとは、やさしくてあたたかい、親切で思いやりがある、さらには、時代を先取りするような先見の明を持ち、積極的で外交的です。また、堅実な努力家でもあります。そ



もありません。そういうことが評価されて今に繋がっている、基本はそこにあると思います。人の魅力、それが嬉野の魅力だと思っています。

いつしよに明日へと

昨年さまざまな実績が上がった一年でしたが、今年もより充実した一年になりますように皆様のご理解とご協力をお願い致します。

今、嬉野の躍動に対して非常に多くの期待が、佐賀県内はもとより西九州全域からも寄せられています。さらに、嬉野がトップランナーとして走っているということ

で、同じような観光地の仲間からの頑張っ
てほしいという応援の声もあります。そう
した中で、今まで以上に皆様のご理解とご
協力が得られれば、さらに活力あるまちに
なっていくのではないかと思います。ま
た、当然そうならなければいけないと思
います。夢いっぱい嬉野市が大きな花を
咲かせることができますように、皆様のご
支援をお願い申し上げます。

観光・産業

嬉野には、昔から観光地としてお客様を
おもてなししてきたという、まちの歴史と
風情があります。さらには、お茶、温泉、
焼物、お酒などの多くの資源があります。
以前から、こういうところが、他の地域か
ら大きな評価をいただけてきました。そ
して今、それらは成長して大きな力に
なってきたと思っています。

さらに、新幹線の開通で、嬉野はめざま
しく発展するものと思います。オリンピッ
クや国体が開催されますと、スポーツの交



流宣言を行いましたように、さまざまな新
しいお客様がお出かけいただくようになり
ます。国際的なお客様も増加して、嬉野の
魅力が大きく育っていくものと期待してい
ます。

福祉・健康づくり

これまでと同じように、人にやさしい嬉
野市が進化していくように期待していま
す。人にやさしくあるために、福祉と保健
がいちばん充実した自治体でありたいとい
うことで進めてきました。次期の総合計画
でも中心になるものと期待しています。今
年からは国民健康保険が県単位に統合され
ますので、嬉野市の枠をこえて福祉と保健
の政策を充実させる必要があります。



現在嬉野市
は、医療の住民
サービスや検診
事業などは、す
べて全国でも
トップクラスに
あります。これ
からも福祉・健
康づくりの先進
自治体として活
動していきます。

地域づくり

地方自治法制定70周年に嬉野市は総務大
臣から表彰を受けました。市民の皆様と
もに地域の資源を活かした新しいまちづく
りや先進的な地域づくりに努力してきたこ
と、バリアフリーなどのユニバーサルデザ

イン取組の先駆者として評価されたと聞い
ており、これは私たちが進めてきたことが
間違っていないなかつた、頑張つて続けてい
けばさらにいいまちになるということかと
思います。市民協働を中心に政策を展開し
て、全世代が満足できる活力に富んだ生涯
を送っていただけるように努力致します。

新幹線

いよいよ4年後に新幹線が嬉野にやっ
てきます。まさに嬉野新時代の到来と期待す
るとともに、全線フル規格で大阪まで全通
することを目指して、引き続き努力しなけ
ればなりません。必ず実現できるものと信
じ、鹿島、太良、東彼杵、川棚、波佐見、
佐世保など近隣の自治体と友好を強め、新
幹線開通効果が西九州全体の力となるよう
努力していきます。

嬉野市が他と明らかに違うのは、現在鉄
道も駅もなかったところに、いきなり鉄道
と駅ができるということです。そのため、
全国から注目されていますし、嬉野にはそ
れだけの責任もあります。新幹線を活かし
て発展させないといけな
いと思いますし、絶対
に実現できると思いま
す。



嬉野市長及び嬉野市議会議員選挙

大事な投票、忘れずに!



<投票日> 1月21日(日)

◆投票時間 午前7時から午後7時まで

ただし、第12投票区(大野原地区)は午前7時から午後6時まで

すべての投票所の閉鎖時刻を繰上げておりますので、ご注意ください。

◆期日前投票について

日 時 1月15日(月)～1月20日(土) 午前8時30分から午後8時まで

投票場所 ① 嬉野市中央公民館(塩田公民館) 1階ロビー〔塩田庁舎前〕

② 嬉野庁舎1階 1-1会議室

※①、②いずれの投票所でも投票できます。

◆投票所入場券について 1世帯1通の封書でお送りします

※入場券を紛失された場合は、免許証などの本人確認書類をお持ちください。

◆投票できる人 ※①と②の両方を兼ね備えていることが必要です。

①平成12年1月22日以前に生まれた人。

②平成29年10月13日までに転入届をし、引き続き3ヶ月以上住所を有している人。

◆選挙期日(1月21日(日))の投票所

投票区	投票所	地 区
第1	嬉野市中央公民館(塩田公民館)	町分・塩田・原町・下野辺田・堤ノ上・中通・牛坂・南下久間・牛間田
第2	嬉野市ふれあいセンター(塩田地区地域コミュニティ)	布手・本谷・宮ノ元・畦川内・塩吹・鍋野・南・美野辺田・谷・熊野
第3	大草野研修センター	南上・南下・万才・角ノ谷・大草野辺田・五代・長谷
第4	楠風館展示室	新村・三ヶ崎・福富・大牟田・真崎・袋・五町田第一・第二・第三・第四・第五・済昭園
第5	五町田小谷所分校講堂	鳥越・山口・殿ノ木庭・永石・平山・茂手・鳥坂・下童・石垣・ちばな学園
第6	久間小学校新校舎	冬野・光武・北下久間・中久間・のぞえ・南志田・北志田・西山

投票区	投票所	地 区
第7	嬉野浄化センター	今寺・下野・下吉田・式浪・三坂
第8	嬉野市公会堂	下宿・温泉四区・井手川内・特養うれしの
第9	嬉野市体育館	内野内野山・温泉一区・温泉二区・温泉三区・嬉野医療センター
第10	轟小学校体育館	湯野田・上岩屋・下岩屋一区・下岩屋二区・下岩屋三区
第11	不動ふれあい体育館	下不動・中不動・大舟・上不動・丹生川・俵坂
第12	大野原コミュニティセンター	大野原
第13	吉田公民館	春日・上吉田・峰川原・真上吉田・西川内・西吉田・皿屋・納戸料・東吉田・両岩

お菓子・お茶のパッケージをはじめ、特殊印刷から屋内外サイン・ディスプレイなど、お客様に最適な販促ツールを企画・ご提案!

昭和堂はあなたの販売促進パートナーです。

販売促進サポート会社
株式会社 **昭和堂**

■アクティブ・クリエイション本部 TEL.0957-22-6000
■アクティブ九州 TEL.092-260-9494 ■佐賀オフィス TEL.0952-33-1221
■アクティブ長崎 TEL.095-821-1234 ■五島オフィス TEL.0959-72-2141

http://www.showado.co.jp 広告

いあざっつ
うれしの知っトコ
健康
カレンダー
文化スポーツ
かわら版
市民のひろば



平成29年度 自衛隊採用案内

- 多様な職種** 陸・海・空自衛隊それぞれに多様な職種があり、そこで一人一人の実力が発揮できます。
- 給与・各種手当** 基本給与のほか、年に2回の期末・勤勉手当が支給されます。
- 各種資格免許** 自衛隊では職種により各種資格免許を取得することができます。

募集種目	受験資格	受付期間	1次試験日
自衛官候補生(男子)	18歳以上27歳未満の者	年間を通じて行っています	受付時にお知らせします
防衛大学校学生	高卒(見込含)21歳未満の者	一般(後期) 1月20日～1月26日	2月17日
陸上自衛隊 高等工学校生徒	中卒(見込含)17歳未満の男子	一般 11月1日～1月9日	1月20日

※ 詳しくは、下記地域事務所等にお問い合わせください。

問い合わせ

<http://www.mod.go.jp/pco/saga/>
 自衛隊佐賀地方協力本部 ☎0952-24-2291
 武雄地域事務所 ☎0954-23-8304



自衛隊佐賀地方協力本部
 JAPAN SELF DEFENSE FORCE SAGA PROVINCIAL COOPERATION OFFICE



市営住宅入居者募集【立石住宅(母子世帯限定)】

申請受付
(問い合わせ先)

嬉野庁舎 建設・新幹線課
☎0954-42-3311 (直通)

- ◎所在地 嬉野町大字岩屋川内甲357番地2
- ◎募集戸数 2戸[鉄筋コンクリート・4階建 築46年 駐車場：無]
- ◎家賃 9,700円～(※所得によって異なります)
- ◎敷金 家賃の3ヶ月分

※間取りは参考です

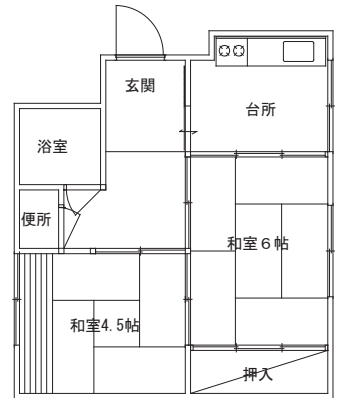

●入居の要件(原則、以下の条件を満たす必要があります)

- ①家族で住めること(単身でないこと)
- ②市町村税等の滞納がないこと
- ③市内に住所または勤務場所のあること
- ④所得が規則で定める額以下であること
- ⑤暴力団関係者でないこと
- ⑥母子世帯であること

●申込み期限 平成30年1月19日(金)

※申込み多数の場合、抽選(1月下旬予定)となります。



NASVA 自動車事故対策機構

問い合わせ

独立行政法人 自動車事故対策機構 佐賀支所
☎0952-29-9023

NASVA(ナスバ)自動車事故対策機構では、自動車事故による重度後遺障害者の方への「介護料」の支給、自動車事故被害者の方への「交通遺児育成資金」の無利子貸付を行っております。自損事故・他損事故を問いません。

◆重度後遺症障害者介護料支給制度

◎対象者

自動車事故により、脳・脊髄または胸腹部臓器を損傷し、重度の後遺障害により日常生活動作について常時または随時介護を必要とされる方

◎支給額

- 常時介護を必要とされる方
月額：58,570円～136,880円
- 随時介護を必要とされる方
月額：29,290円～54,000円

◆交通遺児等貸付制度(無利子貸付)

◎対象者

自動車・バイク交通事故が原因で死亡されたり重度の後遺障害が残った方の義務教育終了前までの子ども

◎申込者

対象者を扶養している保護者(市町村民税を免除または均等割のみを納付されているご家庭などに限られます)

◎貸付額

- 一時金：155,000円(初回のみ)
- 月額：10,000円または20,000円
- 入学支度金(小中学校入学時)：44,000円

◎返済期間

20年以内

いあごん

うれしの知っトコ

健康

カレンダー

文化スポーツ

かわら版

市民のひろば



**アートセラピー
美術館祭**

【日時】平成30年3月3日(土)
10:00~14:00

【場所】医療法人財団友朋会

【テーマ】アートセラピーとは?
体験してみませんか?

【内容】

●ワークショップ

- 10:00~12:00
①陶芸療法 ②絵画療法
③音楽療法 ④連句療法
⑤クラフト療法
⑥コラージュ療法

●懇親会 12:30~14:00

懇親会は立食形式で行います。

***参加費無料**

各ワークショップには定員があります。
準備の都合の為、事前申込が必要となりますので、お早めにお申し込みください。

問い合わせ

医療法人財団友朋会
連絡先 ☎0954-43-0157
担当：正司



**鹿島看護学校
平成30年度生徒募集**

出願手続等の詳細はお問い合わせください。

入試区分 ①一般入試 ②社会人入試
③施設推薦入試

募集人員 ①、②、③合わせて40人

受験資格

- ①中学校卒業(見込)以上の者
②高校を平成28年3月以前に卒業の者
③医療・福祉施設に継続勤務1年以上で施設長(医師)の推薦がある高校卒業(見込)者

出願期間 平成29年12月14日(木)~
平成30年1月11日(木)

入試日 平成30年1月14日(日)

合格発表 平成30年1月17日(水)

試験科目

- ①国語、数学、集団面接・討議
②③作文、集団面接・討議

今後の入試日

2月…平成30年2月10日(土)

3月…平成30年3月11日(日)

問い合わせ

〒849-1311 鹿島市大字高津原813 鹿島看護学校



☎0954-63-3969
ホームページへアクセス
鹿島看護学校 検索



**身体障害者更生相談所
巡回相談のご案内**

◆日時 平成30年2月8日(木)

◆会場 武雄市 北方保健センター

◆相談員 身体障害者更生相談所職員等

◆相談内容

- (1)補装具交付の要否・処方判定業務
(2)身体障害者手帳の新規・等級変更の要否診断
(3)医療、その他の更生相談及び指導業務

◆対象者 肢体不自由者・聴覚障がい者

◆予約 平成30年1月31日(水)まで

※人数に制限がありますので、お早めにご相談ください。

問い合わせ

嬉野庁舎 福祉課
☎0954-42-3306
塩田庁舎 子育て支援課
☎0954-66-9121

**平成29年分
確定申告及び市・県民税申告の受付会場について**

平成29年分の申告受付会場

前半

2/16~2/23

塩田会場

(嬉野市中央公民館)

後半

2/26~3/15

嬉野会場

(文化センター)

一会場(二会場移動型)

※塩田会場では2/16と2/23、嬉野会場では2/26と3/15は、特に混雑が予想されます。

インターネットをするならテレビ九州で

年末年始キャンペーン

インターネット初期費用21,000円が0円
さらにインターネット月額利用料が最大3か月間無料

期間は2018年1月31日まで

※適用条件は、インターネット契約を2年間維持が条件です。2年以内に解約又は保留された場合は違約金として21,000円+税をお支払い頂きます。

明けまして
おめでとうございます
本年も
よろしくお祈りいたします

広告 Webもアプリも検索は【テレビ九州】 TEL 0954-20-2580

テレビ九州

いあつぱつ

うれしの知っトコ

健康

カレンダー

文化・スポーツ

かわら版

市民のひろば



ひとり親家庭の子どもの進学を支援します

問い合わせ

塩田庁舎 子育て支援課 ☎0954-66-9121
嬉野庁舎 福祉課 ☎0954-42-3306

母子父子寡婦福祉資金

ひとり親家庭の子どもの高校・大学等への進学を支援する為、修学資金および就学支度資金を無利子で貸与する県の制度です。父子家庭も貸付対象となっています。なお、他の奨学金制度（日本学生支援機構など）との併用は条件が付きますのでご注意ください。

【対象者】 ひとり親家庭の父又は母が扶養するお子さんで平成30年度入学予定者
 <<修学資金>> <<就学支度資金>>

学校種別	貸与月額（限度額）		
	通学形態	自宅通学	自宅外通学
高等学校	公立	27,000円	34,500円
	私立	45,000円	52,500円
高等専門学校	公立	31,500円	33,750円
	私立	48,000円	52,500円
短期大学	公立	67,500円	76,500円
	私立	79,500円	90,000円
大学	公立	67,500円	76,500円
	私立	81,000円	96,000円

学校種別	貸与月額（限度額）		
	通学形態	自宅通学	自宅外通学
高等学校	公立	150,000円	160,000円
高等専門学校	私立	410,000円	420,000円
短期大学	公立	370,000円	380,000円
	私立	580,000円	590,000円

(水)まで(就学支度資金は日程が遅くなると申請できなくなりますのでご注意ください)

【面接日】 平成30年2月9日(金)を予定しています。

【場所】 嬉野市役所塩田庁舎・嬉野庁舎

【その他の貸付金】 事業開始資金・技能習得資金・住宅資金・事業継続資金・就職支度資金・転宅資金などがあります。

【市役所での申請受付】 申請を希望される方は、事前に相談予約が必要です。

【申請受付期間】 平成30年1月10日(水)～3月7日



就職・転職に向けた資格取得を応援します!!

問い合わせ

塩田庁舎 子育て支援課 ☎0954-66-9121
嬉野庁舎 福祉課 ☎0954-42-3306

①高等職業訓練促進給付金（対象資格・支給期間が変更になりました）

ひとり親家庭の父または母が資格取得を目的とする養成機関において1年以上修業する場合、毎月一定額（上限3年）の給付金を支給します。

<<対象者>>

- (1)市内に住所を有するひとり親家庭の父または母
- (2)児童扶養手当を受給しているか、同等の所得水準にある人

<<対象資格>>

看護師・准看護師・保育士・介護福祉士・理学療法士・作業療法士等

*上記以外の資格についても対象となる場合があります

	訓練促進給付金 (月額)	修了支援給付金 (一時金)
支給期間	上限3年	
住民税課税世帯	70,500円	25,000円
住民税非課税世帯	100,000円	50,000円

②自立支援教育訓練給付金

ひとり親家庭の父または母が就業に結び付きやすい対象講座を受講した場合、かかった受講料の6割相当を支給します。

<<対象講座>>

雇用保険制度の教育訓練給付の指定教育訓練講座

<<支給額>>

対象講座受講料の6割相当額（上限20万円、下限1万2千円）

<<申請方法>>

受講前に対象講座であるか審査を受ける必要があります。窓口までお尋ねください。

①高等職業訓練促進給付金②自立支援教育訓練給付金ともに事前相談が必要です。①に関しては、現在養成機関に在学中の方、また、来年4月からの修学が決定してる方からの相談も受け付けています。お気軽に下記の窓口までご相談下さい。

広告

保険の見直し・相談

アフターフォローもお任せください!

相談無料です

- ★保険商品を比較検討し、今より保険料を節約できるかお調べします
- ★持病がある方や健康に不安がある方でも入れる保険があります（お引き受けできない場合もあります）
- ★『子育てが終わった方』『定年退職した方』等お客様の状況にあった保険商品をご提案します

様々な保険の**疑問や不安は**
まず**お気軽にご相談ください!**

☎ 0120-374-929



鹿島店・武雄店

募集代理店 (有) プラスワン保険企画
鹿島市大字常広135番地3
【営業時間】9時～18時【定休日】日・祝

いごう

しんがく

健康

カレンダー

文化スポーツ

かわら版

市民のひろば

平成30年2月15日(木)
 受付 13:30~14:30
 塩田保健センター



受診をご希望の方はご予約ください

子宮頸がん検診、
乳がん検診は
2年に1回です。

レディースデーでは、
全て女性スタッフが
対応します。

- 予約先：塩田保健センター
0954-66-9133
- 対象者：子宮頸がん検診→20歳以上
乳がん検診→40歳以上
(平成30年3月31日現在の年齢)
- 料金：子宮頸がん検診→600円
乳がん検診→1,000円(40~49歳)
→600円(50歳以上)

【お問い合わせ】 塩田庁舎 健康づくり課 0954-66-9120

シリーズ 認知症

シリーズ⑧ 認知症の症状にもいろいろある！

アルツハイマー型認知症

アルツハイマー型認知症は、認知症の中でも最も多く、全体の半数以上を占めています。

認知症には「認知症の方なら誰にでも現れる症状」の中核症状と「しばしば出現する症状」の周辺症状があります。今回は、認知症の「中核症状」について紹介します。

- ①記憶障害…初めにみられる症状。自覚はない。例) 同じことを何度も言う、尋ねる。食事をしたことを忘れて食べてないと言う。
- ②見当識障害…日時や場所や周囲の状況を正しく認識する能力の障害。例) 夏なのに冬と思う。家の近所で道に迷う。
- ③構成失行、視空間認知障害…空間の位置関係や奥行など正しく理解できない。例) 排尿が上手くいかず床を汚す。
- ④遂行機能障害…効率的な手順で行う能力の障害。例) 料理を手際よく作れなくなる。

- ⑤問題解決能力の障害…人まかせ、対人関係上のトラブル。引きこもり。
- ⑥状況による判断が出来ない…順序立てが困難。応用がきかない。
- ⑦性格変化…知性的な振る舞いが衰退する。
- ⑧失語・失行・失認…麻痺や聴力障害はないが言葉を正しく話せない。理解出来ない(失語)。運動能力に異常はないが目的とする行為が出来ない。例) 服を着ることが出来ない。洗濯機の使い方がわからない(失行)。感覚器官に異常はないが正確に知覚できない。例) 石鹸を饅頭と間違える(失認)。

今回は、認知症に伴う行動および心理症状(周辺症状)について紹介します。

問い合わせ

嬉野市地域包括支援センター ☎0954-42-3306
 認知症患者医療センター ☎0954-43-0003(担当 廣瀬)

広告



弁護士 鬼橋正敏(佐賀県弁護士会所属)

事務所 〒843-0022 佐賀県武雄市武雄町大字武雄字竹下5663-2
 TEL 0954-22-6331 FAX 0954-22-6332

うれしの知っトコ
健康
カレンダー
文化スポーツ
かわら版
市民のひろば

インフルエンザ予防接種

～費用助成期間を延長しています！早めの接種を！～

予防接種は、発病予防、重症化予防に有効です。
 予防接種を受けてから、インフルエンザに対する抵抗力が
 つくまでに2週間程度かかります。
 インフルエンザの流行に備え、早めに接種しましょう！



「あさひ」

「この知った」

健康

カレンダー

文化・スポーツ

かわら版

市民のひろば

	高 齢 者	乳幼児・小中学生
対 象 者	① 満65歳以上 の市民で予防接種を希望される方 ② 満60歳以上65歳未満で、心臓、腎臓又は呼吸器の機能又はヒト免疫不全ウイルスにより免疫の機能に障害を有するものとして厚生労働省令で定める人（身体障害者手帳1級程度）で予防接種を希望する方 ※ただし、平成29年12月31日までに対象年齢となった者に限る	15歳(中学3年生相当)以下 の市民で 予防接種を希望される方
助成期間	平成30年1月31日(水)まで	
接種場所	かかりつけの医療機関 （佐賀県予防接種広域化加入の医療機関）	★ 嬉野市内 のかかりつけ医療機関 （友朋会嬉野温泉病院・福田病院を除く） ★ 村山小児科・志田病院（鹿島市）
個人負担	自己負担金 1,300円 を医療機関に支払う （生活保護世帯は自己負担なし）	接種料金から1,000円を差し引いた金額を医療機関に支払う。
助成回数	お1人につき 1回	お1人につき 2回 ※ただし13歳以上の方は、医師が認める場合を除き「1回注射」が原則となっています。
接種方法	希望する医療機関に直接予約のうえ、受けてください。	
持参する物	健康保険証・健康手帳	健康保険証・母子健康手帳

日頃から「手洗い」を徹底し、十分な栄養や休息をとることも大事です。

問い合わせ 嬉野市役所健康づくり課 ☎0954-66-9120

平成29年度 嬉野市『楽しく・役立つ食育講座』

『食で育む生きる力』講演会

入場無料

「食」を通じて子ども達に残せる“一生の財産”「生きる力」について考えてみませんか

日時：平成30年1月27日(土)

10:00～12:00（開場9:30）

場所：嬉野市公会堂

定員：150名（要事前申込）※空きがあれば当日参加も可



講師 九州大学 持続可能な社会のための
 決断科学センター
 准教授 **比良松 道一 氏**



お申込み・お問い合わせ
 嬉野市役所 健康づくり課
 ☎0954-66-9120
 E-mail:hoken@city.ureshino.lg.jp

催し

問い合わせ／嬉野公民館 ☎0954-42-3316

行事名	開催日	時間	場所	問い合わせ
英会話教室	1/17・31	19:30~21:00	嬉野文化センター	嬉野公民館 ☎0954-42-3316



し尿汲み取り日程表(嬉野)

問い合わせ／環境下水道課 ☎0954-42-3317

(株)環境衛生管理社 (有)嬉野衛生サービスセンター	
正月休み	1 年始 休み
正月休み	2 年始 休み
正月休み	3 年始 休み
湯野田	4 井手川内・下野
湯野田	5 井手川内・下野
湯野田	6 今 寺
日曜日	7 日 曜
成人の日	8 成人の日
不動山	9 今 寺
不動山	10 式浪・三坂
不動山	11 式浪・三坂
下宿・内野	12 式浪・三坂
第2土曜	13 第2土曜
日曜日	14 日 曜
下宿・内野	15 式浪・三坂

※6日は午前中のみ

〒843-0392 佐賀県嬉野市嬉野町大字下宿乙1185番地
TEL 0954-43-1111 (代表) FAX 0954-42-3300

嬉野庁舎

催し

問い合わせ／嬉野公民館 ☎0954-42-3316

行事名	開催日	時間	場所
若返り大学	1/10	9:30~10:30	リバティ
スペイン語講座	1/9・16・23・30	19:30~21:00	
菊花教室	1/9	9:00~12:00	
園芸教室	1/18	9:00~12:00	
絵画教室	1/5・19	13:30~16:00	
書道教室	1/5・19	14:00~16:00	
手芸教室	1/9・23	13:30~16:00	
リズムダンス教室	1/10・17・24・31	10:00~11:30	塩田公民館
塩田囲碁会	1/14	8:30~16:00	
サタデースクール(囲碁教室)	1/6・20	9:30~11:30	
サタデースクール(囲碁幼児教室)	1/6・20	9:30~11:30	
塩田Go!碁教室	1/13・27	9:30~11:30	
塩田元気っ子クラブ	1/10・17・24・31	15:00~17:00	
古文書研究会	1/11・25	10:00~12:00	歴史民俗資料館
郷土史研究会	1/16	9:00~12:00	
相撲甚句会	1/24	19:00~21:30	楠風館 ☎0954-66-9206

し尿汲み取り日程表(塩田)

問い合わせ／環境下水道課 ☎0954-42-3317

(有)塩田環境開発

日	月	火	水	木	金	土
1		2	3	4	5	6
7	8	9	10	11	12	13
14	15	16	17	18	19	20
21	22	23	24	25	26	27
28	29	30	31			

- ①地区/鳥越・山口・殿ノ木庭・永石・平山・茂手 ⑦地区/町分・塩田・原町・布手・下野辺田・
- ②地区/鳥坂・下郷・石垣・新村・三ヶ崎 本谷・宮ノ元・畦川内・塩吹・鍋野
- ③地区/福富・大牟田・真崎・袋・五町田1.2.3.4.5 ⑧地区/美野南・美野辺田・谷・熊野・
- ④地区/堤ノ上・中通・牛坂・北志田・西山 大草野南下・万才・角ノ谷・長谷
- ⑤地区/南志田・光武・北下久間 ⑨地区/大草野南上・大草野辺田・五代
- ⑥地区/冬野・南下久間・牛間田・中久間・のぞえ

〒849-1492 佐賀県嬉野市塩田町大字馬場下甲1769番地
TEL 0954-66-3111 (代表) FAX 0954-66-3119

塩田庁舎



市報1月暮らしのカレンダー

休日在宅当番医

(市外局番0954)

※当番医が変更になる場合があります。電話で梓藤地区消防本部救急医療情報案内(☎0954-22-4207)まで問い合わせてください。朝刊の休日在宅当番医でご確認ください。

嬉野地区	
1/1 太田医院	☎43-1148
1/2 嬉野温泉病院	☎43-0157
1/3 森医院	☎43-0725
1/7 田中医院	☎43-2111
1/8 うれしのぶくだけクリニック	☎42-1211
1/14 樋口医院	☎43-1652
1/21 野中医院	☎43-9341
1/28 福田医院	☎43-0550

塩田地区	
1/1 樋口病院	☎66-2022
1/2 谷口医院	☎66-3568
1/3 樋口病院	☎66-2022
1/7 西村医院	☎66-2109
1/8 樋口病院	☎66-2022
1/14 光武医院	☎66-2027
1/21 樋口病院	☎66-2022
1/28 谷口医院	☎66-3568

嬉野町



保健行事

場所/嬉野保健センター ☎0954-42-2049
問い合わせ/健康づくり課 ☎0954-66-9120

行事名	開催日	時間	備考
母子健康手帳交付	1/15・29	9:30~11:30	
赤ちゃん相談	1/10	9:30~11:30	
こころの健康相談	1/11	9:30~12:00	要予約(☎66-9120)
3歳児健診	1/23	受付13:15~14:00	対象者:平成26年6月生まれ
栄養教室	1/24	9:30~13:30	事前申し込みの方



相談

行事名	開催日	時間	場所	問い合わせ
法律相談(要予約)	1/25	13:00~16:00	嬉野老人福祉センター	社会福祉協議会(嬉野) ☎0954-42-2020
介護相談	1/16	13:30~16:00	嬉野老人福祉センター	社会福祉協議会(嬉野) ☎0954-42-2020
行政相談	1/9	9:00~12:00	嬉野老人福祉センター	市民課 ☎0954-42-3304
特設人権相談	1/10	9:00~12:00	嬉野文化センター	市民課 ☎0954-42-3304
消費生活相談	毎週木曜日(祝日を除く)	9:30~16:00	嬉野庁舎 相談室	うれしの温泉観光課 ☎0954-42-3310
女性総合相談	毎週 月・水・金曜日	9:00~16:00	嬉野庁舎内	女性・子ども家庭支援センター ☎0954-42-3312

佐賀南部地区小児時間外診療

診療時間/19:00~21:00
(市外局番 0954)

毎日(年中無休)	
武雄地区 休日急患センター	☎22-5599

水曜日	
鹿島時間外 こどもクリニック	☎63-1838

火曜日	
1/9 田中医院	☎63-4080
1/16 田代医院	☎67-2120

※当番医が変更になる場合があります。電話で梓藤地区消防本部救急医療情報案内(☎0954-22-4207)まで問い合わせてください。朝刊の休日在宅当番医でご確認ください。

1/23 稗田産婦人科	☎63-3309
1/30 町立太良病院	☎67-0016

塩田町



保健行事

場所/塩田保健センター ☎0954-66-9133
問い合わせ/健康づくり課 ☎0954-66-9120

行事名	開催日	時間	備考
母子健康手帳交付	1/22	9:30~11:30	
歯のすこやか健診	1/16	受付13:15~14:00	対象者:平成27年10月生まれ
赤ちゃん相談	1/17	13:30~15:00	
1歳6か月児健診	1/19	受付13:15~14:00	対象者:平成28年6月生まれ
栄養教室	1/22	9:30~13:30	事前申し込みの方



相談

行事名	開催日	時間	場所	問い合わせ
こころの相談	1/22	13:00~17:00	塩田保健センター	社会福祉協議会(塩田) ☎0954-66-9131
介護相談	1/16	13:30~16:00	塩田老人福祉センター	社会福祉協議会(塩田) ☎0954-66-9131
行政相談	1/18	9:00~12:00	塩田公民館	市民課 ☎0954-66-9118
消費生活相談	毎週火曜日(祝日を除く)	9:30~16:00	塩田公民館	うれしの温泉観光課 ☎0954-42-3310
遺言・相続相談	1/23	13:00~17:00	塩田老人福祉センター	社会福祉協議会(塩田) ☎0954-66-9131





平成29年度 『おやこの食育教室』

参加者募集

日時 2月3日(土) 9時30分～13時
場所 嬉野市コミュニティセンター『楠風館』(塩田町五町田)
内容 食育の話⇒調理実習⇒試食⇒後片付け
対象 市内小学生及び年長児とその保護者
募集人員 30人 ※先着順
 ☆年長児は必ず保護者同伴
 ☆小学生は子どもだけの参加もできますが送迎など配慮してください
参加費 1人あたり300円
申込期限 平成30年1月19日(金)まで
主催 嬉野市食生活改善推進協議会
申込方法 電話またはFAXで連絡してください。
 ※幼稚園、保育園、小学校を通じて対象児童に募集のチラシを配付します。

申込先 嬉野市食生活改善推進協議会事務局
 塩田庁舎 健康づくり課内
 ☎0954-66-9120 FAX:0954-66-9140



平成29年度 メンズクッキング教室

参加者募集

手間をかけず簡単に、栄養バランスのよい、おいしい料理を作りたい！男性からの要望を受け、男性の料理教室を開催します。

料理の経験がない方の参加も大歓迎です。
開催日・場所
 2月9日(金)…塩田保健センター

今年度 最後の開催です

- 時間 午前9時30分～午後1時まで
- 対象者 市内在住の男性30人程度(定員になり次第締め切ります)
- 参加費 1人1回300円(経費の一部として)
- 主催 嬉野市食生活改善推進協議会
- 申込締切 1月26日(金)



申し込み先
 嬉野市食生活改善推進協議会事務局
 (塩田庁舎 健康づくり課内) ☎0954-66-9120

旬の野菜を味わおう

目標 1日350g



生活習慣病などを予防し、健康な生活を維持するための目標値の一つに『野菜類を1日350g以上食べましょう』が掲げられています。しかし、毎日食べているつもりでも、多くの人は350gの摂取目標を達成していません。

調理の工夫をしたり、簡単に野菜が摂取できる料理を取り入れ、1日(小鉢)5皿分を食べる事を目指しましょう！おいしくて栄養価の高い野菜を食べるには”旬の野菜”を食べる事をおすすめします。

かぶとこんにゃくの柚子みそかけ

【材料】(2人分)
 かぶ ……180g(小3個) ㊦
 かぶの葉 ……40g
 こんにゃく ……100g
 (1cm幅4枚)
 だし汁 ……適量

みそ ……小さじ2
 さとう ……小さじ2/3
 だし汁 ……小さじ2
 柚子の皮(すりおろし) ……少々



かぶはすずなとも呼ばれ春の七草の一つです。七草とは、芹(せり)・なずな・御形(ごぎょう)・はこべら・仏の座・すずな・すずしろです。

【作り方】

- ① かぶは茎を少し残して4つ割りにして皮をむく。
- ② かぶの葉は、茹でて4cmの長さに切る。
- ③ こんにゃくは1cm厚さに切り、真中に切り込みを入れ、片側を切り込みを通して手綱にする。
- ④ 鍋にかぶとこんにゃくを入れ、ひたるくらいの出し汁を加え、かぶがやわらかくなるまで煮る。
- ⑤ ㊦を合わせて火にかけ、ぼつぱりとするまで練り、柚子の皮のすりおろしを加える。
- ⑥ 器にかぶ、こんにゃく、かぶの葉を盛り合わせ、⑤をかける。



広告

園児募集

- ・新年度入園願書受付中
- ・園見学、入園相談、随時可(電話予約)

◎1歳児から入園可 ※希望者は早目にご連絡下さい。
 ◎バス送迎・給食あり・預かり保育あり(19時まで)
 ◎詳しい資料あり。送付希望の方、対応可。



学校法人 博愛学園

和光幼稚園

TEL 0954-42-2548

受付時間
9時～16時

(土・日・祝日を除く)
〒843-0302 嬉野市嬉野町大字下野丙 2319-2

<http://www.wakou-kindergarten.net/>



あなたの血管年齢大丈夫？

血管は加齢とともに老化します。血管の老化って、目に見えないから怖いんですよね。血管が老化すると動脈硬化が進み、心筋梗塞や脳梗塞など、『血管病』のリスクが高くなります。

血管は、外膜・中膜・内膜の三層構造

	役割
外膜	血管の保護
中膜	血管にかかる圧力を調整する
内膜	血液に直接触れる部分で、繊維からなる薄い層と内皮細胞できている
内皮細胞 (血管を若返らせる力 ぎを握る)	動脈硬化のもとになる有害物質を血管壁に侵入しにくくしたり、血液をサラサラに保ったり、伸び縮みして血圧を一定にする重要な働きをします

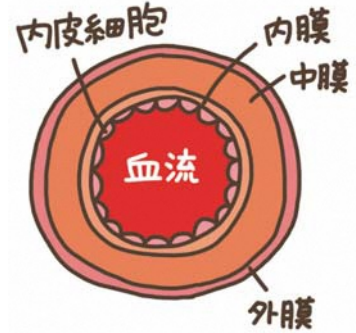

肥満や中性脂肪、血糖・血圧・尿酸が高いと内膜を傷つけ、血管が硬くなります。年齢とともに内皮細胞の働きも低下しますが、近年食生活をはじめとする生活習慣を改善することで内皮細胞の働きが回復し、血管年齢を下げることがわかりました。

血管の老化チェックをしてみましょう！

血管年齢には個人差があり、生活習慣と密接に関わっています。

- 食事は満腹になるまで食べる
- 肉や揚げ物が好き
- インスタント食品やスナック菓子をよく食べる
- 丼物やカレー・パスタ・ラーメンなど単品料理をよく食べる
- 喫煙している
- 毎日お酒を飲む
- あまり歩かない
- 運動は殆どしない
- 睡眠不足が続いている
- ストレスが多い
- 以前と比べて太った、太っている (BMI25以上) 又は腹囲男85cm 以上、女90cm 以上

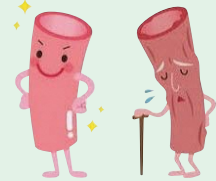

チェックが多いほど血管年齢が高いと考えられます。下記の改善法を実践して、血管年齢を若返らせましょう。

血管の若返りには食事と運動

- 塩分を減らす・塩分を追い出す
塩分の取り過ぎで血圧が上がると内皮細胞が傷ついて機能が低下します。体内の塩分を追い出す為に、カリウムを含む大豆・海藻・緑黄色野菜を食べましょう。
- 青魚をとる
- 野菜をたくさん食べる (カリウムが多く、ビタミンC・E含む)
- 適度な運動で血管を強くする

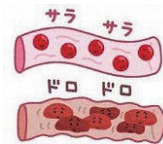

問い合わせ 健康づくり課 ☎0954-66-9120

新築建売 土地建物価格：2080万円(税込)

塩田工業高校前①

広告

嬉野市塩田町大字馬場下甲
『佐賀銀行前』バス停 徒歩3分
土地面積：216.06㎡(65.35坪)
建物面積：105.16㎡(31.81坪)

構造：木造2階建て
間取り：4LDK+WIC
駐車：3台
建築年月：平成30年3月
確認番号：11705540

早期お申込みも可能です★

月々のお支払い例
57,272円

九州労働金庫、35年払い、10年固定
金利0.85%、借入2080万円、平成29年12月時点

九州α
武雄大町店
株式会社アルファホーム(仲介)

tel.
0952-82-3620

杵島郡大町町大字福母1578-1
広告有効期限：平成30年1月末
MAIL:mail@alpha2001.jp
URL:http://www.alpha2001.jp
佐賀県知事免許(4)第2166号
(公社)全日本不動産協会佐賀本部
(公社)不動産保証協会佐賀県本部会員
(一社)九州不動産公正取引協議会会員

お詫び 市報12月号に掲載されたチケット料金を異なる金額で記載しておりましたので訂正いたします。正しくは、下記に記載している料金で販売しております。お詫び申し上げます。

第5回うれしの落語「三遊亭歌之介独演会」チケット好評販売中!!

古典落語・新作落語の両方をこなし老若男女に人気の“三遊亭歌之介”がローカル感満載の爆笑独演会を開催します。新年を笑って健康に過ごしましょう♪皆さまのご来場心よりお待ちしております！

【日時】 平成30年2月10日(土) 開演14:00 [開場13:30]
【会場】 リバティ [嬉野市社会文化会館] 文化ホール
【料金】 *全席自由* 現在、チケット好評販売中!!
 <前売り> 一般・大学生2,000円、中学・高校生1,000円、小学生500円
 <当日> 各500円増し

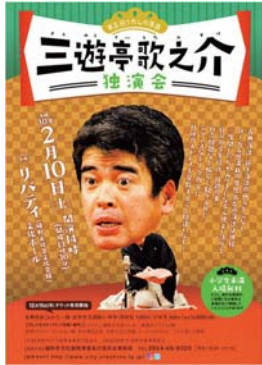

※未就学児入場無料。但し、他のお客様のご迷惑になる場合は会場の外で待機していただくことがあります。

※チケット取扱い時間については各所の開館時間によります。

【出演】 落語家 三遊亭歌之介

【プレイガイド (チケット取扱い箇所)】

リバティ、嬉野交流センター、鹿島市エイブル2階、有明スカイパークふれあい郷、炎の博記念堂、佐賀市文化会館、シーハットおおむら、「チケ探」で検索！

【主催】 嬉野市文化振興事業実行委員会

【後援】 嬉野市・嬉野市教育委員会

問い合わせ 嬉野市文化振興事業実行委員会 事務局 (リバティ [嬉野市社会文化会館] 内)
 ☎0954-66-9320 / FAX : 0954-66-9321 [平日 : 8 : 30~17 : 15]
 Mail : liberty-ureshino@city.ureshino.lg.jp

文化・施設活性化プロジェクト「つかっちゃんえ!リバティ vol.2」LIVE開催!!

「つかっちゃんえ!リバティ」参加者によるLIVEを開催いたします。
 市内外の弾き語り・バンド14組が、それぞれの個性を活かしたステージを繰り広げます!! 今回もゲストバンドに関西より「THE BOOGIE JACK」「さわやか倶楽部」「PAN」が出演。滅多にないプロ・アマの様々なジャンルが揃ったフリーライブに是非お越しください!!

【日時】 平成30年2月25日(日) 12:00~20:30 (予定)
 ※開場は30分前
 ※都合により、出演順・時間等が変更になる場合があります。
【会場】 リバティ [嬉野市社会文化会館] 文化ホール
 ※1階スタンディング、2階座席あり (約280席)
 ※ホール内に飲食持ち込み不可

【入場料】 無料 ※要整理券 ※未就学児入場可 *全席自由*
【整理券配布】 現在配布中!! ※お一人様につき2枚まで
【整理券配布先】

リバティ [嬉野市社会文化会館]、嬉野交流センター、鹿島市エイブル2階、有明スカイパークふれあい郷、炎の博記念堂、武雄市文化会館、佐賀市文化会館

【主催】 嬉野市

【共催】 嬉野市文化振興実行委員会



問い合わせ
 嬉野市市民福祉部文化・スポーツ振興課 (リバティ内)
 〒849-1425 佐賀県嬉野市大字五町田甲628番地4
 ☎0954-66-9320 / FAX : 66-9321
 Mail : liberty-ureshino@city.ureshino.lg.jp



第35回嬉野市壮年混成ミニバレーボール大会出場チーム募集中!

◇大会期間 平成30年2月19日(月)~23日(金)
 ◇試合開始 20時~
 ※開会式は2月19日(月)の19時45分~
 ◇会場 嬉野市体育館
 ◇チーム編成 監督1名、選手9名、補欠は制限しない
 ①男性4名、女性5名のチーム編成とする
 (50歳以上の男性は女性としてカウントできるただし1名までとする)
 ②女性35歳以上、男性40歳以上とし、1チー

ムの年齢の合計は380歳以上とする
 ◇申込締切日 平成30年2月2日(金)※締切厳守
 ◇申込場所 塩田公民館・嬉野公民館
 ◇監督会議 平成30年2月6日(火)19時15分より
 嬉野市体育館

問い合わせ先
 文化・スポーツ振興課 (塩田公民館内)
 ☎ / FAX : 0954-66-9129

のほほん文芸

短歌

先見えぬ心細さをうちほらい一歩進めてひと山越える
 そら青く秋ふかまりて庵辺にキジの一声しじまをやぶる
 子のくれし電子辞書は側におき重たき辞書をひき寄せて繰る
 文化祭に初めて展示せる短歌先輩とともに平然とあり
 漆黒の山やま照らし芝穂を銀色に染むる里の名月
 まごころみて浮かぶ思ひはおもしろし目覚めてみれば夢と消えゆく
 歌垣の調ぎこえぬかと耳すます月澄める夜の山の静けさ
 佐賀地名はいる詠草目に入りぬまずこの欄をけふの新聞
 人の世の移ろひ語る琵琶の首の忠敬ゆかりの宿に聴きけり
 早や師走の一年を振りかえり良き日だつたか問いかける今日
 空澄みてぎんなんの葉映える色風に吹かれてじゆうたんになる
 着ることも無きと思いつ母織りし形見の袷いとほしみ受く
 ト口箱に磚子をつけて乗りし口のふと浮かび来るつれづれどきに
 今持てる知恵の限りを絞り出し焼ききたるクッキー友にあげよう

俳句

自販機の缶の温もり夕時雨
 時雨とは夫といさかい後ひかず
 時雨やみ傘が救いの杖となる
 夜鍋して亡き母恋ふ吊るし柿
 夫婦岩互いにほほ染め冬を待つ
 紅葉燃ゆ異国の人も九年庵
 甘酒にこちよき日の秋澄めり

川柳

「ござぶりさん、睡月の散歩」「ごゆっく」
 白寿までぼちぼち行つ多い趣味
 年賀状ことよるよりか年ヨロツです
 夫婦仲口数減つて田満に
 セールでもふところ淋し手が冷える
 新しき年号へ向かい夢途中

- | | | | | | | | | | | | | | | | | | | | | | | | | | | |
|-------|------|-------|-------|-------|-------|-------|-------|-------|-------|-------|------|------|-----|-----|------|-----|-----|-----|-----|-------|-------|-------|-----|-------|-------|-------|
| 増田 純枝 | 福田 泉 | 藤川ハツエ | 福田マキヨ | 武藤 悦子 | 楠田シツエ | 杉野マツコ | 中島明代士 | 稲山 昭南 | 光武 靖子 | 中村 展子 | 森 四朗 | 淵 幸代 | 靖 堂 | 映 子 | きよ 子 | 一 子 | 一 子 | 敏 枝 | 一 枝 | 山本亜紀子 | 明日の希望 | 山田 敏宣 | 爺 遊 | 梶原 靖盛 | 早瀬ミヨ子 | 飯田 和道 |
|-------|------|-------|-------|-------|-------|-------|-------|-------|-------|-------|------|------|-----|-----|------|-----|-----|-----|-----|-------|-------|-------|-----|-------|-------|-------|

嬉野市立図書館からのお知らせ

嬉野図書館 ☎0954-42-1550

塩田図書館 ☎0954-66-9130

《休館日案内》 1月9(火)・15(月)・18(木)・22(月)・29(月) ※年始の休館日1月1日～1月4日



さよなら、田中さん
 鈴木 るりか 著 / 小学館

田中花実は小学6年生。ピンボケな母子家庭だけど、底抜けに明るいたくましいお母さんと、毎日大笑い、大食らいで生きている…。母娘を中心とした日常の事件を、鮮やかな筆致で描いた連作短編集。



西郷どん!
 林 真理子 著 / KADOKAWA

下級武士の家に生まれ、貧しいながらも家族や友に恵まれて育ち…。激動の幕末を駆け抜け、新たな時代をつくった西郷隆盛の生涯を描く。

おすすめの本



しよせん 幸せなんて、自己申告。
 綾小路 きみまろ 著 / 朝日新聞出版

思えば私の人生は「縁と運と努力」の連続でした。売れない“潜伏期間30年”を経てメジャーデビューした綾小路きみまろが大事にしていたちょっとまじめな、生き方から人生の終い方まで綴る。



古事記 日本神さまの物語
 那須田 淳文・よん 絵 / 学研プラス

とじこもった女神さまを外に出そうと神さまたちが力を合わせたり、海の国や、地下の国へ行ったり…。日本の神さまたちの物語「古事記」を小学生が楽しめるように文章やさし絵などを工夫して収録。

鳥さんぽをはじめよう 鳥くん 著 / 主婦の友社
 70歳、はじめての男独り暮らし 西田 輝夫 著 / 幻冬舎

くちなし 彩瀬 まる 著 / 文藝春秋
 こねてのばして ヨシタケ シンスケ 作 / ブロンズ新社 **児童書**

おはなし会のご案内

- 嬉野図書館 (おはなしどんどん)
 毎週土よう日 14:00~14:30
- 塩田図書館 (おはなしひろば)
 第2土よう日・第4土よう日 10:30~11:00

ブックスタート

1月のブックスタートは
 ■嬉野地区 1月10日 (嬉野保健センター)
 ■塩田地区 1月17日 (塩田保健センター)
 健康づくり課が実施する赤ちゃん相談時に絵本を1冊無料でプレゼントします。

嬉野市立図書館の蔵書が、嬉野市ホームページから検索できます (<http://www.city.ureshino.lg.jp>)

URESHINO まちかど **かわら版**

嬉野市制作のTV番組をWeb配信しています。
うれしのほっとステーション



こちらのQRコードからご覧いただけます

毎週木曜更新 ぜひ、ご覧ください。

**吉田公民館
ライブコンサート**

12月3日(日)吉田公民館にて、吉田地区在住者と吉田地区勤務者を中心としたライブコンサートが開催されました。

当日は、小春日和の好天に恵まれ、約150名の方が来場しました。

会場では、三味線やオカリナの演奏をはじめ、民謡、ロックバンドなど6団体が出演し、途中から会場が熱気をおびて、ステージと会場が一体となり、たくさんの手拍子や拍手が挙がっていました。

来場者からは、「吉田地区でこんなに多くの音楽ジャンルが聞けるとは思っていなかったのが感動しました。ぜひ来年も!」との声もあり、吉田公民館での初めてのライブコンサートは大いに盛り上がりました。



**新幹線まちづくり
シンポジウム**

12月3日(日)嬉野市公会堂で「新幹線まちづくりシンポジウム フル規格で西九州の未来を語ろう」が行われました。

これは、新幹線工事が順調に進む中、平成34年度の開業に向け、市民や経済界などと連携を図りながら地域の魅力や個性を活かしたまちづくりに取り組んでいこうと行われたものです。

当日は、長崎市・諫早市・大村市・武雄市・嬉野市の商工・観光分野の関係者、また長崎・佐賀両県選出の国会議員や県議会議員・市議会議員などおよそ500人が参加しました。

第一部ではJTB総合研究所主席研究員の根裕氏による基調講演が行われました。

第二部では、「新幹線を活かした魅力あるまちづくり」をテーマにパネルディスカッションが行われ、5市の市長と経済界の代表がパネリストとして参加し、新幹線を活かしたまちづくりについて、全線フル規格化の意義など熱い討論が行われました。

5年後の平成34年度開業に向け、これから市民一丸となつて魅力あるまちづくりに取り組んでいきたいと思います。



**受験生に
ひと時のやすらぎを**

11月28日(火)塩田町の本應寺お茶室にて、塩田中学校3年生を対象としたお茶会が行われました。

このお茶会は、受験を控えた3年生に日本文化に触れながら、ひと時のやすらぎを感じてほしいという趣旨で、授業の一環として行われ、今回が9回目となりました。

お茶会の前には、塩田津の西岡家を見学し、塩田津が江戸時代に船の運送業で栄えたことなど、塩田津の歴史を学びました。

お茶会では、本應寺のお茶室にて作法と、五感を使つてお茶を楽しむことを学び、作法を守りながら、抹茶と干菓子を堪能しました。

笑顔が絶えず、生徒たちにとって、心が和むひと時となりました。



「あいさつ」

「うれしの知ったこ」

健康

カレンダー

文化スポーツ

かわら版

市民のひろば

「こあじさつ」

「うれしの知」

健康

カレンダー

文化スポーツ

かわら版

市民のひろば

五町田地区地域コミュニティ

「五町田コミュニティ グラウンドゴルフ大会」開催

11月5日(日)五町田コミュニティ主催によるグラウンドゴルフ大会が参加者250名で盛大に行われました。優勝は、下童Aチーム。185点とただ1チームだけ100点台の素晴らしい成績を上げられました。準優勝は五町田第三Cチーム。3位は、平山A、石垣B、五町田第二Aの3チームが同点だったためにジャンケンにより平山Aに決定しました。



地域コミュニティ通信

轟・大野原地区地域コミュニティ

「教育の日～おおのはらんにわか ～桃太郎」

11月12日(日)は、嬉野市教育の日でした。大野原小中学校の午後の部では、地域・保護者とのふれあいを目的とした、ふるさとの集いとして、中学生のにわか「桃太郎」が披露されました。16名の生徒さん達は、はっぴいかむかむの稲葉さんの指導を受け、感動の舞台を作り上げました。



★開館時間 / 9:00~22:00
★風呂利用時間 / 水・木・土・日 13:00~20:30
★トレーニングジム / 9:00~22:00
★インターネットコーナー / 9:00~22:00
★休館日 / 毎週火曜日 ★風呂休み / 毎週月・金曜日
嬉野市塩田町大字五町田甲3136-1 ☎0954-66-9206



楠風館日記

楠風館サービスデー 第1日曜日 1/7(日)
通常各300円を 風呂・ジム各100円

11/6~13 (月) (月) 高齢者大学鹿島校OB 20期生 「楡の会 (にれのかい)」 趣味の作品展



卒業して6年目の作品展が今年も開催されました。

即興の作品もあれば、製作期間1年のものもあり、それぞれ自分の趣味を生かした色々な作品が展示してありました。

どれも素晴らしい出来栄で、足を止め



て見入ってしまうような作品ばかりでした。今回は天候にも恵まれ、来場者が多く、たいへん盛況でした。

山野草、生け花、絵画、
習字、写真などなど…

あなたの趣味の作品を 展示してみませんか？

展示室では、写真や山野草など主に、サークル活動の作品発表の場としてご利用いただけます。ぜひご利用ください。

使用料
500円(1日あたり)
個人の方もご利用
いただけます！



「済昭園」は平成30年で創設90周年になります

介護福祉、私の誇り。

社会福祉法人 済昭園 www.saisyouden.jp ケアワーカー募集中!

相続・遺言相談・不動産登記・商業登記・裁判所提出書類作成 等

深村司法書士事務所

司法書士 深村 頌子 (佐賀県司法書士会所属)

住所 嬉野市塩田町大字馬場下甲742番地5

電話 0954-66-2316

交通安全見守人形設置式

12月8日(金)塩田町宮ノ元交差点で交通安全見守人形設置式が行われました。

式では、塩田小学校の児童による交通安全励行宣誓が行われ、その後、2体の人形が設置されました。

人形の名前は、塩田小学校での応募で決められ、愛される子どもと宮ノ元の地名から、「あいちゃん」と「みやのちゃん」と名付けられました。

みなさん交通ルールを守り、安全運転を心がけましょう。



総務大臣表彰伝達式

去る11月20日、東京国際フォーラムにて地方自治法施行70周年の記念行事が開催されました。その席で、嬉野市は地方自治の発展向上に寄与してきたという功績を認められ、総務大臣表彰を受けました。

その賞状と盾の伝達式が12月14日に行われ、嬉野市を代表して市長が受け取りました。市民の皆様の市政発展へのご協力に御礼申し上げます。

青年部通信

「ドリームハンズ2017 ～未来の主人公～」

11月19日(日)嬉野市公会堂・嬉野公民館をメイン会場として、小学生の将来の夢を1日叶えるプロジェクト「ドリームハンズ2017 ～未来の主人公～」を実施しました。

嬉野市内の小学4年生～6年生、120名に集まっていたいただき、職業体験を1人2業種のお仕事を選んで体験してもらいました。今年は新たに塗装屋さん、左官さん、車の板金塗装屋さん、スポーツトレーナー師さんが参加協力してございまして、全部で23業種の先生方からは、子供たちが楽しく興味を持ってもらえるように、さまざまな工夫を凝らして指導していただきました。子ども達は目をキラキラ輝かせ、楽しく体験していました。



将来、この嬉野を担って大活躍してもらいたいです！

1月 老人福祉センター送迎割当表 (嬉野いこいのセンター)

期日	送迎担当地区	期日	送迎担当地区
1月12日 金曜	西川内	1月9日 火曜	春日
1月20日 土曜	皿屋	1月17日 水曜	上吉田
1月29日 月曜	井手川内	1月24日 水曜	下野
2月5日 月曜	今寺	2月1日 木曜	上岩屋
2月14日 水曜	内野・内野山	2月8日 木曜	下岩屋全区
1月5日 金曜		1月10日 水曜	峰川原
1月15日 月曜	大野原	1月18日 木曜	両岩
1月22日 月曜	三坂	1月25日 木曜	湯野田
1月30日 火曜	式浪	2月2日 金曜	丹生川
2月6日 火曜		2月9日 金曜	俵坂
1月6日 土曜	西吉田	1月11日 木曜	東吉田
1月16日 火曜	真上吉田	1月19日 金曜	納戸料
1月23日 火曜	上不動	1月26日 金曜	下吉田
1月31日 水曜	大舟	2月3日 土曜	下宿
2月7日 水曜	中不動	2月13日 火曜	温泉全区
	下不動		

※市内在住(塩田地区)の60歳以上の人も100円で入浴、休憩ができます。みなさんご利用ください。

こんにちは!

消費生活相談員です!

<仮想通貨への投資話にご用心>

相談事例

趣味の会で知り合った人に勧められて、1年前に仮想通貨への投資の説明会に行った。「仮想通貨を購入すると価値が上がる」と言われ、約90万円振り込んだ。「1年経ったら会社が買い取る」と言われていたが業

者と連絡が取れない。返金してもらいたい。(60歳代 女性)

アドバイス

- 仮想通貨は、価格が急激に低下するなどのリスクを伴うため、将来必ず値上がりするものではありません。仕組みや取引に伴うリスク等がよく分からなければ決して契約しないでください。
- 仮想通貨交換業の登録がなければ、国内で仮想通貨と法定通貨との交換サービスは行うことができません。
- 困った時は消費生活相談にご相談ください。専門の相談員が対応します。

問い合わせ

嬉野市消費生活相談窓口(担当:うれしの温泉観光課)
☎0954-42-3310

愛称決定！「チャオシル」

／平成30年4月オープン予定／

嬉野市うれしの茶交流館



完成イメージ図

市報10月号および嬉野市ホームページで募集を行いました、嬉野市うれしの茶交流館の愛称募集に全国から162点の応募をいただきました。

11月30日に、嬉野市うれしの茶交流館建設推進委員会による選定が行われ、神奈川県横須賀市在住の男性が応募された、「チャオシル」が愛称として採用されました。

「チャオシル」には、お茶のことをよく知ってもらうための施設という意味が込められ、また、イタリア語で「こんにちは」を意味する「チャオ」を含めることで、皆さんに親しまれる施設となることを願って応募いただいた名称です。

市民の方をはじめ市外からも多くの方にご利用いただき、うれしの茶の歴史を学び、お茶を通じた人々の交流の拠点となるような施設にしていきたいと思います。

**宝くじ助成事業で
整備しました。**

塩田地区地域コミュニティが、一般財団法人自治総合センターが実施する「平成29年度コミュニティ助成事業（自主防災組織育成助成事業）」の助成を受けて、自主防災に必要な備品を整備しました。発電機やポータブルトイレ、リヤカーなど、災害時はもちろん訓練の際にも使用することで地域の防災力向上を図ります。



整備した備品（一部）

※「コミュニティ助成事業」は、一般財団法人自治総合センターが、宝くじの社会貢献広報事業としてコミュニティ活動に必要な備品や集会施設の整備等に対して助成を行い、地域のコミュニティ活動の充実・強化を図ることにより、地域社会の健全な発展と住民福祉の向上に寄与するために行っている事業です。



市報うれしの 12月号の記事訂正とお詫び

「市報うれしの」12月号の掲載内容に以下のとおり誤りがありましたので、お詫びして訂正いたします。

訂正箇所 21ページ 吉田地区地域コミュニティ (誤) ③坂本製茶
(正) ③坂元製茶

「あさひ」

うれしの知「ト」

健康

カレンダー

文化スポーツ

かわら版

市民のひろば

みんなで楽しく学ぼう手話コーナー



みんなで楽しく学ぼう手話コーナー

嬉野市では平成26年7月に「嬉野市心の架け橋手話言語条例」を制定し市職員を中心に、手話に親しんでいただくための活動を行っています。皆さんも一緒に手話を楽しく学びましょう(^)

今回の手話は…
「住所」です



1

両手を開いて指をくっつけて斜めに構えます



2

右手全部の指を曲げ、下に向け軽く下げます



今月のかわいいお子さまを紹介します！

すすくうれしの元気っ子

市報うれしの中では、小学生までのお子さんのご登場をお待ちしています。お子様のお名前(ふりがな)、年齢、コメントおよびお子様の写真を添付して下記アドレスまたはQRコードからアクセスして送信してください。



いでたいせい
井手大晴
くん
(9ヵ月)

何にでも興味津々！大好きな歌が流れるとノリノリで踊ります！よく食べよく寝て、よく笑って、これから元気にすすくと育ってね！



QRコード

メールアドレス：joho@city.ureshino.lg.jp

- * 個人情報は適正に管理し本業務のみで使用します。
- * 応募件数によっては、掲載できない可能性があります。ご了承ください。
- * ご応募頂いた場合、こちらから返信メールを差し上げています。

問い合わせ

塩田庁舎 企画政策課 ☎0954-66-9117

キッズスーパーエンターテイメント 平成29年度子ども文化祭



様々な文化活動に取り組む子どもたちの発表の場として行われている「子ども文化祭」が、12月2日(土)リバティで開催されました。

今年は舞踊やダンスなどの15団体が、日ごろの練習の成果をステージで元気に発表しました。

子ども達の立派な姿に、つめかけた観客からは、あたたかい拍手が送られていました。



嬉野市の人口 **26,695人** 前月比22人減
男性 / 12,522人 女性 / 14,173人

◎嬉野地区 …13,897人 ↓ ◎久間地区 ……3,524人 ↑ ◎全世帯 計9,871世帯
◎五町田地区 …3,928人 ↓ ◎塩田地区 ……3,019人 ↓ (前月比6世帯減)
◎吉田地区 ……2,327人 ↓ 平成29年11月30日現在 (住民基本台帳に基づく)