

10月号

ひとにやさしいまちの ホットな情報
<http://www.city.ureshino.lg.jp/>



特集

嬉野市社会文化会館 「リバティ」

うれしのアプリで
表紙を見てみよう!
いろんなうれし笑顔が
登場するよ!!

この市報の AR 部分にスマートフォンをかざすと動画がお楽しみいただけます。



スマートフォン・タブレット対応
「嬉野市」アプリ
嬉野市

①スマートフォンやタブレットに無料アプリ「嬉野市」をダウンロードしてください。②嬉野市アプリを起動させ、「AR動画カメラモード」をタップして下さい。③メニューボタンから「市報うれしの10月号」をタップすると、カメラビューになります。その状態で市報うれしの内の「AR」と記されたマークの近くにスマートフォンをかざすと、動画が視聴できます。



ureshino AR



スマホでも「広報紙」が
ご覧いただけます（広報紙）

QRコードを読み取り後、アプリを
ダウンロード。「お住まいの地域」を
嬉野市に設定するとご覧頂けます。



iOS

Android

問い合わせ 塩田庁舎
企画政策課 ☎0954-66-9117

2

特集

嬉野市社会文化会館 「リバティ」

4 うれしの知ッコ

12 暮らしのカレンダー

8 健康

17 まちかどかわら版

11 文化・スポーツ

18 市民のひろば

～文化・スポーツ活動を通じた人と地域の交流の場をめざして～ 嬉野市社会文化会館「リバティ」

特集



平成26年9月に開館した「リバティ」。いつでも誰もが気軽に文化やスポーツに取り組みやすい施設として、市民一人ひとりのニーズに応じ、体育館や文化ホールなどを備えた多目的施設として建てられました。

リハーサル室



文化ホール



463席（可動椅子170席、固定椅子293席）の座席があり、イベントに合わせて前面部の座席は移動が可能です。

メインアリーナ



バレー、バスケット、バドミントンなどの各種屋内スポーツ、各種イベントにも対応しています。

会議室



ロビーテラス



テーブルやベンチ、給茶器が設置された利用者の憩いの場です。

サブアリーナ



なぎなた 剣道・柔道・薙刀などのスポーツやダンス、トレーニング等に利用することができます。

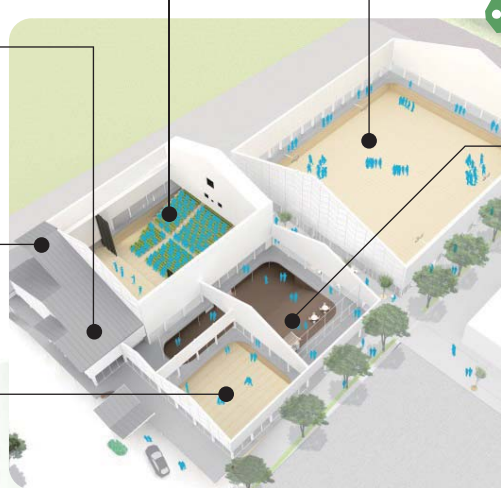

文化やスポーツ活動を通じた市内外の交流の場として利用されています。館内にはエレベーターやバリアフリートイレなども設置されており、誰もが利用しやすいバリアフリー施設となっています。

施設について



メインアリーナ

県民体育大会・市民体育大会・保育園運動会・文化祭等

リハーサル室

和太鼓練習・吹奏楽練習・ダンス練習等

サブアリーナ

ストレッチ教室・ヨガ教室・リズムダンス・3B体操・空手等

会議室

英会話教室・各種会議での利用等



文化ホール

市制10周年記念事業・各種文化振興事業・成人式・イアロフ国際会議等

これまでの利用状況

リバティを利用するには？

【利用時間】7:00～22:00 【休館日】年末年始(12月29日～1月3日)

利用する場合は、事前に予約・申請が必要です。詳しくは下記までお問い合わせください。※冷暖房は別途使用料をいただきます。

| | | 文化ホール | 控室(楽屋) | メインアリーナ | サブアリーナ | リハーサル室 | 会議室 |
|----------------|-------------|-------------------|-----------------|-------------------|--------|--------|------|
| 使用料 (1時間当り) | 文化・体育のための利用 | 2,000円 | 文化ホール 使用料に含む | 800円 | 300円 | 300円 | 200円 |
| | その他の利用 | 6,000円 | | 2,400円 | 900円 | 900円 | |
| 利用申請書提出期限 | | 利用する日の1年前から30日前まで | | 利用する日の6か月前から5日前まで | | | |
| 使用料の納付 | | 利用する日の30日前まで | | 利用する日の2日前まで | | | |

問合わせ 文化スポーツ振興課(社会文化会館リバティ) ☎0954-66-9320



個人住民税における公的年金からの特別徴収制度の見直し

問い合わせ 嬉野庁舎 税務収納課 ☎0954-42-3305

地方税法の改正により、平成28年度10月以後に実施する個人住民税の特別徴収（年金天引き）について次のとおり見直しが行われました。

- (1) 仮徴収税額を前年度の特別徴収税額（年税額）の2分の1に相当する額とする。
- (2) 特別徴収税額が変更された場合や賦課期日後に当該市町村の区域外に転出した場合においても、一定の要件の下、特別徴収を継続するものとする。※本改正は、新たな税の負担が生じるものではありません。

| 公的年金 特別徴収 | 仮徴収 | | | 本徴収 | | |
|--------------|---------------------------|----|----|------------------|-----|----|
| | 4月 | 6月 | 8月 | 10月 | 12月 | 2月 |
| 改正前 | 前年度分の本徴収額 ÷ 3 | | | (年税額 - 仮徴収額) ÷ 3 | | |
| 改正後 | (前年度分の年税額 ÷ 2) ÷ 3 | | | (年税額 - 仮徴収額) ÷ 3 | | |

詳しくは嬉野市HPをご覧ください



リフレッシュ農園（嬉野市貸農園）で野菜の自家栽培に挑戦してみませんか!!



鳥獣被害防止総合対策事業（侵入防止柵設置事業）のお知らせ

嬉野市では、市民の皆様が農業に親しみをもっていたき、また、野菜の自家栽培の楽しさを体験してもらうために市民農園を設けております。

利用者は随時募集しておりますので、ご希望の方は農林課へお尋ねください。

- ◆**農園の場所** 嬉野町大字下宿丁1457-2（みゆき通り沿線）
- ◆**農園概要** 39区画 1区画面積 20㎡（うち身体に障害をお持ちの方用は2区画 10㎡）
- ◆**利用期間** 利用開始日から当該年度の3月31日まで。以降、1年ごとの契約更新。
- ◆**利用料** 年額：4,800円／1区画（年度途中からの利用は月割）
- ◆**募集区画** 6区画
- ◆**申し込み方法** 申込書は、市役所（塩田庁舎1F）農林課で用意しております。郵送もできますのでご相談ください。

イノシシ等による更なる農作物被害を防止するためにワイヤーメッシュ柵又は電気柵を設置する事業（平成29年度実施分）の要望及び相談を受け付けています。事業実施を考えられている地区は、市役所農林課へご相談ください。なお、事業実施にあたっては下記のほかにも要件や必要な書類があり、要望に沿えない場合があります。

【実施要件】

- ・農作物被害を受けた農地の更なる被害を防止するために集落が共同で自力施工設置及び管理するもので受益農家（被害を防除する農地の耕作者）が3戸以上であること。
- ・柵設置による効果額が投資額を上回る計画であること。
※費用対効果の算定は市役所にて行いますが、被害額の根拠となる被害の記録や現場写真などが必要となります。

同じ農地を対象として何度も実施することはできませんので、計画については地区内で慎重に検討してください。

また、要望・相談のタイミングによっては平成30年度以降の実施となる場合もありますので、早めの相談をお勧めします。

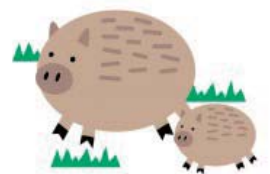

問い合わせ 塩田庁舎 農林課 ☎0954-66-9119

問い合わせ 塩田庁舎 農林課 ☎0954-66-9119

特集

うれしの知っトコ

健康

文化・スポーツ

カレンダー

かわら版

市民のひろば



**来春小学校へ入学される皆さんの
就学前の健康診断を実施します**

問い合わせ

嬉野市教育委員会（塩田庁舎 学校教育課）
☎0954-66-9128

- ◆対象者 嬉野市内に住所を有する、平成22年4月2日から平成23年4月1日までに生まれた方。
- ◆日程・会場 各小学校区ごとに、下記の日程・会場で実施します。

平成29年度新入学児童健康診断日程表

| 学校名(健診場所) | 健診実施日 | 受付の時間 | 健診の時間 |
|-----------|-----------|-------------|-------------|
| 嬉野小学校 | 10月5日(水) | 14:00~14:30 | 14:30~16:45 |
| 塩田小学校 | 10月12日(水) | 14:15~14:30 | 14:30~16:00 |
| 大野原小学校 | 10月14日(金) | 13:45~14:00 | 14:00~14:30 |
| 五町田小学校 | 10月20日(木) | 14:15~14:45 | 14:45~16:30 |
| 大草野小学校 | 10月26日(水) | 14:05~14:20 | 14:30~15:30 |
| 吉田小学校 | 10月28日(金) | 14:15~14:30 | 14:30~15:30 |
| 久間小学校 | 11月1日(火) | 14:15~14:30 | 14:30~16:00 |
| 轟小学校 | 11月10日(木) | 13:45~14:00 | 14:00~15:30 |

※当日、「受付時間までに間に合わない」、「入学予定校の健診日とは別の日に健康診断を受けたい」という方は、必ず事前に“入学予定校”と“塩田庁舎 学校教育課”の両方にご連絡ください。



**平成28年度
自衛隊採用案内**

問い合わせ

自衛隊佐賀地方協力本部 <http://www.mod.go.jp/pco/saga/>
☎0952-24-2291
武雄地域事務所 ☎0954-23-8304

- ◆多様な職種 陸・海・空自衛隊それぞれに多様な職種があり、そこで一人一人の実力が発揮できます。
- ◆給与・各種手当 基本給与のほか、年に2回の期末・勤勉手当が支給されます。
- ◆各種資格免許 自衛隊では職種により各種資格免許を取得することができます。

| 募集種目 | 受験資格 | 受付期間 | 1次試験日 |
|----------------|------------------|--------------------------|------------------------------|
| 自衛官候補生(男子) | 18歳以上27歳未満の者 | 年間を通じて行っています | 受付時にお知らせします |
| 防衛大学校学生 | 高卒(見込含)21歳未満の者 ※ | 一般(後期) 29年1月21日~1月27日 | 29年2月18日 |
| 陸上自衛隊高等工科大学 生徒 | 中卒(見込含)17歳未満の男子※ | 推薦 11月1日~12月2日 | 29年1月7~9日 ※いずれか1日を指定されます。 |
| | | 一般 11月1日~29年1月6日 | 29年1月21日 |

※受験資格に細部条件がありますので詳しくは下記地域事務所等にお問い合わせください。



社会生活基本調査のお知らせ

問い合わせ

佐賀県統計分析課 調査分析第一担当
☎0952-25-7184

総務省統計局と佐賀県では、10月20日現在で社会生活基本調査を実施します。
今回で9回目になるこの調査は、皆さんの生活時間の過ごし方や自由時間等における主な活動を調査し、国民の社会生活の実態を明らかにすることにより、各種行政施策の基礎資料を得ることを目的として実施されます。
10月上旬から中旬にかけて、調査の対象となる世帯に「調査員証」を携帯した統計調査員が伺いますので、調査の趣旨をご理解いただき、調査票にご記入ください。

特集

うれしの知っトコ

健康

文化・スポーツ

カレンダー

かわら版

市民のひろば



市営住宅入居者募集

志田原住宅 (※間取りは参考です)

- ◎所在地 塩田町大字久間甲1695番地2
- ◎募集戸数 1戸[鉄筋コンクリート・3階建 築34年 駐車場:有]
- ◎家賃 15,700円～(※所得によって異なります)
- ◎敷金 家賃の3ヶ月分

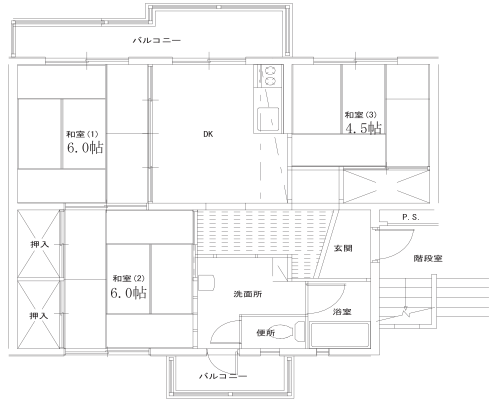

下川原住宅 (※間取りは参考です)

- ◎所在地 塩田町大字五町田甲233番地13
- ◎募集戸数 1戸[鉄筋コンクリート・3階建 築37年 駐車場:有]
- ◎家賃 15,000円～(※所得によって異なります)
- ◎敷金 家賃の3ヶ月分

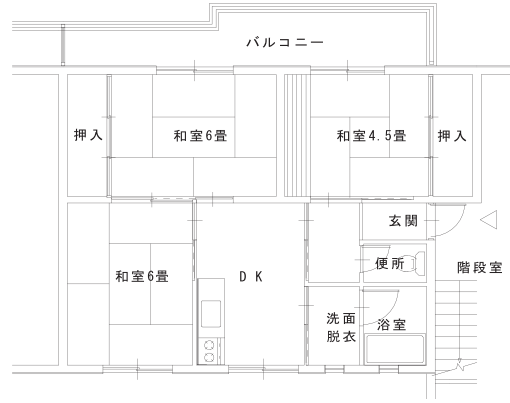

●入居の要件 (原則、以下の条件を満たす必要があります)

- ①家族で住めること(単身でないこと) ③市内に住所または勤務場所のあること ⑤暴力団関係者でないこと
- ②市町村税等の滞納がないこと ④所得が規則で定める額以下であること

●申込み期限 平成28年10月21日(金) ※申込み多数の場合は抽選(10月下旬予定)となります

申請受付(問い合わせ先) 嬉野庁舎 建設・新幹線課 ☎0954-42-3311(直通)



市有地一般競争入札のご案内

【物件】嬉野市嬉野町大字下宿字山中丙15番地25

宅地 206.01㎡(62.3坪) 予定価格 373万円

- ・嬉野温泉バスセンターまで徒歩4分
- ・市道(旧国道)幅員10m

(都市計画区域)・非線引き用途地域 商業地域(建ぺい率80% 容積率400%)
・準防火地域

【入札】入札日 平成28年11月2日(水) 10:00

入札日会場 嬉野庁舎3-3会議室

【申込】申込期限 平成28年10月31日(月)17時まで必着。

《入札に参加するには(事前手続き)》《住所要件あり》

- ・事前に「一般競争入札参加事前申込書」の直接提出が必要です。
- ・入札、契約には事前に5%~10%以上の保証金等を納入頂きます。

入札案内書は、嬉野市のホームページでも見ることが出来ます。

提出、問い合わせ先 嬉野庁舎 財政課 ☎0954-42-3302

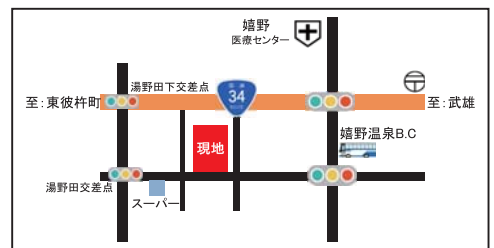

広告

塩田五町田 楠風館南①

お支払い例 月々 54,102円

オール電化・エコキュート・LED照明
浴室乾燥機・全室ペアガラス・タンクレストイレ



嬉野市塩田町大字五町田
土地面積: 206.96㎡(62.60坪)
建物面積: 105.16㎡(31.81坪)
間取り: 4LDK+WIC
構造: 木造2階建て
駐車: 4台
建築年月: 平成28年9月予定
都市計画区域外
土地建物価格: 1,998万円(税込)

グレーの外観で男女ともに好評です

地図QRコード



株式会社アルファホーム(仲介)
tel. 0952-82-3620
杵島郡大町町大字福母1578-1
MAIL: office2@alpha2001.jp
URL: http://www.alpha2001.jp
佐賀県知事免許(3)第2166号
(公社)全日本不動産協会佐賀本部
(公社)不動産保証協会佐賀県本部会員
(35年払い、10年固定、金利0.75%)
物件価格借入、平成28年8月時点
広告有効期限:平成28年10月末

※建築中につき、同モデル物件写真です

特集

うれしの知っトコ

健康

文化・スポーツ

カレンダー

かわら版

市民のひろば



住宅・建築物耐震診断費補助

阪神・淡路大震災による人的被害の8割は地震直後の建物等の倒壊によるものと言われています。地震はどこでも起こる可能性があるため、建物等の耐震化が重要です。

そのため、市では建物の耐震性診断費用の一部を補助します。

【補助対象建築物】

建築基準法に適合する昭和56年5月以前に建築された住宅で佐賀県安全住まいづくりサポート建築士による耐震診断を受けるもの

【補助金額】

診断費用の5/6の額（上限75,000円）を補助します。

【申請期間】

平成28年10月11日から平成28年11月10日まで

申込多数の場合は抽選とします。

※必ず事前に相談をお願いします。申請前に耐震診断を行った場合は補助の対象外です。

問い合わせ

塩田庁舎 総務課 ☎0954-66-9111
 嬉野庁舎 総務課 ☎0954-42-3301
 建設・新幹線課 ☎0954-42-3311



10月は土地月間です

一定規模以上の土地の売買等を行った場合、契約日を含めて2週間以内に市役所を經由して、知事への届出を行う必要があります。詳しくは佐賀県土地対策課または市役所までご相談ください。

【届出義務者】 買主

【届出先】 土地の所在する市町

【罰則】 6月以下の懲役又は百万円以下の罰金

| | |
|----------------|---------|
| 市街化区域 | 2,000㎡ |
| 市街化区域以外の都市計画区域 | 5,000㎡ |
| 都市計画区域以外の区域 | 10,000㎡ |

問い合わせ

塩田庁舎 企画政策課
 ☎0954-66-9117



10月17日～23日は行政相談週間です

登記、道路、年金、福祉など毎日の暮らしの中で、役所の仕事について疑問や要望はありませんか。相談は無料で、秘密は厳守します。お気軽にご利用ください。

嬉野市の行政相談委員の方々を紹介します。また10月の相談所開設日は次のとおりです。

| 地区 | 開催日 | 時間 | 場所 | 相談委員 |
|------|-----------|------------|------------|---------|
| 嬉野地区 | 10月11日(火) | 9:00~12:00 | 嬉野老人福祉センター | 大森委員 |
| 塩田地区 | 10月20日(木) | 9:00~12:00 | 塩田公民館 2階 | 諸井委員 |
| 塩田地区 | 10月22日(土) | 9:00~12:00 | 塩田公民館 2階 | 大森、諸井委員 |
| 嬉野地区 | 10月23日(日) | 9:00~12:00 | 嬉野文化センター | 大森、諸井委員 |



大森 紹正委員



諸井 義人委員



問い合わせ

嬉野庁舎 市民課 ☎0954-42-3304
 塩田庁舎 市民課 ☎0954-66-9118

特集

うれしの知っトコ

健康

文化・スポーツ

カレンダー

かわら版

市民のひろば

乳児のB型肝炎ワクチン 定期予防接種（公費負担）が始まります

対象者 平成28年4月1日以後に生まれた0歳児
(1歳のお誕生日の前日まで)

《対象外の方》
母子感染予防のために抗HBs人免疫グロブリンと併用してB型肝炎ワクチンの接種を受ける場合は、健康保険が適用されるため、定期予防接種の対象外です。

接種のスケジュール

生後2か月から合計3回ワクチンを接種します

1回目と2回目の間隔は 27日以上
1回目と3回目の間隔は 139日以上



《注 意》

10月1日以降なるべく早く1回目の接種を始めましょう。
子どもはかぜをひき易く、秋冬はかぜも流行しやすくなります。ギリギリの接種スケジュールだと、かぜや仕事の都合等で接種が遅れ、3回の接種が公費でできない可能性があります。余裕を持ったスケジュールをお勧めします。

個人負担 無 料

接種場所 かかりつけの医療機関（佐賀県予防接種広域化加入の医療機関）

接種方法 希望する医療機関に直接電話等により予約してください

持参する物 母子健康手帳・予診票（医療機関にも準備しています）

平成28年
10月1日
スタート!

B型肝炎はB型肝炎ウイルスの感染により起こる肝臓の病気です。ワクチンを接種することで抵抗力（免疫）ができ、一過性の肝炎を予防できるだけでなく、キャリアになることを予防でき、周りの人への感染も防ぐことができます。
※予防接種を受けてもお子さんの体質や体調によって免疫ができないことがあります。

特集

うれしの知ったこ

健康

文化・スポーツ

カレンダー

かわら版

市民のひろば

インフルエンザ予防接種

～ 予防接種費用を助成します。早めの接種を！～

インフルエンザの流行の季節が近づいています。予防の基本は流行前に予防接種を受けることです。発病を予防したり、重症化予防に有効です。予防接種を受けてから、インフルエンザに対する抵抗力がつくまでに2週間程度かかります。インフルエンザが流行する前の

12月中旬までには接種を済ませましょう。

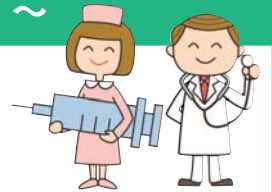

| | 高 齢 者 | 乳 幼 児 ・ 小 中 学 生 |
|----------|--|--|
| 対 象 者 | ①満65歳以上の市民で予防接種を希望される方 ②満60歳以上65歳未満で、心臓、腎臓又は呼吸器の機能又はヒト免疫不全ウイルスにより免疫の機能に障害を有するものとして厚生労働省令で定める人（身体障害者手帳1級程度）で予防接種を希望する方 | 15歳（中学3年生相当）以下の市民で 予防接種を希望される方 |
| 接 種 期 間 | 平成28年10月1日（土）から平成28年12月31日（土）まで | |
| 接 種 場 所 | かかりつけの医療機関 （佐賀県予防接種広域化加入の医療機関） | ★嬉野市内のかかりつけ医療機関 （友朋会嬉野温泉病院・福田病院を除く） ★村山小児科・志田病院（鹿島市） |
| 個 人 負 担 | 自己負担金1,300円を医療機関に支払う（生活保護世帯は自己負担なし） | 接種料金から1,000円を差し引いた金額を医療機関に支払う。 |
| 助 成 回 数 | お1人につき1回 | お一人につき2回 |
| 接 種 方 法 | 希望する医療機関に直接予約のうえ、受けてください。 | |
| 持 参 する 物 | 健康保険証・健康手帳 | 健康保険証・母子健康手帳 |

日頃から「手洗い」を徹底し、十分な栄養や休息をとることも大切です。

健康に関する相談 塩田庁舎 健康づくり課 ☎0954-66-9120



40歳以上の嬉野市国保の方で特定健診未受診の皆様へ
追加健診・集団健診のお知らせ
最後のチャンスです!

特集

うれしの知こと

健康

文化スポーツ

カレンダー

かわら版

市民のひろば

特定健診は毎年受診することが大切です
自己負担額は、追加健診・集団健診共に 1,000円 です
「今年はまだ特定健診を受けていなかった!」という方へ。
まだ受診のチャンスがあります。
それは...2通りの方法があります。

追加健診
県内の特定健診実施医療機関にて受診できます

集団健診
総合がん検診と同時実施
要予約：0954-66-9120

受診期間
平成28年10月17日(月)から
10月31日(月)まで

●平成28年10月30日(日)
塩田保健センター
●平成28年11月6日(日)
嬉野市公会堂
受付時間 8時20分～11時

問い合わせ 塩田庁舎 健康づくり課 ☎0954-66-9120

こんな風に思っていないですか?

- 体調が心配になったらすぐに病院に行くから大丈夫 → 生活習慣病は知らないうちに進行します。手遅れにならないうちに...
- 費用も時間もかかるから... → 生活習慣病になったら、通院で時間もお金もかかります!
- 通院しているから大丈夫!! → その病気に対しては治療していても、体全体の検査は出来ていますか?

健診を受けている人は、健康に対する意識が高く、1人当たりの医療費が低いです!
生活習慣病治療中の場合、健診を受けた人と受けていない人の医療費の差が
1年間で 約 305,220円です



10月10日～10月16日は
精神保健福祉普及運動
実施週間です!!

こころの病気は誰にでも起こり得るもので、
家族や職場、地域など周囲の理解が必要です!!

こころの健康を保つために御活用ください

| | |
|-----------|--------------------------|
| ★こころの健康相談 | 毎月第2木曜日(要予約) 嬉野保健センター |
| ★こころの訪問相談 | 随時(要予約) |

★こころの体温計
(自己メンタルヘルスチェックシステム)
パソコン、携帯電話からアクセスできます。
[嬉野市こころの体温計](#) [検索](#)

嬉野市の「トップページ」からはこちら

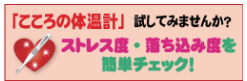

携帯・スマホからはこちら



成分献血に
ご協力ください
～皆様のあたたかいご協力を
心よりお待ちしております～

日程 平成28年10月20日(木)
場所 佐賀県赤十字血液センター(佐賀市)
※送迎を行います。
当日予定 9:00 塩田保健センター集合・出発
10:00 血液センターにて献血
12:00 血液センターを出発
13:00 塩田保健センター到着
献血基準 ①年齢 18歳以上69歳以下の方
※ただし65歳以上の方は60歳から64歳までに献血の経験がある方。
②体重 男性45kg以上
女性40kg以上

お願い
*献血実施日の3日以内に出血を伴う歯科治療を受けられた場合は、献血ができませんのでご注意ください。
*ご協力いただける方は、10月18日(火)までに電話でご連絡ください。

問い合わせ 塩田庁舎 健康づくり課 ☎0954-66-9120

けんしんのお知らせ

肝炎ウイルス検診、健康づくり健診を下記の日程へ変更し行います。



~~9月4日(日)~~
10月9日(日) 嬉野市公会堂
 受付 9:00~10:30



【日程変更について】

9月4日(日)に予定していた検診・健診は台風接近に伴う影響が予想されたため、受診者の皆さまの安全を考慮し日程を変更しました。受診者の皆さまには大変ご迷惑をおかけしますが、ご理解をよろしくお願い致します。事前にお送りしている通知・受診票は10月9日(日)当日、お持ちください。

40歳以上のための
肝炎ウイルス検診

佐賀県は肝がんによる死亡率が全国ワースト1です。ぜひ、この機会に検診を受け確認してください。

- 対象** 40歳以上(昭和51年4月1日以前生まれ)で
 肝炎ウイルス検査を受けたことがない方
- 内容** 血液検査
- 費用** 無料
- 申込** 必要(塩田保健センター/☎0954-66-9133)

? よくある質問

- Q) この日程に行けない場合は?
- A) 佐賀県では20歳以上で肝炎ウイルス検査を受けたことがない方は指定の医療機関であれば無料で肝炎検査が受けられます。
- Q) 肝炎ウイルス検査を受けたかどうか分からない。受けたような気がするが、結果が分からない。
- A) 健康づくり課までお問い合わせください。

問い合わせ

塩田庁舎 健康づくり課 ☎0954-66-9120

19歳から39歳のための
健康づくり健診

嬉野に住む若い人向けの健診です。健診を受ける機会のない方はぜひ受診してください。

- 対象** 平成28年度に19歳から39歳となる方
 (昭和52年4月2日~平成10年4月1日生まれ)
- 内容** 《基本検査》
 血液検査、尿検査、身体測定、血圧、診察、
 歯周疾患検診
 《オプション検査》(希望者のみ)
 ABC検査(胃がんリスク検査)
- 費用** 1,000円
 ABC検査: プラス1,000円
- 申込** 不要

? よくある質問

- Q) ABC検査って何?
- A) 胃がんと深い関わりがあるとされるピロリ菌感染の有無と胃粘膜の状態が分かる血液検査です。
- Q) 40歳以上だけど、健診は受けられない?
- A) 40歳以上の方は特定健診をご受診ください。

母子保健推進員による託児もあります*



平成28年度 メンズフッキング教室

今年度は残り4回の開催です。

手間をかけず簡単に、栄養バランスのよい、おいしい料理を作りたい!
 男性からの要望を受け、男性の料理教室を開催します。
 料理の経験がない方の参加も大歓迎です。

- 開催日 ~~①8月31日(水)~~ ②10月21日(金) ③12月21日(水) ④1月16日(月)
 ⑤2月10日(金) (1回のみ参加もできます)
- 時間 9:30~13:00まで
- 場所 ②・④は塩田保健センター ③・⑤は嬉野保健センター
- 対象者 市内在住の男性30人程度(定員になり次第締め切ります)
- 参加費 1人1回300円(経費の一部として)
- 主催 嬉野市食生活改善推進協議会
- 申込締切 開催日の2週間前まで



申し込み先 嬉野市食生活改善推進協議会事務局(塩田庁舎 健康づくり課内) ☎0954-66-9120

「冬のファンタジーコンサート～日フィルからのおくりもの～」

【日 時】平成28年11月29日(火) 開場18:30 開演19:00

【会 場】リバティ [嬉野市社会文化会館] 文化ホール

【出演者】ヴァイオリン：遠藤直子 (えんどうなおこ)
 ヴァイオリン：坪井きらら (つぼいきらら)
 ヴィオラ：小中澤基道 (こなかざわもとみち)
 チェロ：中務幸彦 (なかつかさゆきひこ)

【内 容】毎年2月に佐賀・唐津で開催されている日本フィルハーモニー定期演奏会。今年は日本フィル創立60周年記念の年。また、昨年の木管五重奏団によるプレコンサートも大変好評だったこともあり、今回のプレコンサートは弦楽四重奏団をお迎えして耳馴染みがあるスタンダード曲からクラシック、ジャズまで幅広い内容でお届けいたします♪

また、**当日お越しただいた方には抽選で、佐賀・唐津本公演のペアチケットプレゼントもあります!!**

曲目 ・モーツァルト：アイネ・クライネ・ナハトムジークより
 ・J.S.バッハ：G線上のアリア
 ・エルガー：愛のあいさつ ほか

【料 金】**全席自由** 10月17日(月) チケット発売開始!!

【前売り】 一般・大学生1,000円、高校生以下500円

【当 日】 各500円増し

※4歳から入場可能。4歳未満の一時保育あり(要予約)。

11月21日(月)までに事務局までお問合せください。

※小学生未満のお子様につきましては、膝の上無料。着座の場合有料となります。

※車椅子席あり。

※前売券が完売の場合、当日券の販売はありません。

※チケット取扱い時間については各所の開館時間によります。

【プレイガイド】

嬉野市文化振興事業実行委員会事務局 (リバティ [嬉野市社会文化会館] 内)

嬉野交流センター (嬉野町)、塩田津ミュージアム (塩田町)

エイブル2階 (鹿島市)、有明スカイパークふれあい郷 (白石町)

佐賀市文化会館 (佐賀市)、シーハットおおむら (大村市)

【主 催】嬉野市文化振興事業実行委員会

【協 力】佐賀日フィルの会

【後 援】嬉野市、嬉野市教育員会、(公財)日本フィルハーモニー交響楽団

【問合せ先】嬉野市文化振興事業実行委員会事務局

(嬉野市社会文化会館 [リバティ])

〒849-1425 佐賀県嬉野市塩田町大字五町田甲628番地

☎0954-66-9320 / FAX 0954-66-9321 【平日 8:30~17:15】

Mail liberty-ureshino@city.ureshino.lg.jp 塩田庁舎 健康づくり課 ☎0954-66-9120

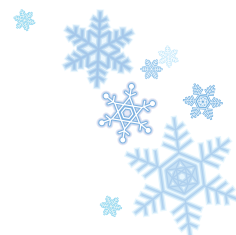

特集

うれしの知ったこ

健康

文化・スポーツ

カレンダー

かわら版

市民のひろば

広告

弁護士法人みどり法律事務所

弁護士 鬼橋正敏(佐賀県弁護士会所属)

事務所 〒843-0022 佐賀県武雄市武雄町大字武雄字竹下5663-2

TEL 0954-22-6331

FAX 0954-22-6332



催し

問い合わせ／嬉野公民館 ☎0954-42-3316

| 行事名 | 開催日 | 時間 | 場所 | 問い合わせ |
|----------------|----------------|----------------------------|-----------------|------------------------|
| ことぶぎ大学 手芸教室 | 10/18 10/6 | 13:30~15:30 13:30~15:30 | 嬉野公民館 吉田公民館 | |
| ことぶぎ大学 3B体操 | 10/7 10/21 | 13:30~15:30 13:30~15:30 | 嬉野市公会堂 吉田公民館 | 嬉野公民館 ☎0954-42-3316 |
| ことぶぎ大学 舞踊教室 | 10/14 10/17 | 13:30~15:30 13:30~15:30 | 嬉野市公会堂 血屋公民館 | 吉田公民館 ☎0954-43-9304 |
| ことぶぎ大学 吟詠教室 | 10/12 10/28 | 13:30~15:30 13:30~15:30 | 嬉野市公会堂 血屋公民館 | |
| ことぶぎ大学 小筆教室 | 10/21 10/14 | 13:30~15:30 13:30~15:30 | 嬉野公民館 吉田公民館 | |

し尿汲み取り日程表(嬉野)

問い合わせ／環境水道課 ☎0954-42-3317

| (株)環境衛生管理社 (有)嬉野衛生サービスセンター | | (株)環境衛生管理社 (有)嬉野衛生サービスセンター | |
|----------------------------|-----------------|----------------------------|-----------------------|
| 日 | 曜 | 日 | 曜 |
| 第1土曜 | 1 第1土曜 | 日 | 曜 16 |
| 日 | 曜 2 | 大野原・上岩屋 | 17 西吉田・血屋 |
| 湯野田 | 3 井手川内・下野 | 上岩屋 | 18 西吉田・血屋 |
| 湯野田 | 4 井手川内・下野 | 上岩屋 | 19 西吉田・血屋 |
| 不動山 | 5 井手川内・下野・今寺 | 下岩屋 | 20 真上吉田・西川内 |
| 不動山 | 6 今寺 | 下岩屋 | 21 真上吉田・西川内・春日・峰川原 |
| 不動山 | 7 式浪・三坂 | 第4土曜 | 22 第4土曜 |
| 不動山 | 8 式浪・三坂 | 日 | 曜 23 |
| 日 | 曜 9 | 下岩屋 | 24 春日・峰川原 |
| 体育の日 | 10 体育の日 | 下岩屋 | 25 上吉田・東吉田・両岩 |
| 下宿 | 11 式浪・三坂 | 温泉区 | 26 上吉田・東吉田・両岩 |
| 下宿 | 12 式浪・三坂 | 温泉区 | 27 上吉田・東吉田・両岩 |
| 内野 | 13 式浪・三坂 | 温泉区 | 28 上吉田・東吉田・両岩・下吉田・柳戸料 |
| 内野 | 14 式浪・三坂・西吉田・血屋 | 第5土曜 | 29 第5土曜 |
| 第3土曜 | 15 第3土曜 | 日 | 曜 30 |
| | | 温泉区 | 31 下吉田・納戸料 |

※8日の土曜日は午前中のみ

嬉野庁舎

〒843-0392 佐賀県嬉野市嬉野町大字下宿乙1185番地
TEL 0954-43-1111(代表) FAX 0954-42-3300

塩田庁舎

〒849-1492 佐賀県嬉野市塩田町大字馬場下甲1769番地
TEL 0954-66-3111(代表) FAX 0954-66-3119



催し

問い合わせ／嬉野公民館 ☎0954-42-3316

| 行事名 | 開催日 | 時間 | 場所 |
|------------------|---------------|-------------|-------------------|
| 菊花教室 | 10/11 | 9:00~12:00 | |
| 園芸教室 | 10/20 | 9:00~12:00 | |
| 絵画教室 | 10/7-21 | 13:30~16:00 | 塩田公民館 |
| 書道教室 | 10/7-21 | 14:00~16:00 | |
| 手芸教室 | 10/11-25 | 13:30~16:00 | |
| リズムダンス教室 | 10/5-12-19-26 | 10:00~11:30 | |
| 塩田囲碁会 | 10/9 | 8:30~16:00 | |
| 古文書研究会 | 10/13-27 | 10:00~12:00 | 歴史民俗資料館 |
| 郷土史研究会 | 10/18 | 9:00出発 | 歴史探訪(福岡県宗像市方面) |
| サタデースクール(囲碁教室) | 10/1-15 | 9:30~11:30 | |
| サタデースクール(囲碁幼児教室) | 10/1-15 | 9:30~11:30 | |
| 塩田Go!碁教室 | 10/8-22 | 9:30~11:30 | 塩田公民館 |
| 塩田元気っ子クラブ | 10/5-12-19-26 | 15:00~17:00 | |
| 英会話教室 | 10/12-26 | 19:30~21:00 | |
| 相撲甚句会 | 10/26 | 19:00~21:30 | 楠風館 ☎0954-66-9206 |

し尿汲み取り日程表(塩田)

問い合わせ／環境水道課 ☎0954-42-3317

(有)塩田環境開発

| 日 | 月 | 火 | 水 | 木 | 金 | 土 |
|----|----|----|----|----|----|----|
| 2 | 3 | 4 | 5 | 6 | 7 | 8 |
| 9 | 10 | 11 | 12 | 13 | 14 | 15 |
| 16 | 17 | 18 | 19 | 20 | 21 | 22 |
| 23 | 24 | 25 | 26 | 27 | 28 | 29 |
| 30 | 31 | | | | | |

①地区/鳥越・山口・殿ノ木庭・永石・平山・茂手 ⑦地区/町分・塩田・原町・布手・下野辺田・
 ②地区/鳥坂・下郷・石垣・新村・三ヶ崎 本谷・宮ノ元・畦川内・塩吹・鍋野
 ③地区/福富・大牟田・真崎・袋・五町田・2.3.4.5 ⑧地区/美野南・美野辺田・谷・熊野・
 ④地区/堤ノ上・中通・牛坂・北志田・西山 大草野南下・万才・角ノ谷・長谷
 ⑤地区/南志田・光武・北下久間 ⑨地区/大草野南上・大草野辺田・五代
 ⑥地区/冬野・南下久間・牛間田・中久間・のぞえ

嬉野庁舎

〒843-0392 佐賀県嬉野市嬉野町大字下宿乙1185番地
TEL 0954-43-1111(代表) FAX 0954-42-3300



市報10月

暮ら

し

の

カ

シ

ン

ダ

休日在宅当番医

(市外局番0954)

※当番医が変更になる場合があります。電話で柗藤地区消防本部救急医療情報案内 (☎0954-22-4207) まで問い合わせてください。朝刊の休日在宅当番医でご確認ください。

| | | | | |
|------|--------------------|----------|------------|----------|
| 嬉野地区 | 10/2 太田医院 | ☎43-1148 | 10/2 西村医院 | ☎66-2109 |
| | 10/9 嬉野温泉病院 | ☎43-0157 | 10/9 樋口病院 | ☎66-2022 |
| | 10/10 森医院 | ☎43-0725 | 10/10 光武医院 | ☎66-2027 |
| | 10/16 田中医院 | ☎43-2111 | 10/16 樋口病院 | ☎66-2022 |
| | 10/23 うれしのふくだクリニック | ☎42-1211 | 10/23 谷口医院 | ☎66-3568 |
| | 10/30 樋口医院 | ☎43-1652 | 10/30 樋口病院 | ☎66-2022 |

塩田地区

佐賀南部地区小児時間外診療

診療時間/19:00~21:00
(市外局番 0954)

月・水・金・土・日曜日・祝日

水曜日

火曜日

| | | |
|------------------|------------------|----------|
| 武雄地区 休日急患センター | 10/4 太田医院 (嬉野市) | ☎43-1148 |
| ☎22-5599 | 10/11 織田病院 (鹿島市) | ☎63-3275 |

※当番医が変更になる場合があります。電話で柗藤地区消防本部救急医療情報案内 (☎0954-22-4207) まで問い合わせてください。朝刊の休日在宅当番医でご確認ください。

嬉野町



保健行事

場所/嬉野保健センター ☎0954-42-2049
問い合わせ/健康づくり課 ☎0954-66-9120

| 行事名 | 開催日 | 時間 | 備考 |
|----------|------------|---------------|--|
| 母子健康手帳交付 | 10/3-17-31 | 9:30~11:30 | |
| 赤ちゃん相談 | 10/5 | 9:30~11:30 | |
| 1歳6か月児健診 | 10/28 | 受付13:15~14:00 | 対象者：平成27年3月生まれ |
| 総合がん検診 | 10/23 | 受付8:20~11:00 | 日曜検診を希望する方(要予約)： 塩田保健センター☎0954-66-9133) |
| はつらつ料理教室 | 10/14 | 9:30~13:00 | 申込みの方のみ |
| 栄養教室 | 10/7 | 9:30~13:30 | 申込みの方のみ |
| こころの健康相談 | 10/13 | 9:30~12:00 | 要予約 (☎66-9120) |

塩田町



保健行事

場所/塩田保健センター ☎0954-66-9133
問い合わせ/健康づくり課 ☎0954-66-9120

| 行事名 | 開催日 | 時間 | 備考 |
|----------|--------------|---------------|---|
| 母子健康手帳交付 | 10/24 | 9:30~11:30 | |
| 赤ちゃん相談 | 10/12 | 13:30~15:00 | |
| 歯のすこやか健診 | 10/4 | 受付13:15~14:00 | 対象者：平成26年7月生まれ |
| 3歳児健診 | 10/18 | 受付13:15~14:00 | 対象者：平成25年3月生まれ |
| 総合がん検診 | 10/6 10/7 | | 対象者：平成26年7月生まれ 対象者：平成25年3月生まれ 対象地区：武雄・中道・柳井下久 間・北七飯・中田・布子・中火 田・陽野・区・町方・塩田・原町・下野辺 |
| 総合がん検診 | 10/11 | 受付8:20~11:00 | 対象地区：本谷・桂川内・塩吹・鶴野・柳上 ・柳下・坊子・角ノ谷・大瀬野・田・五代・塩会 ・日曜検診を希望する方(要予約)：塩田保健 センター☎0954-66-9133) |
| 栄養教室 | 10/30 | | 申込みの方のみ |
| はつらつ料理教室 | 10/3 | 9:30~13:30 | 申込みの方のみ |
| | 10/19 | 9:30~13:00 | 申込みの方のみ |



相談

| 行事名 | 開催日 | 時間 | 場所 | 問い合わせ |
|-----------|--------------|-------------|------------|---------------------------------|
| 介護相談(予約制) | 10/18 | 13:30~16:00 | 嬉野老人福祉センター | 社会福祉協議会(嬉野) ☎0954-42-2020 |
| 行政相談 | 10/11 | 9:00~12:00 | 嬉野老人福祉センター | 市民課 ☎0954-42-3304 |
| 行政相談 | 10/23 | 9:00~12:00 | 嬉野文化センター | 市民課 ☎0954-42-3304 |
| 特設人権相談 | 10/12 | 9:00~12:00 | 嬉野文化センター | 市民課 ☎0954-42-3304 |
| 消費生活相談 | 毎週木曜日(祝日を除く) | 9:30~16:30 | 嬉野庁舎 相談室 | うれしの温泉観光課 ☎0954-42-3310 |
| 女性総合相談 | 毎週月・水・金曜日 | 9:00~16:00 | 嬉野庁舎内 | 女性・子ども家庭支援センター ☎0954-42-3312 |



相談

| 行事名 | 開催日 | 時間 | 場所 | 問い合わせ |
|-----------|--------------|-------------|------------|------------------------------|
| 法律相談(予約制) | 10/27 | 13:00~16:00 | 塩田老人福祉センター | 社会福祉協議会(塩田) ☎0954-66-9131 |
| こころの相談 | 10/24 | 13:00~17:00 | 塩田保健センター | 社会福祉協議会(塩田) ☎0954-66-9131 |
| 介護相談 | 10/11 | 13:30~16:00 | 塩田老人福祉センター | 社会福祉協議会(塩田) ☎0954-66-9131 |
| 行政相談 | 10/20 | 9:00~12:00 | 塩田公民館 | 市民課 ☎0954-66-9118 |
| 行政相談 | 10/22 | 9:00~12:00 | 塩田公民館 | 市民課 ☎0954-66-9118 |
| 消費生活相談 | 毎週火曜日(祝日を除く) | 9:30~16:00 | 塩田公民館 | うれしの温泉観光課 ☎0954-42-3310 |



第69回県民体育大会が10月15日から16日まで佐賀市近辺で開催されます。前大会以上の成績を目指すべく選手一団となって競技に挑みますので、皆様のご声援よろしくお願ひします。

バスケットボール(一般女子)

| | |
|-------|--|
| 監督 | 福田 直樹 |
| コーチ | 前田 知喜 |
| マネジャー | 福田 由美 |
| 選手 | 小玉 佐紀 久保 鮎美 津村 景子 藤家 亜紀 川崎 真理 副島 恵美 松本 夢 大島 葵 大島 彩加 三井 由希 福田 隆恵 前田 和泉 |

バスケットボール(一般男子)

| | |
|-------|---|
| 監督 | 福田純一郎 |
| コーチ | 松尾 憲造 |
| マネジャー | 福田 由美 |
| 選手 | 山口 哲平 島 麻佐規 大久保 翔 松本 修二 武藤 伸弥 山口 敏幸 神近 尚寛 平山 隼人 中村 広斗 谷口 広賢 井手 拓人 富永 歩 |

バレーボール(一般女子)

| | |
|-------|--|
| 監督 | 杉光敬一郎 |
| コーチ | 八田真一郎 |
| マネジャー | 松尾 良孝 |
| 選手 | 筒井 文子 横田 瑞稀 光武 明里 松尾 奈美 成富 夏末 辻 美優 山口 聖奈 諸井 遥 山下美紗樹 千住 香織 辻本 恭子 緒方 歩惟 |

バレーボール(一般男子)

| | |
|-------|---|
| 監督 | 中島 隆二 |
| コーチ | 下田 靖宏 |
| マネジャー | 高取 紘平 |
| 選手 | 熊谷 陽介 永尾 淳 志田 良治 平川 純一 國政 拓馬 深村 優作 諸井 貴徳 中島 雄貴 南川 友樹 木下 裕貴 立山 裕貴 石橋 昇平 |

役員

| | |
|------|--|
| 団 長 | 行武 登 |
| 副団 長 | 杉崎 士郎 太田 保男 小野 辰馬 深村 勉 光岡 和子 中島 直宏 大川内敬子 小川 恵子 中野 哲也 大島洋二郎 白石 伸之 志田 文彦 中島 隆二 深町 彩世 山口 浩二 |
| 総監督 | 総務 |

ソフトテニス(一般女子)

| | |
|-------|--|
| 監督兼選手 | 森 鮎美 |
| 選手 | 朝日 翔子 久保田有紀 栗山 佳子 馬場奈津美 前田 清香 村田 知美 中島 千明 喜多 桃子 |

ソフトテニス(一般男子)

| | |
|-------|--|
| 監督兼選手 | 久保二子三 |
| 選手 | 陣内 順治 筒井 博樹 深川由美子 阿部 君子 青木 保 大川内知弘 桑原 力 中島 哲徳 |

ソフトテニス(一般男子)

| | |
|-------|--|
| 監督兼選手 | 立野 佑樹 |
| 選手 | 北村 雄基 百田 洋介 青山 英明 田中 勝則 武藤 祐人 松本 史 大島 星輝 桑原 健 |

軟式野球(一般男子A)

| | |
|----|--|
| 監督 | 山下 克彦 |
| 主将 | 神近 太 |
| 選手 | 山下 雅司 山田 耕平 林田 和敏 石井 洋誠 福田 勇気 一ノ瀬浩享 池田 直樹 宮崎 諒太 坂口 隆広 梶原 祥一 太田 裕也 山野 真弘 山崎 義典 増田 崇人 三根 孝之 山口 雅樹 松尾 誠也 野中 修一 |

サッカー(一般男子)

| | |
|-------|---|
| 監督 | 山口 佑充 |
| コーチ | 吉村 克之 |
| マネジャー | 筒井 勝紀 |
| 選手 | 浮田 和彰 村中 拳斗 井上 翔太 松林龍之介 松尾 栄次 川原 隆広 井上 真平 洲野 剛 鶴田健太郎 山崎 勇哉 太田 祐輔 永江 剛 永田 正也 中村 亮太 佐藤 真俊 宮崎祐次郎 小川 緑之 北野 辰徳 富永 浩之 |



卓球(一般女子A)

| | |
|----|--|
| 監督 | 大島洋二郎 |
| 選手 | 上滝セイ子 松永美恵子 香田 寛恵 山口累里子 蒲原 倫子 坂田 珠絵 坂田亜紀子 諸井 悦子 楠田亜衣子 田中 悦子 |

卓球(一般男子B)

| | |
|----|--|
| 監督 | 坂本 浩一 |
| 選手 | 松永 正則 大島洋二郎 前田 浩康 田中 善人 織田 勇人 坂田 将也 峰松 宏弥 小笠原太一 山口 諒人 山崎 景太 |

卓球(一般男子A)

| | |
|----|--|
| 監督 | 田口 泰史 |
| 選手 | 野辺田 晋 池田 弘幸 富永 一喜 蒲原 豊治 高岩 淳一 坂田 俊介 中村 浩太 前田 敬介 村田 章也 前田 壮志 |

軟式野球(一般男子B)

| | |
|----|---|
| 監督 | 小野原 博 |
| 主将 | 小森 秀国 |
| 選手 | 香月 忠宏 中島 勝巳 山口 晃樹 西野 康隆 古川 富永 富永 靖弘 筒井 保 経塚 哲也 西野 信也 山下 道徳 山下 義彦 江口 博司 田島健太郎 古川 保則 坂本健一朗 山下 高廣 前川 直信 福田 洋史 |

陸上競技(一般男子)

| | |
|----|---|
| 監督 | 福田 昭成 |
| 選手 | 40歳以上 伊東 博 18歳以上 江口 貴昭 森 皓平 松岡 優毅 江口 貴昭 森 井上 新理 井上 圭 池田 翔平 神近 悠一 古川 和彦 前田 浩一 朝日 竜樹 池田 下田 貴志 福田 勇介 宮崎 亮治 菅崎 豊 喜多 利幸 荒川 弘孝 林 和彦 寺山 浩二 喜多 憲一 山下 猛義 松岡 優毅 |

ソフトボール(一般女子)

| | |
|-----|--|
| 監督 | 中尾 嘉伸 |
| コーチ | 坂本賢一郎 |
| コーチ | 池田 弥生 |
| 主将 | 土井ひとみ |
| 選手 | 西野 愛 早瀬ゆかり 白水 早苗 富永 絹恵 高島あゆみ 官野 奈々 三原 麻美 坂口 季沙 一ノ瀬ちなみ 池田 律子 副島みゆき 中島 華恵 奥川佳奈子 江口 陽子 |

ソフトボール(一般男子B)

| | |
|-----|--|
| 監督 | 炭吉 仁 |
| コーチ | 藤田 孝幸 |
| コーチ | 松尾 俊典 |
| 主将 | 松尾 幸治 |
| 選手 | 松尾 正義 一ノ瀬政人 栗原 正文 古川 英法 川原 淳 池田 慎一 富永 茂幸 山口 利彦 一番合戦敏則 永尾 和広 小川 清孝 原口 和正 富岡 洋介 島田 浩二 香田 悟 諸岡 浩史 藤川 宏和 |

ソフトボール(一般男子A)

| | |
|-------|---|
| 監督兼選手 | 中野 暖久 |
| コーチ | 田中裕一郎 |
| 主将 | 香田 謙作 |
| 選手 | 藤瀬 貴詞 橋口 寛太 香田 大蔵 植松 尚二 八田 浩志 田口 喬規 古賀 直幹 橋岡 幸司 松本 孝明 團 友彦 神近 太 大島 雅何 武藤 圭亮 東 賢太郎 赤木 修二 |

柔道(一般男子A)

| | |
|----|---|
| 監督 | 吉田 実 |
| 選手 | 相川 将 相川 真 山口 大晟 糸山 健太 山口 元明 糸山 朋宏 釘尾 耕平 |

柔道(一般男子B)

| | |
|----|---|
| 監督 | 吉田 実 |
| 選手 | 香月 修一 大島 諒太 藤川 心一 眞嶋 正勝 香田 吉彦 山口 浩二 阿部 竜太 |

陸上競技(一般女子)

| | |
|----|--------------------------------------|
| 監督 | 福田 昭成 |
| 選手 | 1000m 年齢制限なし 西野 莉那 山口 夏鈴 喜多 幸美 |

特集

うれしの知っコ

健康

文化・スポーツ

カレンダー

かわら版

市民のひろば

相談無料です **保険の見直し・相談** 複数社の保険商品を比較検討できます **広告**

★子どもの教育資金、将来のための資金準備ができます。
 ★健康に不安があるから備えたい。持病があってもOK！(お引き受けできない場合もあります)
 ★保障内容を見直せば大きな節約ができるかもしれません。

まずは「市報うれしのを見た」と言って電話予約を！
 お気軽にお問い合わせ下さい

0120-374-929

募集代理店 (有) プラスワン保険企画
 鹿島市大字常広135番地 3
 【営業時間】9時～18時【定休日】日・祝

第69回県民体育大会競技種目・日程・会場一覧

| 競技種目 | 会場 | 競技日程 | 競技開始 |
|-----------|-----------------------------------|----------------------------|---------------------|
| 水泳 | 佐賀県総合運動場 水泳場 | 10月16日 | 9:30 |
| 陸上競技 | 佐賀県総合運動場 陸上競技場 | 10月16日 | 9:00 |
| サッカー | 多久高等学校グラウンド・中央中学校グラウンド・多久市陸上競技場 | 10月15、16日 | 2日間とも10:00 |
| テニス | 佐賀県総合運動場 庭球場 | 10月15、16日 | 1日目9:30 2日目10:00 |
| バレーボール男子 | 佐賀市立体育館・諸富文化体育館 | 10月16日 | 9:30 |
| バレーボール女子 | 多久市体育センター・旧北部小学校 | | |
| バスケット男子 | 小城体育センター | 10月15、16日 | 1日目10:00 |
| バスケット女子 | 小城中学校体育館 | 10月16日 | 2日目9:00 |
| ソフトテニス | 佐賀県立森林公園 テニスコート | 10月15、16日 | 2日間とも9:30 |
| 卓球男子 | 市村記念体育館 | 10月16日 | 2日間とも9:30 |
| 卓球女子 | | 10月15日 | |
| 軟式野球男子A | 佐賀県森林公園 野球場・佐賀市立野球場・多久市野球場 | 10月15、16日 | 2日間とも9:00 |
| 軟式野球男子B | むつごろう公園グラウンド・牛津総合公園グラウンド・三日月グラウンド | | |
| 相撲 | 芦刈中学校 相撲場 | 10月16日 | 9:45 |
| 柔道 | 佐賀県総合体育館 柔道場 | 10月16日 | 9:20 |
| ソフトボール男子A | スポーツパーク川副 多目的グラウンド | 10月15、16日 | 2日間とも9:30 |
| ソフトボール男子B | 佐賀市健康運動センター 多目的グラウンド | | |
| ソフトボール女子 | 旧南部小学校グラウンド・北多久運動広場 | | |
| バドミントン男子 | 牛津中学校体育館 | 10月16日 | 9:30 |
| バドミントン女子 | 牛津体育センター | | |
| 弓道 | 佐賀市立弓道場 | 10月15日 (遠的) 10月16日 (近的) | 1日目10:30 2日目9:00 |
| 剣道男子 | 芦刈文化体育館 | 10月16日 | 9:30 |
| 剣道女子 | | | |
| 空手道 | 佐賀県総合体育館 剣道場 | 10月16日 | 10:00 |
| ボウリング | ボウルアーガス | 10月16日 | 9:00 |
| ゲートボール | 佐賀県総合運動場 第2補助競技場 | 10月15日 | 9:30 |
| ゴルフ | 北山カントリー倶楽部 | 10月15日 | 7:00 |
| グラウンド・ゴルフ | 大和中央公園 自由広場 | 10月15日 | 9:30 |

特集

つれしのこと

健康

文化・スポーツ

カレンダー

かわら版

市民のひろば

剣道(一般男子B)

監督 大島 正信
選手 小原 翔
平野 彰吾
中川 寛太
城 昌博
今村 増徳
山下 元太
大川内和也

剣道(一般男子A)

監督 野中 弘明
選手 谷川 勇司
江口 亮
楠田 浩希
宮崎 大
碓 竜治
野中 慧吾
谷川 陸志

弓道(近的)

監督 中島 久幸
選手 小山 陽子
梶原 慎佑
竹市 宮
野田 未記
橋村 敬文
芦塚 真輔
小國 純治
中島 美咲
香月 直美

弓道(遠的)

監督 峯崎 幸清
選手 小國 純治
竹市 宮
芦塚 真輔
中島 久幸
池田 憲明
小山 陽子
野田 未記
川原 康寛
梶原 慎佑

バドミントン(一般女子)

監督 下田 茂実
選手 山口フミ子
江口しのぶ
川崎由香里
山口 和美
福田 明佳
藤崎 美雅
池田みなみ

バドミントン(一般男子)

監督 小笠原進吾
選手 井手 基文
江口 直樹
山口 正直
田代 浩二
朝永 透
山口 誠之
福田 一稀

剣道(一般女子)

監督 瀧 昇
選手 峰松 京加
森 彩也香
大川内由美
筒井 史果
田中 里依

グラウンドゴルフ

選手 橋爪 テシ
小溝 愛子
佐藤 薫
松尾 菊美
中嶋 祥子
田中チエ子
富永 宏史
前田 捷治
田口 浩
藤田 勝司
吉村 明
稲山 昭南

ゲートボールC

選手 山口 一久
野村 弥月
山口フクエ
西野 信子
吉村 佐市
高月 忠雄

ゲートボールA

選手 鬼橋 昭貞
江口 誠一
鬼橋 スエ
小森トヨ子
松尾 茂
一ノ瀬一生
西 トシエ

ゲートボールB

選手 池田 和義
瀧野 悟
池田 久子
瀧野スイ子
瀧野 武治
一ノ瀬クヨ

ゴルフ

監督 太田 弘光
選手 末光 和徳
橋本 正孝
下田 浩二
武藤 正
山口 浩平
村田 茂
筒井 俊博
野中 正元
中村 隆儀
今村 順子
一ノ瀬美和
江口佐和子

ボウリング

監督 長岡 道明
選手 大川内正義
坂口 利法
中林 正則
長岡 宏
吉村 計宗
園田 佳彦
楠本 和己
野村 尚美

相撲

監督 太田 裕介
選手 藤川 心一
古川 基也
中嶋 正将
古川 巧
團 宝誠
三根 直樹
宮崎 正彦

短歌

綿がしのすがたそのままだよって風にまかせて雲流れゆく
父母に会へる孟蘭盆近くなり夏草のなか姫百合の咲く
夏の夜は深く更けつつ扇風機の送りくる風にいつかまじろむ
原子爆弾搭載せらるなどつゆ知らず銀翼見上げし遠き夏の日
十秒にかけて鍛へし四年間さぞかし重き四人のメダル
空高く幾千万のとんぼ舞ふ山の上には雲一つ無し
悔しさを堪へて相手とハグをする格闘競技の選手讃へむ
織りてなおピンフの色の鮮やかに踏むをためらうさすべりの花
杏ぎ日の朋輩の貌浮かべつつ喜寿の集ひの宛名したたむ
何処より水を求めて来たるらん太る胡瓜よ乾きし畑に
年重ね同窓会の便り来て友と会つ日を暦にするす
若者をまねて求めし白いくつ眺めたままに夏が過ぎゆく
踏みつけていが栗むけばたちまちに兄弟たちくる香き口のまま

俳句

植木鉢水音ジユジユ終戦日
もくもくと煙の秋刀魚遠くなり
満月や水面に映るありし母
初時雨軒下借りて長話し
初秋や術後に見える読書かな
畦道の季節感じる彼岸花
福島の秋刀魚届きて刺身かな

のほん文芸

川柳

朝寝坊「朝食一膳腰光り」
落蝉も奇酷な夏の終りにし
当って欲しか天気予報と宝くじ
交わって丸く収まる十と10
日記帳つづる人生足跡に
後向き出来ず前向き合点す

敬語なくお国訛りの宵の月
とさ移り季下の冠忘れられ
誦経にて喉を潤す梨ちやうけ
梨をむく皮長々と一人の夜
脳トレの友と皮剥くラ・フランス
なし描く葉書届けり旧姓で
温泉地旅の終点夕紅葉

明日の希望
山田 敏宣
爺 敏宣
飯田 和道
梶原 靖盛
早瀬ミヨ子

山本亜紀子
映 則子
清正 枝子
一 恵子
敏 子
和 子
靖 子
朱 子
弘 子
節 子
滋 子
桂 子
英 子

増田 純枝
福田マキヨ
藤川 栄子
一ノ瀬伊佐
武藤 悦子
大久保 豪
中島明代士
楠田シツエ
石井 俊治
淵 幸代
光武 靖子
中野 浩子
八田美枝子

嬉野市立図書館からのお知らせ

嬉野図書館 ☎0954-42-1550
塩田図書館 ☎0954-66-9130

《休館日案内》10月3(月)・10(月)・11(火)・17(月)・24(月)・31(月)

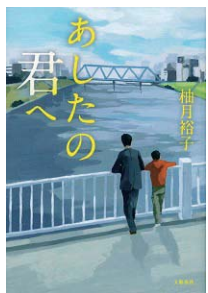

あしたの君へ
袖月 裕子 著/文藝春秋

見習いの家裁調査官補は、先輩から親しみを込めて「カンポちゃん」と呼ばれる。「カンポちゃん」の望月大地は、心を開かない相談者たちを相手に、真実に辿り着くことができるのか。



松本城、起つ
六冬 和生 著/早川書房

貧困と圧政に耐えて、人のために頑張る、それでも死ななきやいけぬのか？江戸時代にタイムスリップした現代の大学生が、一揆の咎で処刑される農民たちを救うため奔走する。

おすすめの本

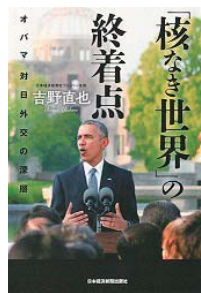

「核なき世界」の終着点
吉野 直也 著/日本経済新聞出版社

米大統領初の広島訪問。この歴史的な訪問はどういう経緯で実現したのか、今後の日米関係や世界に何をもたらすのか。日米関係の深層を知られざるエピソードと当事者達の生々しい証言で解明する。広島演説の原文も掲載。

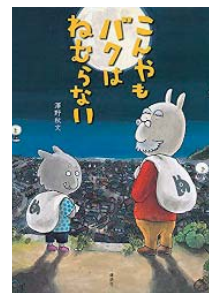

こんやもバクはねむらない
澤野 秋文 作/講談社

なぜ夢を見られるのか知っていますか？実はたくさんバクたちが、毎晩、夢を配ってくれているのです。新米のピケが先輩の指導のもと、幸せな夢を見せようと材料を集めてきますが、はりきりすぎて失敗してしまい…。

強父論 阿川 佐和子 著/文藝春秋

ブラタモリ NHK ブラタモリ制作班監修/KADOKAWA

餃子の創り方 パラダイス 山元 著/光文社

ママのスマホになりたい のびみ さく/WAVE 出版 児童書

おはなし会のご案内

- 嬉野図書館 (おはなしどんどん)
毎週土よう日 14:00~14:30
- 塩田図書館 (おはなしひろば)
第2土よう日・第4土よう日 10:30~11:00

ブックスタート

- 10月のブックスタートは
 - 嬉野地区 10月5日 (嬉野保健センター)
 - 塩田地区 10月12日 (塩田保健センター)
- 健康づくり課が実施する赤ちゃん相談時に絵本を1冊無料でプレゼントします。
※図書館でも随時受付けています。

文学散歩のご案内
・日 時 10月21日(金) 8:40~17:00
・参加費 2,000円
・行 先 多久市方面

・参加対象 市内一般成人
・募集人数 20名 (先着順)
・申し込み締め切り10月14日(金)



たくさんのご応募お待ちしております。

嬉野市立図書館の蔵書が、嬉野市ホームページから検索できます (<http://www.city.ureshino.lg.jp>)

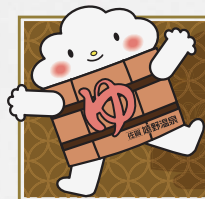

URESHINO まちかどかわら版



特集

うれしの知「ト」

健康

文化・スポーツ

カレンダー

かわら版

市民のひろば

夢について語りました 夢の教室

8月26日(金)、轟小学校でJFAこころのプロジェクト夢の教室が行われました。これは、日本サッカー協会が全国の小学5年生を対象として、子どもの心身の健全な成長に寄与することを目的に取り組まれている活動で、トップアスリートが「夢先生」となり、夢を持つことの大切さ等を子どもたちに伝えてくれるものです。今回の夢先生は、元陸上選手でアテネオリンピックにも出場された室伏由佳さんで、轟小学校と大野原小学校の5年生36人が参加しました。前半は体育館で簡単なゲームを行いチームワーク等について学び、後半は教室で室伏先生が自身の経験について話され、児童と共に夢について語り合いました。夢先生との時間は子どもたちにとって良い刺激となったようです。



みんなで楽しく踊りました！ 音楽ワークシヨップ開催

8月25日(木)、大草野小学校でマイケル・スペンサーさんらによる「授業にも使える音楽ワークシヨップ」が5・6年生を対象として行われました。これは、音楽の形式を理解し、自分の発想を言葉にして他者へ伝える能力を身につけること等を目的として実施されたものです。ワークシヨップは、最初にセルビアの民族音楽の歌と踊りを学び、その後4つの班に分かれ、同じ音楽に合わせて子どもたち自身が話し合いながら振り付けを考えていくという「アクティブラーニング」形式で行われました。子どもたちは、音楽を通して踊りや歴史について楽しく学んでいました。



女子野球オランダ代表 キャンプ

8月28日(日)～9月1日(木)、みゆき球場で女子野球オランダ代表26名による合宿が行われました。これは、韓国で開催される女子野球ワールドカップ2016に先立ち事前合宿が行われたもので、今回で2回目の合宿となりました。選手たちは、公開練習や練習試合を行い、連携確認等本番を意識した練習を行いました。また、嬉野中学校との交流も行われ、選手たちは子どもたちと一緒に折り鶴作りを楽しんでいました。合宿を終えた選手たちは、大会前に日本で合宿する時差に体を合わせることができてとてもいい、温泉もリラックスでき体や筋肉にもいいと思うと話し、充実した合宿となったようです。





2016秋「JR九州ウォーキング」
～近代化産業遺産「志田焼の里博物館」と塩田津の町並みを訪ねて～

毎年恒例「JR九州ウォーキング」が今年も嬉野市にて開催されます。参加費無料、事前のお申し込み不要です（バス代は必要）。みなさまのご参加をお待ちしています！志田焼の里博物館では「秋まつり」も開催中♪

開催日 平成28年11月12日(土)※雨天決行
スタート受付 JR 武雄温泉駅（スタート地点は志田焼の里博物館）
スタート時間 8:30～11:30
ゴール受付 15:00まで



ご注意 スタート地点は駐車スペースがないため**有料シャトルバス**をご利用ください。
※JR 武雄温泉駅→志田焼の里博物館（スタート地点）
嬉野市役所塩田庁舎（ゴール地点）→JR 武雄温泉駅 > 往復500円

主催/問い合わせ JR 武雄温泉駅 ☎0954-23-2009 **共催/嬉野市うれしの温泉観光課** ☎0954-42-3310

青年部通信

『ドリームハンズ ～未来の主人公～』参加者募集！
毎年大好評!! 小学生の夢に近づくお仕事体験「ドリームハンズ」を、今年も下記のとおり実施します。洋菓子屋さん・薬剤師さん・議員さん・美容師さん・保育士さん・警察官さん・ネイル屋さん・トリマーさん・デザイン屋さん・アナウンサーなど。ぜひ！お仕事体験ご参加ください！

実施日：12月4日(日)
対象：嬉野市内の小学4年生・5年生・6年生
集合場所：嬉野市公会堂
参加費：500円（保険料込）
募集定員：150名
申し込み：嬉野市内の各小学校で、案内と申し込み用紙が10月中旬より配布されます。申し込み用紙に必要事項を記入し、各小学校に提出してください。参加には必ず事前応募が必要となります。
※詳細は、各小学校から配布される案内をご覧ください。



募集 あなたの子育て経験をいかしませんか
嬉野市ファミリー・サポート・センターサポーター養成講座

子育てのお手伝いをしたい方（まかせて会員・どっちも会員）を募集します。
子育てを終えた方や保育士の資格をお持ちの方、子どもが好きで子どもに関わる仕事をしたいと思っておられる方、下記のとおりサポーター養成講座を開催します。

- ◎日時 平成28年11月17日(木) 9:00～16:00
11月18日(金) 9:00～16:00
- ◎場所 嬉野市文化センター 研修室1
- ◎受講料 無料
- ◎定員 10名(先着)
- ◎申込期限 平成28年11月14日(月)
- ◎申込先 嬉野市ファミリー・サポート・センター
(子育て支援センター内)
〒843-0301 嬉野市嬉野町大字下宿乙1185
☎/FAX 0954-43-0100

申込・問い合わせ
塩田庁舎 子育て支援課 ☎0954-66-9121
嬉野庁舎 子育て支援センター ☎0954-43-0100

相続・遺言相談・不動産登記・商業登記・裁判所提出書類作成 等

深村司法書士事務所

司法書士 深村 頌子 (佐賀県司法書士会所属)

住所 嬉野市塩田町大字馬場下甲742番地5

電話 0954-66-2316

広告

社会福祉法人 済昭園 広告

2時間パートさん募集!

(業務内容)
食事介助の補助・配膳・下膳
60歳以上 主婦の方 歓迎!

資格不問
初心者の方、丁寧指導します!

時間【17:00～19:00】
日数【出勤日数は相談によって決定】

お問合せ先 **0954-66-9023** (野嶋・平野)まで (時給) 715円

特集
うれしの知ったこ
健康
文化・スポーツ
カレンダー
かわら版
市民のひろば

特集

これぞ知った!

健康

文化・スポーツ

カレンダー

かわら版

市民のひろば



「無料調停相談会」開催

案内
【日時】 10月15日(土)
 10:00~15:00
【場所】 ふれあい交流センター
 ネイブル会議室
 (杵島郡江北町大字山口1334)
【内容】 扶養、相続、借入債務等
【相談員】 民事、家事調停委員、
 弁護士
【申込み】 不要(当日会場で受付)
問い合わせ
 鹿島調停協会(鹿島簡易裁判所内)
 ☎0954-62-2870



権利擁護セミナー ~成年後見制度について知ろう~

成年後見制度、権利擁護の必要性や役割、これからの市民後見人の在り方、社会福祉士が行う成年後見制度の実際について分かりやすくセミナーを行います。参加料は無料です。
【開催日】 ※いずれかの日程をお選びください。
 平成28年10月25日(火)・11月8日(火)
 (佐賀会場:佐賀県社会福祉士会館)
 平成28年11月28日(月)
 (武雄会場:武雄市文化会館)
【定員】 50名(先着順)

問い合わせ・申込み
 (公社)佐賀県社会福祉士会 川崎、島、石橋
 ☎0952-36-5833 FAX 0952-36-6263



年金相談の予約制のお知らせ

武雄年金事務所では、予約制による年金相談を実施しております。ぜひご利用ください。
【相談受付内容】 年金に関するご請求・ご相談について
【予約申し込み】
 ☎0954-23-0121
 音声案内の後 ①⇒②
 ※電話の受付時間は平日8:30~17:15「基礎年金番号」「相談者及び配偶者氏名」「電話番号」「相談内容」等について確認させていただきます。
【相談承り時間帯】
 ・月曜日~金曜日(祝日を除く)
 8:30~17:15
 ・第2土曜日 9:30~16:00
 ・週の初日 17:15~19:00

お問い合わせ
 武雄年金事務所 お客様相談室
 ☎0954-23-0121



ご存知ですか?労働委員会~労使間のトラブル お気軽にご相談を~

佐賀県労働員会では解雇や賃金未払いなど、労使間のトラブルについて、電話、来所での相談を年間を通じ平日の8:30~17:15まで無料でお受けしています。秘密は厳守されます。
○労使間のトラブル相談重点受付週間の開催
【期間】 10月17日(月)~10月23日(日)
【時間】 平日: 8:30~19:00
 (来所の受付は18時まで)
 土・日: 9:00~17:00
 (来所の受付は16時まで)

問い合わせ
 佐賀県労働委員会事務局
 ☎0952-25-7242
 佐賀県庁南別館3階(佐賀市城内1-6-5)



佐賀県立盲学校「公開授業」について

【日時】 平成28年10月23日(日)
 8:30~12:40
【場所】 佐賀県立盲学校
【日程及び内容】
 8:30~受付
 8:50~12:40
 ・公開授業「目の支援センターゆうあい」による個別の相談会
 ・生徒の作品展示・教材教具の展示
 ※幼稚部から高等部までの授業を公開いたします。
 ※授業は、どの時間からでもご自由にご参観いただけます。

問い合わせ

佐賀県立盲学校 地域支援部
 ☎0952-23-4672



「障害者就職面接会」開催

【日時】 10月12日(水)
 13:30~16:00
【場所】 佐賀県総合体育館
 (大競技場)佐賀市日の出1-21-15
予約・問い合わせ
 ハローワーク武雄 ☎0954-22-4155
 ハローワーク鹿島 ☎0954-62-4168



初心者 iPad 講座 in 嬉野

【日時】 11月8、9日 13:30~15:30
【場所】 嬉野市中央公民館
 (塩田公民館)視聴覚室
【参加料】 2,000円(テキスト代込み)
【対象】 県内在住の概ね40歳以上の方
【定員】 15名(定員超えの場合抽選)
【応募期間】
 10月17日(月)~10月31日(月)
【機材】 期間中 iPad をお貸しします。
問い合わせ・申込み
 NPO 法人シニアネット佐賀
 ☎080-2736-2218
 火~金 10:00~18:00



第1回横竹ダムリレーハーフマラソン駅伝大会

【日時】 11月23日(水) 10:00~13:00
 (受付開始8:30)
【場所】 嬉野市嬉野町大字吉田
 横竹ダム周辺
【コース】 1周3キロのコースを7周
【参加料】 1人 1,000円
【申込期限】 10月31日(月)
 詳しくは下記までお問い合わせください。
問い合わせ・申込み
 嬉野市陸上競技協会 事務局 永松 照久
 ☎090-4475-7312
 Email:terubouzu119@gmail.com

広告

先着20名限定

ネット工事無料キャンペーンのご案内

内容:毎月先着20名様にインターネット加入工事金を無料にて提供
 期間:平成28年9月1日~平成28年10月31日まで*1
 条件:インターネット契約を2年間継続利用をお約束し期間中に加入工事を予約される方*2

*1:本キャンペーンは各月に先着20名の方を対象とします。
 *2:インターネット契約を2年未満で解約または保留された場合、違約金20,000円+税金をお支払いいただきます。



詳しくは テレビ九州 検索 または 0954-20-2580 株式会社 **テレビ九州**

嬉野市の新しいALT（外国語指導助手） を紹介します♪



よろしくお祈いします

- 氏名 Payne Fulcher（ペイン・フォルチャー）
- 愛称 Payne（ペイン）
- 年齢 29歳
- 出身 アメリカ合衆国 ノースカロライナ州 チャペルヒル
- 趣味 映画鑑賞・小説を書くこと・サイクリング



～メッセージ～

Hello, everyone!

My name is Payne Fulcher. I am the new ALT for Ureshino City. It is very nice to meet you all. I come from the university town of Chapel Hill in North Carolina. North Carolina is on the Eastern Coast of the United States and is a very beautiful state. Its' main industries are agriculture and technology.

This is my first time in Japan. Before coming to Japan, I lived in Atlanta, Georgia. I have also lived in Portland, Oregon and New York, New York. My first job after college was working for MTV in New York City.

I am a big fan of Japanese film, especially films by older Japanese directors, such as Yasujiro Ozu and Akira Kurosawa. In my spare time I enjoy writing fiction and road biking.

I am very excited to be living and working in Ureshino. I will do my best to make English a fun and for the students here, as well as strive to be an active part of the community.

Thank you!

【意訳】 皆さんこんにちは！

私は嬉野市の新しいALTのペイン・フォルチャーです。皆様にお会いできてとても嬉しいです。ノースカロライナにある学園都市のチャペルヒルから来ました。ノースカロライナ州は、アメリカの東沿岸にある農業や自動車産業、通信産業が盛んな、とても美しいところです。

日本に来る前は、ジョージア州のアトランタに住んでいました。オレゴン州のポートランドやニューヨークにも住んでいたことがありますが、日本に来たのは初めてです。大学を卒業してからは、ニューヨーク市にあるMTVで働いていました。

日本映画の大ファンで、特に小津安二郎監督や黒澤明監督などの映画のファンです。空き時間には小説を書いたり、ロードバイクに乗ったりしています。

嬉野市に住んで、働くことにとってもワクワクしています。地域社会に積極的に参加するだけでなく、子どもたちに英語を好きになってもらえるようベストを尽くします。

よろしくお祈いいたします！



「第53回佐賀県精神保健福祉大会」開催

問い合わせ 佐賀県障害福祉課 ☎0952-25-7064

【日時】 11月8日（火）
13：00～16：00（展示、販売は11：30～）

【場所】 東与賀ふれあい館
（佐賀市東与賀町下古賀1228-3）

【内容】 特別講演「人が回復するとは？家族・当事者・精神科医の3つの立場を持つ私が伝えたいこと」

講師：やきつべの径診療所 夏苺郁子先生
（児童精神科医）

- ・アトラクション「和太鼓、篠笛」
演奏者：山田節和氏他数名
- ・精神障害者の作品展示と販売

【入場料】 無料

特集

うれしの知「ト」

健康

文化・スポーツ

カレンダー

かわら版

市民のひろば

特集

うれしの知って

健康

文化・スポーツ

カレンダー

かわら版

市民のひろば

大草野地区地域コミュニティ どろりんピックと田植え

5年生が6月13日(月)にどろりんピック、6月16日(木)に田植え実習体験をしました。どろりんピックも楽しそうでしたし、田植えもまたみんな楽しんでいました。指導していただいた前田弘一さんを始め協力して下さった皆様ありがとうございました。秋の稲刈りが楽しみです。5年生のみんなが大切に育ててくれることでしょう。(また今年も、子供達が握ってくれた美味しいおにぎりが食べたいです。)



地域コミュニティ通信

久間地区地域コミュニティ 地域連携の教育支援「久間っ子寺子屋」

平成28年7月29日(金)・8月1日(月)・3日(水)の3日間サポーター述べ39人のご協力で開催。子供たちとふれあいもでき、勉強の手助けにもなったかな? 子供たちも頑張りました。



- ★開館時間 / 9:00~22:00
 - ★風呂利用時間 / 水・木・土・日 13:00~20:30
 - ★トレーニングジム / 9:00~22:00
 - ★インターネットコーナー / 9:00~22:00
 - ★休館日 / 毎週火曜日 ★風呂休み / 毎週月・金曜日
- 嬉野市塩田町大字五町田甲3136-1 ☎0954-66-9206



楠風館日記

楠風館サービスデー 第1日曜日 10/2(日)
通常各300円を 風呂・ジム各100円

7/16 (土) 夏の交通安全県民運動街頭キャンペーン

夏の交通安全県民運動の取り組みとして交通安全協会塩田支部街頭キャンペーンが行われました。

途中雨がひどくなり中断もありましたが、町内4校の児童、交通安全指導員、協会員、警察の方等がチラシ、ポケットティッシュ、お茶、ニガウリを、配布しながら交通安全を

呼び掛けておられました。



8/18 (木) 子育て支援センター「よいこあつまれ」

嬉野市子育て支援センターの「よいこあつまれ」が、月3回楠風館で開催されています。

子育て中のお母さん方の情報交換の場として、ゲーム、絵本の読み聞かせ、自由遊び等が行われています。



弁護士法人 朋楠 わかくす法律事務所

広告

所長弁護士
辻 泰弘

弁護士・社会福祉士 江越正嘉
弁護士 吉田一穂 (佐賀県弁護士会)
弁護士 平田 卓 (佐賀県弁護士会)

借金問題、離婚、遺言、相続、成年後見、交通事故など

鹿島オフィス

鹿島市大字高津原4425-10
TEL0954-69-8162

佐賀オフィス

佐賀市唐人2丁目5番8号
佐賀中央通りビル3階
TEL0952-22-7424

法律まめ知識 ⑩① 相続放棄してもなお。

Q. 夫が交通事故で他界しました。加害者から賠償金が支払われる予定ですが、夫は生前、多額の事業資金を借り入れたばかりで負債の方が多い状況ですので、相続放棄を考えています。相続放棄してしまうと、私(遺族)は加害者から何も賠償を受けることができないのでしょうか。

A. 相続放棄とは、被相続人の権利も義務も、一切受け継がないことを意味します。そのため、事故によって被相続人が本来受けるはずの賠償金についても、相続放棄してしまうと、相続人がこれを受け取ることはできなくなります。つまり、被相続人の慰謝料や逸失利益に相当する賠償金は支払ってもらえることができません。もっとも、一家の支柱であったご主人が事故で亡くなったような場合に、扶養されていた家族は、相続放棄後であっても、扶養利益の喪失分を加害者側に請求できることがあります。これは、扶養される権利が遺族固有の権利であるためです。やや特殊なケースですが、覚えておくとよいかもしれません。(文責/吉田)

みんなで楽しく学ぼう手話コーナー



みんなで楽しく学ぼう手話コーナー

嬉野市では平成26年7月に「嬉野市中心の架け橋手話言語条例」を制定し市職員を中心に、手話に親しんでいただくための活動を行っています。皆さんも一緒に手話を楽しく学びましょう(^^)

今回の手話は…

「よろしく
お願いします」です

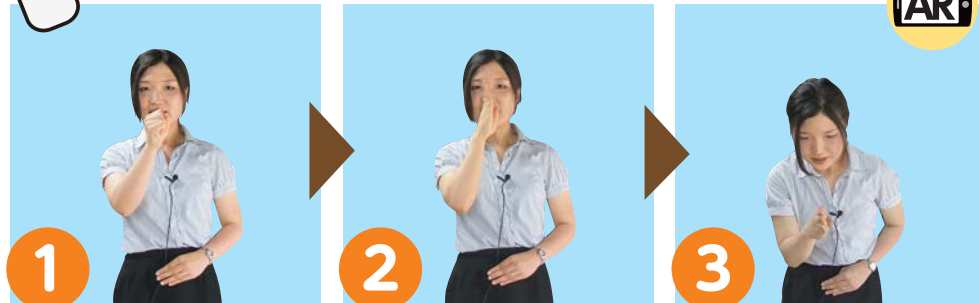

1 まずこぶしを鼻の前に置き前に出します

2 次に手を開きます

3 手を前に出しながら頭を下げます



10月 老人福祉センター送迎割当表 (嬉野いきいのセンター)

| 期 日 | 送迎割当地区 | 期 日 | 送迎割当地区 |
|-----------|---------|-----------|--------|
| 10月11日 火曜 | 西川内 | 10月5日 水曜 | 春日 上吉田 |
| 10月18日 火曜 | 皿屋 | 10月14日 金曜 | |
| 10月26日 水曜 | 井手川内 | 10月21日 金曜 | |
| 11月2日 水曜 | 今寺 | 10月29日 土曜 | 下野 上岩屋 |
| | 内野内野山 | 11月7日 月曜 | 下岩屋全区 |
| 10月3日 月曜 | 大野原 | 10月6日 木曜 | 峰川 原 |
| 10月12日 水曜 | | 10月15日 土曜 | 両 岩 |
| 10月19日 水曜 | | 10月24日 月曜 | 湯野 田 |
| 10月27日 木曜 | | 10月31日 月曜 | 丹生 川 |
| 11月4日 金曜 | | 11月8日 火曜 | 俵 坂 |
| 10月4日 火曜 | 西吉田 | 10月7日 金曜 | 東吉田 |
| 10月13日 木曜 | | 10月17日 月曜 | 納戸料 |
| 10月20日 木曜 | | 10月25日 火曜 | 下吉田 |
| 10月28日 金曜 | | 11月1日 火曜 | 下 宿 |
| 11月5日 土曜 | | 真上吉田 | 温泉全区 |
| | 上不動 大舟 | | |
| | 中不動 下不動 | | |

※市内在住（塩田地区）の60歳以上の人も100円で入浴、休憩ができます。みなさんご利用ください。

こんにちは!

消費生活相談員です!

<音声ガイダンスを利用した架空請求にご用心!>

相談事例

携帯電話に着信があったので、かけ直すと「動画コンテンツに登録し料金を滞納している。支払わなければ民事訴訟を起こす」という音声ガイダンスが流れた。「料金を知りたい方は1を、心当たりのない人は2を」と言われたので「2」を押したところ電話が繋がり、いきなり名前を聞かれた。そこで先方の名前を尋ねたら電話を切られた。電話の内容に心当たりがない。

アドバイス

- 非通知や見知らぬ電話番号に出たり、かけ直したりしないようにしましょう。
- 「訴訟を起こす」などと言われ不安になっても、決して金銭の要求に応じてはいけません覚えのない請求は無視しましょう。
- 他にも、音声ガイダンスを使って、公共機関名をかたったり、給付金等の支給などといって個人情報取得しようとする手口もあります。
- 困った時は消費生活相談にご相談ください。専門の相談員が対応します。

問い合わせ

嬉野市消費生活相談窓口（担当：うれしの温泉観光課）
☎0954-42-3310

特集

うれしの知っと

健康

文化スポーツ

カレンダー

かわら版

市民のひろば

お菓子・お茶のパッケージをはじめ、特殊印刷から屋内外サイン・ディスプレイなど、お客様に最適な販促ツールを企画・ご提案!

昭和堂はあなたの販売促進パートナーです。

お客様とエンドユーザーの間に立って
“売れる仕組みづくり”をお手伝い

販売促進サポート会社
株式会社 昭和堂

- アクティブ・クリエイション本部 TEL.0957-22-6000
- アクティブ九州 TEL.092-471-8200 ■ 佐賀オフィス TEL.0952-33-1221
- アクティブ長崎 TEL.095-821-1234 ■ 五島オフィス TEL.0959-72-2141

☎ http://www.showado.co.jp 広告

今月のかわいいお子さまを紹介します！

すずくうれしの元気っ子

大浦莉心ちゃん (9カ月)



いっぱい笑顔で、家族みんなを癒してくれてありがとう。これからもすくすく成長してね。

市報うれしでは、小学生までのお子さんのご登場をお待ちしています。お子様のお名前(ふりがな)、年齢、コメントおよびお子様の写真を添付して下記アドレスまたは下記QRコードからアクセスして送信してください。



メールアドレス: joho@city.ureshino.lg.jp

- * 個人情報とは適正に管理し本業務のみで使用します。
- * 応募件数によっては、掲載できない可能性があります。ご了承願います。
- * ご応募頂いた場合、こちらから返信メールを差し上げています。

問い合わせ

塩田庁舎 企画政策課 情報戦略グループ ☎0954-66-9117

特集

うれしの知って

健康

文化スポーツ

カレンダー

かわら版

市民のひろば

イケメンはカラダの中からつくられる

嬉野市民の20~39歳の男性の朝食欠食率は53.8%と高い状態です。

朝ごはんには、『脳の働きを活発にし、集中力や記憶力が高まる』『からだのリズムを整える』『太りにくいからだをつくる』など、とても大切な効果があります。健康のために、ぜひ食べる習慣を身につけたいものです。まずは、食卓に座り、ひとくちでも飲んだり食べたりする習慣をつけ、少しずつ品数と量を増やし食事内容を豊かにしていきましょう。

朝ごはんを食べていない20代、30代の男性のみなさん、朝ごはんを食べて体の中からステキな、見た目だけではなく内臓イケメンを目指しませんか？

※詳しいレシピは嬉野市のホームページにも掲載しています。

IKEMEN Recipes

《イヤイヤ 野菜たっぷりオープンオムレツ》

☆嬉野小学校 諸上創大くんのレシピ☆

嫌いなピーマンもフードプロセッサーで小〜小さくして、大好きな卵焼きにまぜこみしました。みどり・あか・ピンクの彩りがかわいいです。5~10分でできますよ！

| | | |
|-------------------|-------------------|-----------------|
| オムレツ 1枚 (4人分) の材料 | 卵 …………… 3個 | たまねぎ …………… 1/2個 |
| | 魚肉ソーセージ ……大 1本 | サラダ油 ……………大さじ1 |
| | ピーマン …………… 2個 | ケチャップ ……………大さじ2 |
| | パプリカ (赤) …………… 1個 | 塩・こしょう ……………少々 |

作り方

1. ピーマン・パプリカ・たまねぎをフードプロセッサーでみじん切りにする。(包丁でもOK)
2. 魚肉ソーセージもみじん切りにする。
3. フライパンにサラダ油を熱し1、2を炒め、塩・こしょうで味を調える。
4. ボウルに卵を溶きほぐし、3のフライパンに流し込み、火が通るまで弱火から中火で加熱。
5. フライ返しで1/4ずつカットし、上にケチャップをかけて完成！

今月の表紙 ファミサポ交流会



8月28日(日)。楠風館で、ファミリーサポートセンター主催のファミサポ交流会が行われました。この交流会は子どもの一時預かり事業を広く知ってもらう目的で「お願い会員(手助けをしてほしい人)」「まかせて会員(手助けをしたい側)」の双方の交流の場として、年に2回開催しています。当日は嬉野市内外から多くの親子連れが参加し、「お化け屋敷」や毎回好評の「着せ替えコーナー」、サポーターの方の「手作りおもちゃ」や「本の読み聞かせコーナー」などを設けて、子どもたちを楽しませていました。



| | | | | |
|--|------------------------------|-------------------|------------------|---------------------------|
| | 嬉野市の人口 27,103人 前月比2人増 | ◎嬉野地区 ……14,086人 ↓ | ◎久間地区 ……3,585人 ↓ | ◎全世帯 計9,877世帯 |
| | 男性 / 12,706人 女性 / 14,397人 | ◎五町田地区 ……3,975人 ↑ | ◎塩田地区 ……3,071人 ↑ | (前月比12世帯増) |
| | | ◎吉田地区 ……2,386人 ↓ | | 平成28年8月31日現在 (住民基本台帳に基づく) |

お詫びと訂正 市報うれしの9月号の6ページ「ウナギ・モズクガニの放流が行われました！」で誤りがありましたのでお詫びして訂正いたします。(誤)モズクガニ → (正)モズクガニ

佐賀 嬉野温泉



嬉野温泉公式キャラクター
ゆつつらくん

嬉野温泉名物
湯どうふ
フェスタ



嬉野を「食・感」す
うれしの
産業祭



うれしの温泉

第13回

湯ったりと秋色に染まる
嬉野を満喫しませんか？

秋まつり



午前10:00～午後4:00
商店街本通り歩行者天国

イベント開催場所

商店街本通り
温泉公園 他

雨天時：みゆきドーム ※一部イベント除く

2016
11/3 祝

同時開催イベント

秋の商店街まつり&うれしのマルシェ
肥前吉田焼 辰まつり
嬉野ゆのまち音楽彩YOU-音
豊玉姫神社「おくんち」

お問い合わせ / (一社) 嬉野温泉観光協会 TEL:0954-43-0137 ■主催/嬉野温泉秋まつり実行委員会 ■共催/嬉野市 嬉野市商工会 佐賀県農業協同組合 嬉野温泉湯どうふ振興協議会 嬉野温泉旅館組合 (一社) 嬉野温泉観光協会