

8月号

ひとにやさしいまちの ホットな情報
<http://www.city.ureshino.lg.jp/>



特集

ふるさと納税で
笑顔のまちづくり

うれしのアプリで
表紙を見てみよう!
いろんなうれし笑顔が
登場するよ!!



この市報のAR部分にスマートフォンをかざすと動画がお楽しみいただけます。



スマートフォン・タブレット対応
「嬉野市」アプリ
嬉野市 App Store, Google playで「嬉野市」を検索してください。

①スマートフォンやタブレットに無料アプリ「嬉野市」をダウンロードしてください。②嬉野市アプリを起動させ、「AR動画カメラモード」をタップして下さい。③メニューボタンから「市報うれしの8月号」をタップすると、カメラビューになります。その状態で市報うれしの内の「AR」と記されたマークの近くにスマートフォンをかざすと、動画が視聴できます。



ureshino AR

スマホでも「広報紙」が
ご覧いただけます（広報紙）

QRコードを読み取り後、アプリを
ダウンロード。「お住まいの地域」を
嬉野市に設定するとご覧頂けます。



iOS



Android

問い合わせ 塩田庁舎
企画政策課 ☎0954-66-9117

2

特集

ふるさと納税で 笑顔のまちづくり

6

うれしの知ッコ

11

健康

12

暮らしのカレンダー

16

文化・スポーツ

20

まちかどかわら版

21

市民のひろば



特集

（ふるさと応援寄附金）

ふるさとと納税で 笑顔のまちづくり

たくさんの方の応援に、心からの感謝を。

嬉野市へのふるさと納税（ふるさと応援寄附金）
ありがとうございました。

嬉野市は、平成27年度に73,297件

1,000,875,000円、

ふるさと納税のお申し込みをいただきました。

（平成28年3月31日現在）

嬉野市は、先人から受け継いできた伝統や歴史、文化、
さらには、豊かな自然や資源などに恵まれた
情緒あふれる美しいまちです。

このまちの人々がいつも笑顔で暮らせるような、
また、このまちを訪れた人々が笑顔になれるような
まちづくりを目指しています。

そうした嬉野市に貢献したい、
応援したいという多くの皆様から

ふるさと納税（ふるさと応援寄附金）をお申し込みいただき、
嬉野市では、皆様の気持ちにお応えできるよう
有効に活用させていただいています。

これからも、より多くの皆様に魅力あるまちと
思い続けていただけるようなまちづくりを進めていきます。

ふるさと納税を
活かして！

ずっと、嬉野は、
いいまち！

子どもたちの
ために！

自然を守りたい！

嬉野総合運動公園（みゆき公園）の整備にも、
ふるさと納税が役立っています。

ふるさと納税とは？
(ふるさと応援寄附金)

ふるさと納税（ふるさと応援寄附金）は、生まれ育ったふるさとに貢献したい、心のふるさととして応援したい、そんな思いをかたちにできるようにと設けられた制度です。自治体に寄附することで税の控除が受けられて、特典として特産品などがもらえます。寄附する自治体は自由に選ぶことができ、使い道も指定できます。

税の控除とは？

都道府県・市町村にふるさと納税（ふるさと応援寄附金）をすると、2,000円を超える部分について、一定の上限まで、所得税と住民税から全額控除されます。

たとえば、年収700万円の給与所得者（独身または夫婦共働き）が、30,000円分のふるさと納税をすると、2,000円を除く28,000円が控除されます。

控除外		控除額	
自己負担 2,000円	所得税の控除額 (ふるさと納税額-2,000円) ×所得税率	住民税の控除額 (基本分) (ふるさと納税額-2,000円) ×住民税率(10%)	住民税の控除額 (特例分) 所得割額の 2割を限度

申し込むには？

下記のいずれかの方法で、嬉野市企画政策課にお申し込みいただけます。

- 郵便
- ファックス
- 電子メール
- インターネット

さらに便利に！

ふるさと納税にワンストップ特例制度ができて、手続きが簡単になりました。

確定申告が不要な場合
ワンストップ特例が適用される場合

確定申告を各自で行う場合
ワンストップ特例に適用されない場合

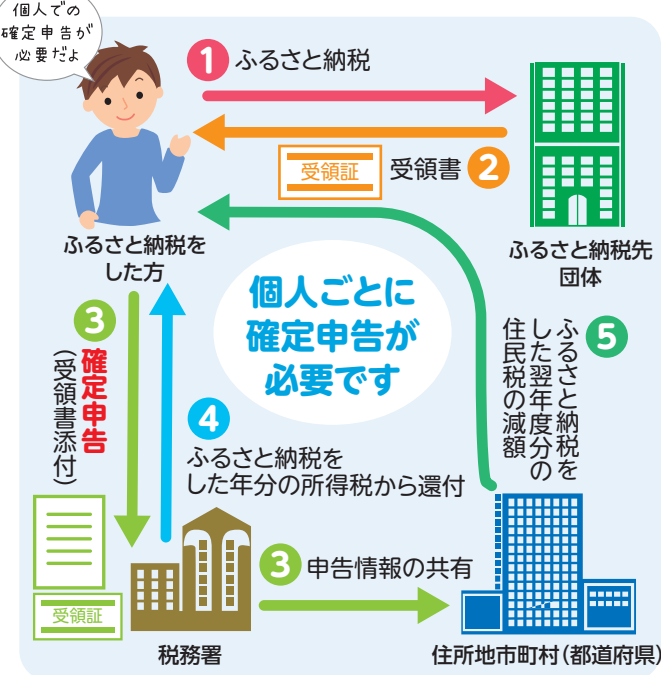
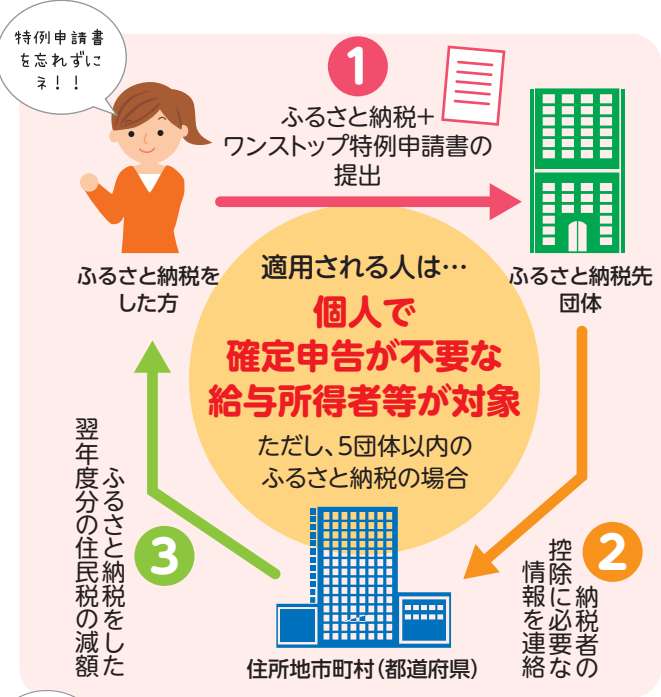



こども学校塾



嬉野総合運動公園
(みゆき公園)環境保全

々の思いをかたちに 活用させていただいています

図書の購入などにも役立っています



オルレコース環境保全



足湯広場整備保全

嬉野市 ふるさと応援寄附金額

年度	件数	金額(円)
H20	6	585,000
H21	5	380,000
H22	18	430,000
H23	18	2,680,250
H24	16	1,735,000
H25	21	1,955,000
H26	1,641	49,072,000
H27	73,297	1,000,875,000
計	75,022	1,057,712,250

制度が開始されてから平成27年度までにいただいた寄附

嬉野市 ふるさと応援寄附金の使い道

寄附の使い道	金額(円)
①歴史、文化、伝統を活かしたふるさとづくり	18,076,300
②市民によるまちづくり	6,301,800
③自然・環境の保全	41,341,300
④次世代育成	56,777,300
⑤観光・交流の活性化	22,703,300
⑥その他のまちづくり	855,675,000
計	1,000,875,000

平成27年度にいただいた寄附は、今後はこのような事業で活用させていただきます。

特集

うれしの知っと

健康

カレンダー

文化スポーツ

かわら版

市民のひろば



文化振興事業
(桂春蝶独演会)



伝建地区整備事業
(修理・水路の整備)



寄附をいただいた方

寄附金は、さまざまな事業に

この他、18歳未満医療費助成や学校



地域コミュニティ推進事業



文化振興事業(酒蔵まつり
森永基樹コンサート)

(ふるさと応援寄附金)

嬉野市ふるさと納税の 選べる特典(特産品)一例

嬉野の特産品は、たいへんご好評いただいています。
この他の特産品は、ふるさと納税ポータルサイト「さとふる」をご覧ください。
<http://www.satofull.jp/city-ureshino-saga/>



嬉野温泉宿泊券
ペア1泊2食



とろける湯どうふセット

厳選素材を用いた
とろける湯どうふ。



佐賀県嬉野産 さがびより

5年連続で
全国食味ランキング
最上級の「特Aランク」
を獲得!



「うれしの」の自然が育んだお茶
うれしの玉緑茶・釜炒り茶
セット

職員配置表 (塩田庁舎)

(平成28年7月1日現在)

TEL:0954-66-3111

FAX:0954-66-3119

市長 谷口 太一郎

副市長 中島 庸二

教育長 杉崎 士郎

部名(部長)	課名(課長)	グループ名	職 員
総務企画部 (池田 英信)	総務課 [辻 明弘] 66-9111	総務・文書	永江 松吾 坂本 賢一朗 田中 奈保子(兼務)
		秘書調整	中川 紀久子
		人 事	筒井 八重美 江口 常雄 田崎 路子
		安全・安心	川崎 裕巳 中野 暖久
	財政課 [三根 竹久] 66-9114	財 政	中村 忠太郎 織田 理 西田 晃一
		資 産 管 理	太田 長寿 井手 友紀
	企画政策課 [池田 幸一] 66-9117	企 画 政 策	小野原 博 坂田 千夏
		企業誘致室	江口 博司 山口 卓也
		情報戦略	小池 和彦 白川 直人 中島 美咲
市民福祉部 (中野 哲也)	市民課 [小森 啓一郎] 66-9118	窓口(税・廃棄物)	高口 つかね 一ノ瀬 眞嗣
		記録・年金	牧瀬 玲子 井上 朋子
	健康づくり課 [諸井 和広] 66-9120	健 康 増 進	尾島 智子 本村 淳子 林 紀代子 西岡 愛菜
		保 険	大曲 良太 岸川 孝子 山口 あずさ 久保 若菜
			北川 公子 小國 智穂
	子育て支援課 [大久保 敏郎] 66-9121	母 子 ・ 児 童	飯田 美由紀 石井 由紀子 堤 美紅 丸田 潤美
		地域・高齢者福祉	中島 美智子 古川 大輔 古川 大輔 峰松 弥生
	市民協働推進課 [中野 哲也]兼務 66-9115	結 婚 支 援 室	三根 伸二 團 美樹
		男女共同参画 地域振興・UD推進	森永 智子 井上 親司 太田 千春
文化・スポーツ振興課 [大島 洋二郎] 66-9129	文 化 振 興	志田 文彦 小野 彰一 山崎 幸男	
	スポーツ振興	中島 隆二 深町 彩世	
産業建設部 (宮崎 康郎) 兼務	農林課 [横田 泰次] 66-9119	農 政	福田 正文 小原 和子 中村 篤史 青木 健史
		農 林 整 備	江口 宏隆 糸山 武志 中島 寿樹 坂本 浩一 東 賢太郎
会計管理者 (池田 秋弘)	会計課 [池田 秋弘]兼務 66-9126	審 査 出 納	山本 伸也 山口 裕美
			田中 寛法 相川 奈津子
議会事務局 (田中 秀則)	66-9127	庶 務 ・ 議 事	武藤 清子 井上 愛 國政 圭(兼務)
監査委員事務局	[大曲 康智] 66-9155	庶 務	國政 圭
選挙管理委員会事務局	66-9111	選 挙	田中 奈保子
教育部 (堤 一男)	教育総務課 [槐原 慎二] 66-9124	総 務	藤松 利恵子 鶴田 健一
		塩田学校給食センター 66-2320	森 尚広
		嬉野学校給食センター 43-0804	山口 晃樹 貞松 敬子
	文化財・図書館 66-9130	山口 さゆり 筒井 和則 村武 康幸 西村 沙保里	
学校教育課 [徳永 丞] 66-9128	学 校 教 育	桑原 智仁 城島 利枝	

特集

うれしの知っトコ

健康

カレンダー

文化スポーツ

かわら版

市民のひろば

職員配置表 (嬉野庁舎)

(平成28年7月1日現在)

TEL:0954-43-1111

FAX:0954-42-3300

部名(部長)	課名(課長)	グループ名	職員			
総務企画部	総務課42-3301	総務・安全・安心	永江 邦弘	山口 純一	古川 剛	
	財政課42-3302	管 財	小原 浩靖	坂本 健二	吉田 謙太郎	光武 繁雄
	税務収納課 〔小國 純治〕 42-3305	課 税 収 納	副島 崇宏 古川 玲子 金田 正和	山口 久義 古賀 弘道 織田 いづみ	山田 賢二 井上 真平 増田 圭介	中尾 謙太 古川 夏幹 松尾 翔平
市民福祉部	市民課 42-3304	窓 口 記 録 ・ 年 金 吉田出張所 43-9304	小笠原 啓介	坂口 典子	久野 博美	荒川 紘美
	福祉課 〔染川 健志〕 42-3306	地域・高齢者・介護	佐熊 朋子	馬場 恵 石橋 未央	草刈 哲平 白川 麻里	鈴木 文香 森 亜衣
		障がい・母子児童・保険	馬郡 裕美	石垣美帆子 前田 大作	北川 佳司 増崎 きり子	西田 孝宏 富永 里江 藤井 拓人 蒲原 倫子
		保 護 42-3307	山口 貴行	前川 圭輔	朝日 翔子	古賀 寛章 外尾 裕二
文化・スポーツ振興課 42-3316	社会教育(嬉野公民館)	白石 伸之	笠原 智徳			
産業建設部 〔宮崎 康郎〕 国際観光振興 推進統括監 兼務	うれしの温泉観光課 〔井上 元昭〕 国際観光・産業戦略室長兼務 42-3310	観光、国際観光・ 産業戦略室 商 工	松本 龍伸	佐藤 慶一郎 中村 亮太	品川 安代	西村 知春 笠原 千佳
	うれしの茶振興課 〔宮田 誠吾〕兼務 42-3308	茶業振興・ 資料館建設	井上 章	中村 広斗	下田 貴志	
	建設・新幹線課 〔早瀬 宏範〕 42-3311 FAX 42-3311	管理・住宅 新幹線整備推進室 建 設 都市計画・景観	奥山 博一 松尾 良孝	末永 一幸 生田 新吾	宮崎 敦子	古川 秀法
	環境水道課 〔副島 昌彦〕 42-3317	環境・廃棄物 下水道管理 上水道管理 上下水道工務	石垣 かずみ 永松 弘利 中村 はるみ 永松 弘利(兼務) 馬場 孝宏	坂本 龍太郎 中村 和喜 植松 英樹 原田 千春 松尾 龍則	西田 真美 片山 則子 古川 保則	田中 真理子 松尾 哲平 梶原 祥一 林田 和敏
農業委員会事務局	〔宮田 誠吾〕 42-3309	庶 務	荒川 浩二	岩津 鈴香		
教育部	教育委員会 42-1550	図 書 館 (嬉野市立図書館長)	永松 昭子	小野原 千恵	倉崎 八千代	

派遣先	介護保険事務所	緒方 俊裕	津山 光朗	古賀 叔子	中村 千明	桑原 清香
	広域圏事務局	淵 麻衣子	高橋 有紀			
	電算センター	松本 義郎				
	佐賀県後期高齢者医療広域連合	中村 和久				
	佐賀県西部広域環境組合	馬場 敏和				
	嬉野温泉観光協会	山口 健一郎				
	佐賀県関西中京本部	坂元 賢治				
	佐賀県企業立地課	宮田 和豊				
	滞納整理推進機構	松浦 啓太				
	宮城県牡鹿郡女川町	山口 義治				
	宮城県石巻市	宮崎 勝正				
	岩手県釜石市	杉野 昌生				

特集

うれしの知っトコ

健康

カレンダー

文化・スポーツ

かわら版

市民のひろば



現況届（更新手続き）について

問い合わせ

塩田庁舎 子育て支援課 ☎0954-66-9121
 嬉野庁舎 福祉課 ☎0954-42-3306

【児童扶養手当】

◎母子、父子家庭等のお子さんの健全な育成のため、対象となるご家庭に支給する手当です。対象者は、次の条件に当てはまる児童（18歳に達する日以後の3月31日までの間にある児童。身体または精神に障害のある場合は20歳未満の児童）を監護している、父または母、父や母に代わって児童を養育している人です。

- ① 父母が離婚した児童
- ② 父または母が死亡、または生死不明である児童
- ③ 父または母が重度の障害の状態にある児童
- ④ 父または母から引続き1年以上遺棄されている児童
- ⑤ 父または母が法令により引続き1年以上拘禁されている児童
- ⑥ 父または母が裁判所からのDV保護命令を受けた児童
- ⑦ 母が婚姻によらないで懐胎した児童

【ひとり親家庭等医療費助成】

◎次に該当する人が、健康保険により病院などの医療機関で診察を受けた場合、県と市が医療費の自己負担金の一部を助成する制度です。

- ① 20歳未満の児童を養育している母子・父子家庭の母・父、及びその児童（18歳に達する年度末まで）
- ② 父母のいない児童
- ③ ひとり暮らしの寡婦（かつて母子家庭であった75歳未満の人・健康保険被保険者本人）

【今年度の受給資格の更新日程は下記のとおりです。】

内容	更新時期	地区	集中受付日	場所
◆児童扶養手当の現況届	8月中	塩田地区	8月17日～19日	塩田庁舎 子育て支援課
◆ひとり親家庭等医療費受給資格証の更新		嬉野地区	8月18日～19日 8月21日	嬉野庁舎 福祉課

◎受給者の方は、更新の手続きが必要です。該当者には、必要書類等について通知いたしますのでご確認ください。

※集中受付期間は、午後8時まで受付を行います。

※集中受付日以外でも、8月中（土日を除く）は担当課窓口で受付を行います。

※児童扶養手当の受給等については、本人及び扶養義務者の前年分の所得や扶養人数等に応じて決定されます。

上記の条件の方でも所得等により、該当にならない場合がありますので詳しくはお問い合わせください。

※更新手続きが未提出の場合、児童扶養手当・ひとり親家庭等医療費ともに支給停止となりますので必ずご来庁ください。



**母子家庭等高等職業訓練
促進給付金事業のお知らせ**

ひとり親家庭の父または母が、就職に有利な資格を取得する目的で養成機関に1年以上修学する場合に、毎月一定額の訓練促進給付金と卒業後に修了支援給付金を支給します。ただし、事前の相談が必要です。

《対象者》20歳未満の子を養育しているひとり親家庭の父または母で以下の要件を全て満たす方

- (1) 市内に住所を有しているもの
- (2) 児童扶養手当を受給しているか、同様の所得水準であるもの

(3) 養成機関において1年以上のカリキュラムを修業し、対象資格の取得が見込まれるもの

《対象資格》

看護師・保育士・介護福祉士・作業療法士・理学療法士・准看護師 等

*上記以外の資格についても対象となる場合があります。

	訓練促進給付金(月額)	修了支援給付金(一時金)
支給期間	上限3年	
住民税課税世帯	70,500円	25,000円
住民税非課税世帯	100,000円	50,000円

お気軽に上記窓口までご相談ください。



**母子家庭等自立支援教育訓練
給付金事業のお知らせ**

ひとり親家庭の父または母が、就業に結び付きやすい対象講座を受講し修了した場合、受講料の6割相当を支給します。

《対象者》

- ・市内に住所を有するひとり親家庭の父または母
- ・児童扶養手当受給者か同様の所得水準であるもの
- ・雇用保険の教育訓練給付の受給資格のないもの

《対象講座》

・雇用保険制度の教育訓練給付の指定教育訓練講座

《支給額》

・対象講座受講料の6割相当額（上限20万円、下限1万2千円）

受講前に対象講座であるか審査を受ける必要があります。詳しくは上記窓口までお気軽にお尋ねください。

特集

うれしの知っトコ

健康

カレンダー

文化スポーツ

かわら版

市民のひろば



児童扶養手当額改定のお知らせ

問い合わせ

塩田庁舎 子育て支援課
嬉野庁舎 福祉課

☎0954-66-9121
☎0954-42-3306

平成28年8月1日から「児童扶養手当法」の一部が改正され、児童扶養手当の第2子の加算額および第3子以降の加算額が変更されます。

【児童扶養手当の月額】

		現行 平成28年7月分まで	法改正後 平成28年8月分～
1人	全部支給	42,330円	
	一部支給	42,320円～9,990円	
2人目の加算額	全部支給	5,000円加算	10,000円
	一部支給		9,990円～5,000円
3人目以降の加算額 (1人につき)	全部支給	3,000円加算	6,000円
	一部支給		5,990円～3,000円

※子どもが1人の場合の支給月額は変更ありません。
 ※支給日……4月、8月、12月それぞれ11日（土日、祝祭日の場合はその前日）
 ※今回の増額分（平成28年8月から同年11月分）の最初の支給は平成28年12月です。
 ※支給月額は所得に応じて決定されます。詳しくはお問い合わせください。



ひとり親のための
「在宅就業に向けたパソコン講座」受講生募集

一般就労が困難なひとり親家庭の親に対して、子育てと仕事の両立が図りやすいITを使った在宅就業や就労に役立つパソコン講座を開催します。

研修終了後、希望者は当NPOにワーカー登録をしていただくことで、当NPOから発注される在宅就業等の仕事に従事して報酬を得ることができます。ワーカー登録に際しては、OJT研修(On the Job Training)を実施します。

詳しくはホームページ <http://ict-wsc.org/> または、電話にてご確認ください。

- 【対象】 佐賀県在住のひとり親家庭(母子家庭・父子家庭)の親
- 【期間】 平成28年10月上旬～平成28年12月上旬(約2ヶ月間、平日のみ)
- 【時間】 午前コースまたは午後コース(両コースとも3時間)
- 【場所】 佐賀市内 【募集人数】 各コース10名
- 【受講料】 無料
- 【申込方法】 ホームページから申込用紙をダウンロードし、郵送またはファックス
- 【申込期限】 8月31日(水) ※郵送の場合は必着
- 【その他】 託児サービスの提供を予定

問い合わせ

特定非営利活動法人 ひとり親 ICT 就業支援センター
☎0952-26-3900 FAX 0952-26-3919



【新規支援事業】ひとり親子育て世帯
応援給付金事業について

【支給対象者】

次の要件をすべて満たしている人

- ① 市内に住所を有している(子どもも市内に住所を有している)人
- ② 児童扶養手当法による児童扶養手当の受給者
- ③ 小学校就学前までの児童を養育している人
上記の要件を満たしていても次の要件のいずれかに該当する場合は支給の対象となりません。
 ア 保育料や放課後児童クラブ保護者負担金を滞納している人
 イ 生活保護を受給している人
 ウ 児童が施設に入所した場合

※アについては、保育料等へ充当することもできます。
 ※児童扶養手当で所得超過により支給停止の方は対象外です。

【支給額】 月額 7,000円(1世帯あたり)

【申請について】

- 既に児童扶養手当を受給している人
⇒平成28年8月の児童扶養手当現況届けと同時に申請してもらいます(対象者へは別途通知)。
- 児童扶養手当受給者で平成28年8月以降転入した人
- 平成28年9月以降児童扶養手当新規認定者
⇒該当者がいる場合随時受け付けます(転入や新規申請時に窓口でご案内します)。

【必要書類等】

- ・児童扶養手当証書
- ・印鑑(認め可)
- ・支給対象者(保護者)名義の通帳

【平成28年度中の経過措置】

原則申請した翌月分からの支給です。ただし、平成28年4月2日現在既に支給要件を満たす方については、平成28年度中は4月分から遡って支給します。

問い合わせ

塩田庁舎 子育て支援課 ☎0954-66-9121
嬉野庁舎 福祉課 ☎0954-42-3306

特集

うれしの知っトコ

健康

カレンダー

文化スポーツ

かわら版

市民のひろば

貸したい 嬉野市空き家バンク 売りたい
空き家を募集中!!

貸したか、売ったか
空き家ばもっとなしゃつたら
相談してみらんね〜っ。

嬉野市では定住対策の一環として
U・Iターンや田舎暮らしを希望される
方々へ、市内の空き家を紹介しています。

http://www.city.ureshino.lg.jp/shimin/_19448/akiya.html

問い合わせ 塩田庁舎 企画政策課 ☎0954-66-9117



“結婚支援サポーター”
を紹介します！

前任者の委嘱期間満了につき、今年度新たに7名の方が結婚支援サポーターに就任されました。皆さんは、市内7地区の地域コミュニティ運営協議会から推薦を受けられており、地域コミュニティと連携した活動を行なっておられます。結婚支援について、各地域の結婚支援サポーターにお気軽にご相談ください！

塩田地区地域コミュニティ	前田安一さん
五町田地区地域コミュニティ	藤山直子さん
久間地区地域コミュニティ	吉田幸子さん
大草野地区地域コミュニティ	中野博子さん
嬉野小校区地域コミュニティ	大塚敦子さん
吉田地区地域コミュニティ	戸田幸枝さん
轟・大野原地区地域コミュニティ	中島春世さん

問い合わせ

塩田庁舎 市民協働推進課 ☎0954-66-9115



ジェネリック医薬品に関するお知らせ

佐賀県後期高齢者医療広域連合では、現在服用されているお薬をジェネリック医薬品（後発医薬品）に切り替えられた場合に、お薬代の自己負担額をどのくらい軽減できるか試算した差額通知ハガキを「ジェネリック医薬品に関するお知らせ」として、平成28年7月29日に発送しています。※必ずしも全員の方に届くわけではありません。

通知にはお薬代にかかった金額のみ表示しています。実際の窓口でのお支払いには、技術料・管理料等の別費用が含まれていることがあります。ジェネリック医薬品に切り替えるとお薬代が安くなる可能性があることをお伝えするもので、切り替えを強制するものではありません。ジェネリック医薬品を希望される場合は、まずは、かかりつけの医師・薬剤師へご相談ください。

通知書に関するお問い合わせは、通知書裏面に記載されております。「国民健康保険中央会コールセンター」のフリーダイヤルをご利用ください。

問い合わせ

佐賀県後期高齢者医療広域連合
業務課 企画・保健係 ☎0952-64-8476



毎月勤労統計調査特別
調査が実施されます

厚生労働省では、賃金・労働時間・雇用の毎月の変動を明らかにすることを目的として、常用労働者を1～4人雇用する事業所について毎年1回「毎月勤労統計調査特別調査」を実施しています。

調査対象となった事業所には8月から9月にかけて統計調査員がお伺いしますので、ご協力をお願いします。

問い合わせ

佐賀県総務部 統計分析課
☎0952-25-7037



有明海クリーンアップ
作戦2016

有明海は、さまざまな生物が生息する自然の宝庫。その環境を守るため、有明海沿岸4県（佐賀・福岡・長崎・熊本）の県民と漁業者が行う海岸清掃にあなたも参加してみませんか。

日時：8月27日(土) 8：00～
* 荒天の場合は、8月28日(日)に順延します。
場所：東与賀海岸(干潟よか公園集合)
* 参加者には、記念品があります。



問い合わせ

佐賀県水産課 ☎0952-25-7144



引揚者と
ご家族の皆様へ

税関では、終戦後外地から引き揚げて来た方々からお預かりした通貨や証券類を保管しています。心当たりのある方は、税関までお問い合わせください。

長崎税関 業務部 税関相談官
電話 0120-828-680
(平日9：00～17：00)
メール nagasaki-sodan@customs.go.jp



弁護士法人 朋楠 わかくす法律事務所

広告

所長弁護士
辻 泰弘

弁護士・社会福祉士 江越正嘉
弁護士 吉田一穂 (佐賀県弁護士会)
弁護士 平田 卓 (佐賀県弁護士会)

借金問題、離婚、遺言、相続、成年後見、交通事故など

鹿島オフィス

鹿島市大字高津原4425-10
TEL0954-69-8162

佐賀オフィス

佐賀市唐人2丁目5番8号
佐賀中央通りビル3階
TEL0952-22-7424

法律まめ知識 (99) 親のお世話と寄与分

Q. 遺産分割で「寄与分」という言葉を聞いたことがあります。これは、たとえば、兄弟間で親の面倒をみていた方が、なにもしていなかった方よりも多く親の遺産を取得できるということでしょうか？

A. 寄与分とは、共同相続人間の公平性を図るために、その貢献度に応じて、法定相続分に乗せを認める制度です。しかし事案にもよりますが、「同居して面倒をみていた」というだけでは寄与分を主張するのは困難でしょう。寄与分とは、被相続人の財産の維持又は増加について「特別の」寄与をしたことが要件となっており、親子関係から生じる通常の助け合いという程度では「特別の」寄与とはいえないからです。寄与分が認められる事例としては、無償やそれに近い形で親（被相続人）の事業に従事していたようなケースがあります。

みんなで広げよう 健康うれしの **がん検診**



子宮頸がん検診（個別検診）を受診できる病院が増えました！

20歳以上の女性の皆さん！今年度、検診は受けましたか？ ※子宮頸がん検診は2年に1回の受診です
【子宮頸がん検診指定医療機関】

指定医療機関名	所在地	電話番号	指定医療機関名	所在地	電話番号
清水医院	武雄市武雄町 大字富岡 7454-1	0954 22-3888	稗田産婦人科 クリニック	鹿島市 大字高津原 4045-2	0954 63-3309
八木産婦人科	武雄市北方町 大字大崎1121	0954 36-3600	大隈レディース クリニック	杵島郡江北町 大字山口 1522-1	0952 86-2567
武雄レディース クリニック	武雄市武雄町 大字武雄 4982-5	0954 22-8808	高島病院	杵島郡白石町 大字戸ヶ里 1831-18	0954 65-3129
ホロス 光武クリニック	鹿島市 大字納富分 2938	0954 63-3466	かたふち 産婦人科	杵島郡白石町 大字廿治 1065-12	0952 84-6133

個別検診を受診の際は、必ず「子宮頸がん検診申込書」が必要です。
ご希望の方は、「塩田保健センター (0954-66-9133)」もしくは健康づくり課へご連絡ください。

嬉野市では、昨年度から「個別検診（病院で受ける検診）」か「集団検診」のいずれかを選んで受診できるような体制を取っています！※料金は異なります（個別検診：¥1600）（集団検診：¥600）

8月の総合がん検診（集団検診）

月	日	曜日	場所	検診の種類
8	24	水	嬉野市公会堂	肺がん検診、胃がん検診、大腸がん検診、 前立腺がん検診、乳がん検診（要予約）、子宮頸がん検診
	25	木		

上表以外の日程は「平成28年度総合がん検診日程表」をご確認ください。

問い合わせ 塩田庁舎 健康づくり課 ☎0954-66-9120

特集

これを知って

健康

カレンダー

文化スポーツ

かわら版

市民のひろば

けんしんの
お知らせ

とき/ところ

肝炎ウイルス検診、健康づくり健診を下記の日程で行います。

8月28日(日) 塩田保健センター
9月4日(日) 嬉野市公会堂
受付 9:00~10:30



40歳以上のための
肝炎ウイルス検診

佐賀県は肝がんによる死亡率が全国ワースト1です。ぜひ、この機会に検診を受け確認してください。

- 対象** 40歳以上（昭和51年4月1日以前生まれ）で
肝炎ウイルス検査を受けたことがない方
- 内容** 血液検査
- 費用** 無料
- 申込** 必要（塩田保健センター／☎0954-66-9133）

- よくある質問
- Q) この日程に行けない場合は？40歳未満は受けられない？
 - A) 佐賀県では20歳以上で肝炎ウイルス検査を受けたことがない方は指定の医療機関であれば無料で肝炎検査が受けられます。
 - Q) 肝炎ウイルス検査を受けたかどうか分からない。受けたような気がするが、結果が分からない。
 - A) 健康づくり課までお問い合わせください。

問い合わせ
塩田庁舎 健康づくり課 ☎0954-66-9120

19歳から39歳のための
健康づくり健診

嬉野に住む若い人向けの健診です。健診を受ける機会のない方はぜひ受診してください。

- 対象** 平成28年度に19歳から39歳となる方
（昭和52年4月2日～平成10年4月1日生まれ）
- 内容** 《基本検査》
血液検査、尿検査、身体測定、血圧、診察、
歯周疾患検診
《オプション検査》（希望者のみ）
ABC検査（胃がんリスク検査）
- 費用** 1,000円
ABC検査：プラス1,000円
- 申込** 不要

- よくある質問
- Q) ABC検査って何？
 - A) 胃がんと深い関わりがあるとされるピロリ菌感染の有無と胃粘膜の状態が分かる血液検査です。
 - Q) 40歳以上だけど、健診は受けられない？
 - A) 40歳以上の方は特定健診をご受診ください。



問い合わせ／嬉野公民館 ☎0954-42-3316

行事名	開催日	時間	場所	問い合わせ
ことぶぎ大学 手芸教室	8/9 8/4	13:30~15:30 13:30~15:30	嬉野公民館 吉田公民館	嬉野公民館 ☎0954-42-3316 吉田公民館 ☎0954-43-9304



問い合わせ／塩田公民館 ☎0954-66-9129

行事名	開催日	時間	場所
若返り大学	8/10	9:30~10:30	社会文化会館
菊花教室	8/9	9:00~12:00	
園芸教室	8/18	9:00~12:00	
絵画教室	8/5-19	13:30~16:00	塩田公民館
書道教室	8/5-19	14:00~16:00	
手芸教室	8/9-23	13:30~16:00	
リズムダンス教室	8/3-10-17-24-31	10:00~11:30	
塩田囲碁会	8/14	8:30~16:00	
古文書研究会	8/25	10:00~12:00	歴史民俗資料館
郷土史研究会	8/9	9:00~12:00	
サテースクール(囲碁教室)	8/6-20	9:30~11:30	
塩田 Go! 碁教室	8/13-27	9:30~11:30	
塩田元気っ子クラブ	8/5-18-19 8/25-26	10:00~12:00 15:00~17:00	塩田公民館
英会話教室	8/10-24	19:30~21:00	

し尿汲み取り日程表(嬉野)

問い合わせ／環境水道課
☎0954-42-3317

(株)環境衛生管理センター		(株)環境衛生管理センター	
湯野田 1	井手川内・下野	大野原 16	西吉田・皿屋
湯野田 2	井手川内・下野	上岩屋 17	西吉田・皿屋
不動山 3	井手川内・下野・今寺	上岩屋 18	西吉田・皿屋
不動山 4	今寺	上岩屋 19	西吉田・皿屋
不動山 5	式浪・三坂	第3土曜 20	第3土曜
第1土曜 6	第1土曜	日曜 21	日曜
日曜 7	日曜	下岩屋 22	真上吉田・西川内
下宿 8	式浪・三坂	下岩屋 23	真上吉田・西川内・春日・峰川原
下宿 9	式浪・三坂	下岩屋 24	春日・峰川原
内野 10	式浪・三坂	下岩屋 25	上吉田・東吉田・両岩
山の日 11	山の日	温泉区 26	上吉田・東吉田・両岩
内野 12	式浪・三坂	第4土曜 27	第4土曜
第2土曜 13	第2土曜	日曜 28	日曜
日曜 14	日曜	温泉区 29	上吉田・東吉田・両岩
お盆休み 15	お盆休み	温泉区 30	上吉田・東吉田・両岩・下吉田・納戸料
		温泉区 31	下吉田・納戸料

〒843-0392 佐賀県嬉野市嬉野町大字下宿乙1185番地
TEL 0954-43-1111(代表) FAX 0954-42-3300

嬉野庁舎



し尿汲み取り日程表(塩田)

問い合わせ／環境水道課
☎0954-42-3317

(有)塩田環境開発

日	月	火	水	木	金	土
1	1	2	3	4	5	6
7	8	9	10	11	12	13
14	15	16	17	18	19	20
21	22	23	24	25	26	27
28	29	30	31			

①地区/鳥越・山口・殿ノ木庭・永石・平山・茂手 ⑦地区/町分・塩田・原町・布手・下野辺田・
②地区/鳥坂・下郷・石垣・新村・三ヶ崎 本谷・宮ノ元・畦川内・塩吹・鍋野
③地区/福富・大牟田・真崎・袋・五町田 ⑧地区/美野南・美野辺田・谷・熊野・
④地区/堤ノ上・中通・牛坂・北志田・西山 大草野南下・万才・角ノ谷・長谷
⑤地区/南志田・光武・北下久間 ⑨地区/大草野南上・大草野辺田・五代
⑥地区/冬野・南下久間・牛間田・中久間・のぞえ

〒849-1492 佐賀県嬉野市塩田町大字馬場下甲1769番地
TEL 0954-66-3111(代表) FAX 0954-66-3119

塩田庁舎

健康虎の巻：夏に増える痛風、健診でチェックを!!



《夏は痛風発作の危険が最も高まる季節です》

季節に関係なく痛風発作は、起こる危険がありますが暑さが増す時期は、特に尿酸値が上がりやすくなります。

《夏に痛風発作が多くなる理由》

発汗が一番の尿酸値を上げる原因です。汗をかくことで体温調節していますが、汗をかくと体内の水分が失われ、尿量が減り、血清尿酸値が高くなります。

例えば、夏に激しい無酸素運動をして、汗をかいて脱水になると尿酸値が上がります。

その上、運動後にプリン体を多く含むビールを飲めば、尿酸値はさらに上昇します。

このように尿酸の増加の連鎖が起こりやすいために、夏に痛風の発作が増えます。



《痛風は40歳以下の若い方の発症も増えています》

《他にも、こわい合併症にご用心》

高尿酸血症は、痛みがなくても血管を傷め、高血圧をはじめ、腎機能障害などの合併症の原因となります。尿酸値が高い場合は、放置せずに、早期に適切な治療と、生活の改善を行いましょ。

高尿酸血症・痛風がたどる道

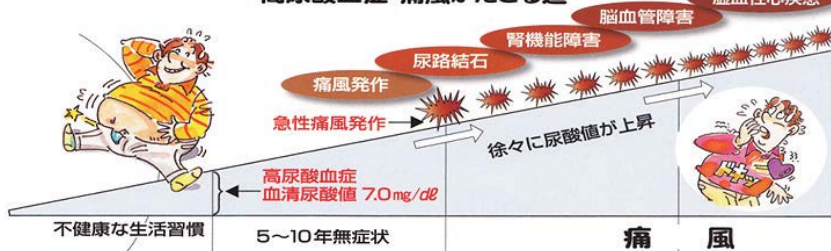

高尿酸血症とは、血清尿酸値が7.0mg/dlを超えた状態で、この状態が長く続くと痛風の原因となります。尿酸値の高い人が治療をしないで放置していると、尿酸が結晶となり足の親指などの関節にたまり、**激痛**を伴う痛風発作を引き起こします。



《痛風（高尿酸血症）を予防するための7か条》

1. 肥満は危険因子 ダイエットが必要
肥満がある場合は、減量することが治療の基本となります。
2. 水を飲んで尿をしっかり出す
1日2リットル以上水・お茶を飲みましょう。清涼飲料は肥満の原因になり、人工甘味料は尿酸値を上昇させます。
3. 食事でプリン体をとりすぎない
毎日の食事量や内容を見直し、腹八分に心がけることが大切です。
プリン体を多く含む食品（レバー、魚の干物等）を
4. 食べ過ぎない
5. 尿をアルカリ化する食品（野菜・海藻）をとりましょう
6. アルコールを飲みすぎない
プリン体は食事以外にも肥満やアルコールによって体の中で作られるものがあります。
お酒の種類に関係なく、アルコール自体が尿酸を増やし、尿酸の排出も妨げてしまいます。
7. 有酸素運動が効果的
8. ストレスと上手に付き合いましょ
過度のストレスは尿酸値を上げます。

嬉野市特定健診は8月31日までとなっています。忘れないように年に一度は健診を受けましょ。

問い合わせ 嬉野市役所（塩田庁舎）健康づくり課



平成28年度 メンズフッキング教室

好評のため、今年度は回数を増やし、5回開催します。

時間をかけず簡単に、栄養バランスのよい、おいしい料理を作りたい！
男性からの要望を受け、男性の料理教室を開催します。
料理の経験がない方の参加も大歓迎です。

- 開催日 ①8月31日(水) ②10月21日(金) ③12月21日(水) ④1月16日(月)
⑤2月10日(金) (1回のみ参加もできます)
- 時間 9:30~13:00
- 場所 ①・③・⑤は嬉野保健センター ②・④は塩田保健センター
- 対象者 市内在住の男性30人程度（定員になり次第締め切ります）
- 参加費 1人1回300円（経費の一部として）
- 主催 嬉野市食生活改善推進協議会
- 申込締切 開催日の2週間前まで



申し込み先 嬉野市食生活改善推進協議会事務局（塩田庁舎健康づくり課内） ☎0954-66-9120

特集

ふれこ知っ

健康

カレンダー

文化スポーツ

かわら版

市民のひろば

イケメンはカラダの中からつくられる

～簡単!!朝ごはんレシピの紹介～

嬉野市民の20～39歳の男性の朝食欠食率は53.8%と高い状態です。

朝ごはんには、『脳の働きを活発にし、集中力や記憶力が高まる』『からだのリズムを整える』『太りにくいからだをつくる』など、とても大切な効果があります。健康のために、ぜひ食べる習慣を身につけたいものです。まずは、食卓に座り、ひとくちでも飲んだり食べたりする習慣をつけ、少しずつ品数と量を増やし食事内容を豊かにしていきましょう。

朝ごはんを食べていない20代、30代の男性のみなさん、朝ごはんを食べて体の中からステキな、見た目だけではなく内臓イケメンを目指しませんか？

※詳しいレシピは嬉野市のホームページにも掲載しています。

IKEMEN Recipes

《揚げないさつま揚げ》

☆嬉野中学校 山口歩夢さんのレシピ☆

油で揚げないさつま揚げのため、体にも健康的で、ウインナー、玉ねぎ、コーンの食感とサクサク感が重なり、家族が喜んで食べてくれる一品です。



1人分の材料

白身魚すり身	50g	玉ねぎ	20g
マヨネーズ	大さじ1/4	にんじん	10g
ウインナー	1/2本	油	大さじ1/4
粒コーン	大さじ1		

作り方

- ボウルにすり身とマヨネーズを入れてよく混ぜ、コーンとみじん切りにしたウインナー、玉ねぎ、にんじんを加え、混ぜ合わせる。
- フライパンに少量の油をひき、1. をスプーンで平らになるよう形を整えていれる。
- 弱火で返しながらかく。



子どもが作る弁当の日

～塩田小学校～

問い合わせ 健康づくり課 ☎0954-66-9120

市内小・中学校では、親子のふれあいをテーマにした「ふれあい弁当の日」が年2回実施されています。嬉野市では、昨年度から、この取り組みをステップアップした「子どもが作る弁当の日」を、小学校5・6年生を対象に推進しています。

6月2日(木)に実施された塩田小学校の様子を取材にうかがいました。当日はお天気も良く、校庭で楽しく食べる児童もいました。

塩田小学校では、①弁当箱に、子どもがおかずを詰める。②おにぎりを、子どもが作る。③親子一緒に、弁当を作る。④子どもだけで、弁当を作る。この4つの中から、児童が自分で取り組む内容を決め、実践されています。

その結果、5・6年生のほぼ全員が弁当作りに関わっていました。また、校長先生もご自分で作ったお弁当を持ってこられていました。(とてもおいしそうでしたよ。)

実施方法は様々ですが、「子どもが作る弁当の日」は市内の全小学校で取り組まれています。今後ますます、自分でお弁当を作れる子どもが増えるといいですね。



みんなで楽しく食べています



自分で詰めて来たよ



ちくわのきゅうり詰めは自分で作ったよ



おにぎりは自分で作ったよ



平成28年度『親子ふれあい食育教室』参加者募集

作って学ぶ！
食べて学ぶ！！

ワクワクするような楽しいお話や手作りレシピ、いろいろな食材のにおいをかいだりさわったり……親子で「どうすればできるのだろうか?」「どんな味になるのかな?」と考えながら、お料理をしてみませんか。

お話し 『嬉野の味ってどんな味?』
調理実習 『嬉野ごはんとなつかしいおやつ作り』

日時：9月10日(土) 9:30～13:00
場所：嬉野市コミュニティセンター『楠風館』(塩田町五町田)
対象：小学生とその保護者(おじいちゃんやおばあちゃんとの参加も大歓迎)
募集人員：30人……15組程度(先着順)
☆小学3年生以下……必ず保護者同伴
☆小学4年生以上……子どもだけの参加もできますが送迎など配慮してください。

参加費：1人当たり300円(材料費込み)
申込期限：8月26日(金)
申込方法：電話またはFAX
※小学校を通じて全児童に募集のチラシを配付します。

【申し込み先】
健康づくり課 ☎0954-66-9120
FAX 0954-66-9140



特集

つれづれの知「ト」

健康

カレンダー

文化スポーツ

かわら版

市民のひろば



市報 8月 暮ら

のかしんター

休日在宅当番医

(市外局番0954)

※当番医が変更になる場合があります。電話で柗藤地区消防本部救急医療情報案内 (☎0954-22-4207) まで問い合わせてください。朝刊の休日在宅当番医でご確認ください。

嬉野地区	8/7 福田医院	☎43-0550	8/7 樋口病院	☎66-2022
	8/11 朝長医院	☎43-2117	8/11 光武医院	☎66-2027
	8/14 太田医院	☎43-1148	8/14 樋口病院	☎66-2022
	8/21 嬉野温泉病院	☎43-0157	8/21 谷口医院	☎66-3568
	8/28 森医院	☎43-0725	8/28 樋口病院	☎66-2022

塩田地区

佐賀南部地区小児時間外診療

診療時間/19:00~21:00 (市外局番 0954)

月・水・金・土・日曜日・祝日	水曜日	火曜日
武雄地区 休日急患センター ☎22-5599	鹿島時間外 こどもクリニック ☎63-1838	8/2 うれしのぶくだクリニック ☎42-1211 8/9 森医院 ☎43-0725 8/16 中村医院 ☎63-9234 8/23 田中医院 ☎63-4080 8/30 田代医院 ☎67-2120

※当番医が変更になる場合があります。電話で柗藤地区消防本部救急医療情報案内 (☎0954-22-4207) まで問い合わせてください。朝刊の休日在宅当番医でご確認ください。

嬉野町



保健行事

場所/嬉野保健センター ☎0954-42-2049
問い合わせ/健康づくり課 ☎0954-66-9120

行事名	開催日	時間	備考
母子健康手帳交付	8/1・15・29	9:30~11:30	
赤ちゃん相談	8/3	9:30~11:30	
歯のすこやか健診	8/2	受付13:15~14:00	対象者：平成26年5月生まれ
栄養教室	8/9	9:30~13:30	申込みのみ
こころの健康相談	8/18	9:30~12:00	要予約 (☎66-9120)
総合がん検診	8/24	受付8:20~11:00	対象地区：下館、大野原、医療センター-管舎
総合がん検診	8/25	場所：嬉野市公会堂	対象地区：下岩屋1区・2区・3区



相談

行事名	開催日	時間	場所	問い合わせ
介護相談(予約制)	8/16	13:30~16:00	嬉野老人福祉センター-相談室	嬉野市社会福祉協議会(嬉野) ☎0954-42-2020
遺言・相続相談(予約制)	8/23	13:00~17:00	嬉野老人福祉センター-相談室	嬉野市社会福祉協議会(嬉野) ☎0954-42-2020
行政相談	8/9	9:00~12:00	嬉野老人福祉センター	市民課 ☎0954-42-3304
特設人権相談	8/10	9:00~12:00	嬉野市文化センター	市民課 ☎0954-42-3304
消費生活相談	毎週木曜日(祝日除く)	9:30~16:00	嬉野庁舎 相談室	うれしの温泉観光課 ☎0954-42-3310

塩田町



保健行事

場所/塩田保健センター ☎0954-66-9133
問い合わせ/健康づくり課 ☎0954-66-9120

行事名	開催日	時間	備考
母子健康手帳交付	8/8・22	9:30~11:30	
赤ちゃん相談	8/10	13:30~15:00	
1歳6か月児健診	8/19	受付13:15~14:00	対象者：平成27年1月生まれ
3歳児健診	8/23	受付13:15~14:00	対象者：平成25年1月生まれ
栄養教室	8/5	9:30~13:30	申込みのみ



相談

行事名	開催日	時間	場所	問い合わせ
法律相談(予約制)	8/25	13:00~16:00	塩田老人福祉センター	社会福祉協議会(塩田) ☎0954-66-9131
こころの相談	8/22	13:00~17:00	塩田保健センター	社会福祉協議会(塩田) ☎0954-66-9131
介護相談	8/16	13:30~16:00	塩田老人福祉センター	社会福祉協議会(塩田) ☎0954-66-9131
行政相談	8/18	9:00~12:00	塩田公民館	市民課 ☎0954-66-9118
消費生活相談	毎週火曜日(祝日除く)	9:30~16:00	塩田公民館	うれしの温泉観光課 ☎0954-42-3310



嬉野発、“うれしい”、“楽しい”がギュッと詰まったフェスティバル開催!

リバティ フェスティバル

LIBERTY FESTIVAL with Carnival

カーニバル

2016年 9月10日(土) 9:30~17:00 (開場9:00)

リバティ[嬉野市社会文化会館]

【主催】嬉野市文化振興事業実行委員会 【協力】うれしの温泉ichi、NHK佐賀放送局

【後援】嬉野市、嬉野市教育委員会、藤津ケーブルビジョン株式会社 【協賛】ひだまりぽけっと

LIVE [ホール(有料)]

大人も、子供も一緒に楽しめる音楽ライブ『Carnival』。ボーカリストCanaによる、やさしくて心温まる歌と、Carnivalオリジナルストーリー絵本の読み聞かせ。グラフィックデザイナーTanny and Gomesによるポップで楽しい会場装飾とともにお届けします。



Cana
<http://cana-official.com>
<https://carnival.themedia.jp/>

Carnival by Cana feat. Tanny and Gomes.

〈午前の部〜星のカーニバル〉開場10:30 開演11:00

〈午後の部〜森のカーニバル〉開場13:30 開演14:00

※全席自由 ※午前と午後で、公演の内容が一部異なります。

※午前・午後の部それぞれに料金がかかります。

7月29日(金)
チケット発売開始!!

【前売り】一般・大学生1,000円、高校生以下500円
※チケット1枚につき1回限り有効です。 ※小学生未満無料 ※当日各500円増し
※ホール入口にてチケット確認。当日券は事務所にて販売。

【プレイガイド】 嬉野市文化振興事業実行委員会事務局(リバティ内)、塩田津ミュージアム(塩田町)、嬉野交流センター(嬉野町)、エイブル2階(鹿島市)、有明スカイパークふれあい郷(白石町)、佐賀市文化会館、シーハットおおむら(大村市)

MARCHÉ [アリーナ、テラス(入場無料)]

うれしの温泉ichi(嬉野温泉商店街)を始めとした県内外の約50店舗が出店するマルシェ。けん玉パフォーマンスやDJなど楽しいイベントも盛りだくさん!

また、アリーナ内特設ブースにて、『おしりがじり虫』キャラクターショーも開催!

●NHK佐賀放送局「おしりがじり虫」キャラクターショー 観覧無料!!

〈午前〉開場9:00 開演9:30 〈午後〉開場15:00 開演15:30 ※午前・午後2回公演

※キャラクターショーの後に番組収録を予定しています。

WORKSHOP [サブアリーナ、ロビー(入場無料)]

家具職人に教わる木工細工や、イラストレーターと一緒に作るオーナメント制作、コケを使った植木作りなど、もの作り体験コーナーを開催。

ロビーに設置されたPhotoブースでは、プロのカメラマンに写真を撮ってもらえます!

※マルシェ、もの作り・撮影体験は実費・参加費等あり。

★上記以外にも子供の遊び場もあります。★託児サポーター有

【問合せ先】嬉野市文化振興事業実行委員会 事務局(リバティ[嬉野市社会文化会館]内)

〒849-1425 佐賀県嬉野市塩田町大字五町田甲628番地 TEL: 0954-66-9320 / FAX: 0954-66-9321(平日 8:30~17:15) e-Mail: liberty-ureshino@city.ureshino.lg.jp

特集

つれての知って

健康

カレンダー

文化・スポーツ

かわら版

市民のひろば

広告

弁護士法人みどり法律事務所

弁護士 鬼橋正敏(佐賀県弁護士会所属)

事務所 〒843-0022 佐賀県武雄市武雄町大字武雄字竹下5663-2

TEL 0954-22-6331

FAX 0954-22-6332

のほほん文芸

短歌

おはよつといろとりどりの鳥の声どんな事にも負けずに鳴いて
 魔性とも突如人らを怯えかし大地揺さぶるそのエネルギー
 万緑の五月の深に何を問うきりさく如く啼くホトトギス
 弁護士じゃなくても思ふ不適切「ムヒカ」さんとはい元がちがふ
 タンポポとまたタンポポと口にすればなぜか楽しきポポのふた文字
 年々に白髪ふえゆく己が身に今一度とハンドルにぎる
 山ゆけばアカシヨウビンのわらひ声またカッコウもこたへて歌ふ
 活きている地球に人は生きている阿蘇の怒りの鎖もりを待つ
 東北の任地に間なき息子より北の魚の重き荷届く
 長つゆの束の間見する青空に白き木槿は濡れかたがよふ
 野線をはみ出す勢もなほ老いたる友の筆若々し
 山々の間に浮き残る梅雨雲の掛け置かれたる羽衣のごと
 嬉野の刻を告げある「ふるさとの空」の調べに心なごめり
 汗流し湯船に五体放つ時今日やり遂げし事など浮かぶ

俳句

湯の宿は合歓のあかりや雨の中
 短冊に願いをこめて園児たち
 雨あがり友住む村へ虹の橋
 風鈴の音色やわらか眠りをり
 雨上がり日差し厳しく玉の汗
 虹の橋渡れば逢える父母の顔
 雨あがりキラキラ光る虹の橋
 伸び盛り昨年の浴衣ツンツルてん
 蜻蛉生る水草やごのかくれんぼ
 親離れ子離れ早き蜻蛉生る
 畔を行く水の匂ひややご生まる
 出揃ひし茅花の揺るる小怪かな
 蜻蛉生る地球をはるか宇宙船

川柳

大海に「泳ぐ鯨に鯨が語る」
 剪定も蜂の一刺いとこわし
 脆い歯もまだ沢庵を噛みたがる
 身近にも銀河行くよな或る列車
 汗びたし今年も頑張る夏帽子
 孫自慢腹一杯の夕餉膳

特集

ふたりの知ったこと

健康

カレンダー

- | | | | | | | | | | | | | | | | | | | | | | | | | | | | | | | | | |
|-------|------|------|------|------|------|------|------|------|------|------|----|----|-----|----|----|----|-----|-------|------|-------|-----|------|-------|----|------|-------|-------|------|------|------|-----|-----|
| 早瀬ミヨ子 | 梶原靖盛 | 飯田和道 | 山田敏宣 | 爺の希望 | 明日の遊 | 水田桂子 | 中原滋美 | 梶原節江 | 川原英子 | 土岐弘親 | 映子 | 一子 | 清恵子 | 敏子 | 靖子 | 正堂 | 一本枝 | 山本重紀子 | 増田純枝 | 一ノ瀬伊佐 | 福田泉 | 福田悦子 | 武藤マキヨ | 和子 | 大久保豪 | 楠田シヅエ | 杉野マツヨ | 尾形敏子 | 石井俊治 | 中村展子 | 森四朗 | 淵幸代 |
|-------|------|------|------|------|------|------|------|------|------|------|----|----|-----|----|----|----|-----|-------|------|-------|-----|------|-------|----|------|-------|-------|------|------|------|-----|-----|

嬉野市立図書館からのお知らせ

嬉野図書館 ☎0954-42-1550
 塩田図書館 ☎0954-66-9130

《休館日案内》 8月1(月)・8(月)・11(木)・15(月)・22(月)・29(月)

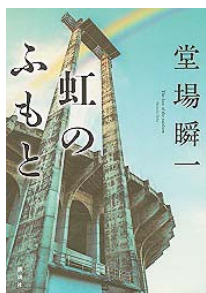

虹のふもと

堂場 瞬一 著/講談社

球界を代表するピッチャーだった川井は、45歳になった今も日本の独立リーグでプロとして現役を続けている。新設されるハワイのチームに移籍することになった川井を待っていたのは…。

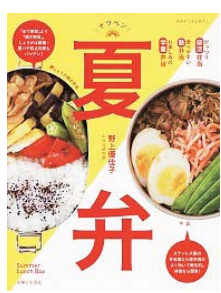

夏弁

野上 優佳子 著/主婦と生活社

食欲が落ちる夏も、手作り弁当ならおいしい。「衛生に気をつける」など夏弁当の5つのルールをはじめ、スタミナたっぷり部活弁当、楽しさいっぱい学童弁当といったお弁当レシピを紹介。

おすすめの
本

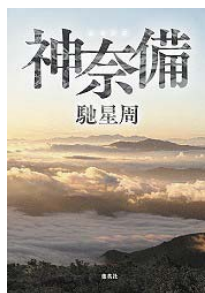

神奈備

馳 星周 著/集英社

悲惨な人生を送ってきた少年・潤は“神”に救いを求め、霊山・御獄へ向かう。そんな潤を、荒天の中、強力な孝が捜索することに。神とは？人間の絆とは？極限状態の人間心理を描いた山岳小説。



ファーブル先生の昆虫教室
 興奉 太郎 文やましたこいへい 絵/ポプラ社

スカラベの食べっぷり、世界のクワガタムシ、アリの通り道…。やさしい文章とたのしいイラストで昆虫の本能的「かしこさ」と「おろかさ」を紹介する。

スイム!スイム!スイム! 五十嵐 貴久 著/双葉社

平成28年熊本地震 熊本日日新聞社編/熊日出版

九州・沖縄のジオパーク 目代邦康・大野希一編/古今書院

小学生の自由工作パーフェクト 低学年編 成美堂出版編集部編/成美堂出版 児童書

おはなし会のご案内

- 嬉野図書館 (おはなしどんどん)
毎週土よう日 14:00~14:30
- 塩田図書館 (おはなしひろば)
第2土よう日・第4土よう日 10:30~11:00

ブックスタート

8月のブックスタートは
 ■嬉野地区 8月3日 (嬉野保健センター)
 ■塩田地区 8月10日 (塩田保健センター)
 健康づくり課が実施する赤ちゃん相談時に絵本を1冊無料でプレゼントします。
 ※図書館でも随時受付けています。

嬉野市立図書館の蔵書が、嬉野市ホームページから検索できます (<http://www.city.ureshino.lg.jp>)

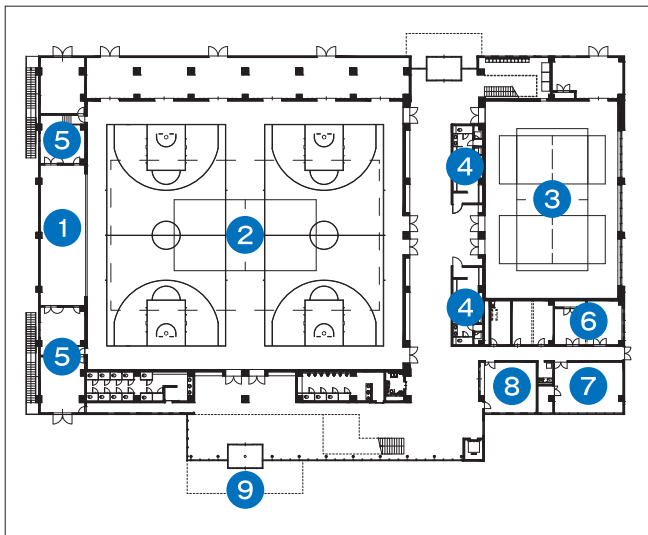

(体育館1階平面図)

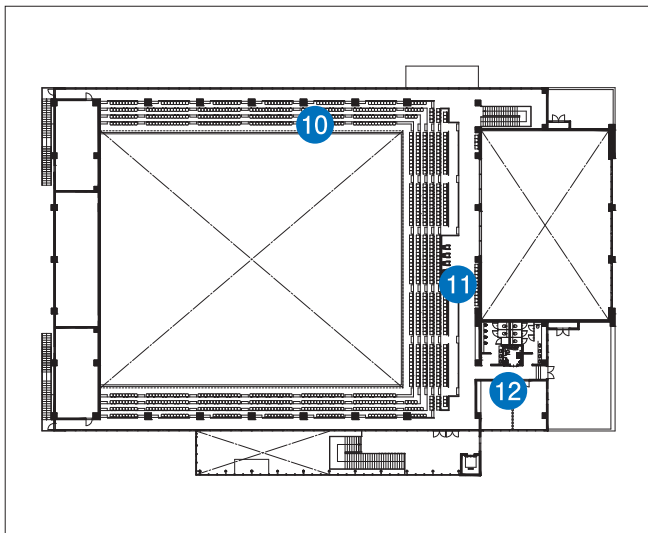

(体育館2階平面図)

- ※①ステージ、②アリーナ、③サブアリーナ、
 ④更衣室、⑤控室、⑥会議室、
 ⑦トレーニング室、⑧事務室、⑨玄関、
 ⑩観客席、⑪車椅子観覧席、⑫研修室

問い合わせ 文化・スポーツ振興課 (嬉野公民館)
 ☎0954-42-3316



嬉野小学校跡地整備 基本設計が出来上がりました。

嬉野市体育館 (昭和45年完成)、嬉野市社会体育館 (昭和40年完成) 及び嬉野公民館 (昭和36年完成) の老朽化にともない、嬉野小学校跡地整備基本設計 (新しく建設する嬉野市総合体育館 (仮称) と嬉野公民館の基本設計) が出来上がりました。

体育館、公民館の建設場所は、嬉野小学校跡地 (現嬉野市体育館横駐車場) に併設 (下図参照) を予定しています。

体育館は、現在の嬉野市体育館と社会体育館の既存施設の機能を統合した複合施設として建設予定です。

嬉野公民館は、現在の3階建から平屋建となり、高齢者や障害者の方が、より利用しやすい施設となります。会議室や調理室などの現在の機能の他に、新しく音楽室 (会議室兼用) やコミュニティコーナー (談話スペース) が設置予定です。

両施設ともにユニバーサルデザインの考え方を基本とした、多目的に利用可能な施設を目指します。

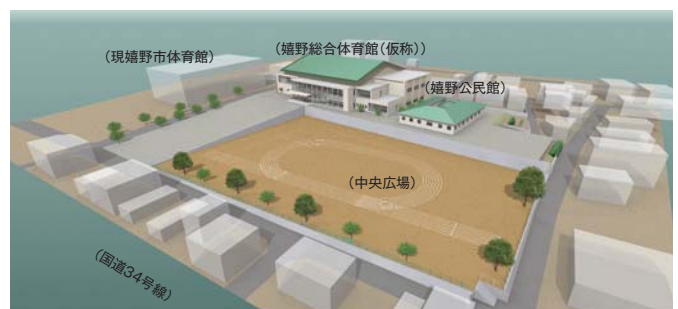

(体育館位置図)

広告 塩田五町田 お支払い例 月々 **53,650円** オール電化・エコキュート・LED照明
浴室乾燥機・全室ペアガラス・タンクレストイレ

嬉野市塩田町大字五町田
 土地面積：206.96㎡(62.60坪)
 建物面積：105.16㎡(31.81坪)
 間取り：4LDK+WIC
 構造：木造2階建て
 駐車：4台
 建築年月：平成28年9月予定
 都市計画区域外
 土地建物価格：1,998万円(税込)

9月完成
 早期申込み
 可能です

地図QRコード

※建築中につき、同モデル物件写真です

α
 武雄大町店

株式会社アルファホーム(仲介)
 tel. **0952-82-3620**
 杵島郡大町町大字福母1578-1
 MAIL : office2@alpha2001.jp
 URL : http://www.alpha2001.jp
 佐賀県知事免許(3)第2166号
 (公社) 全日本不動産協会佐賀本部
 (公社) 不動産保証協会佐賀県本部会員
 (35年払い、10年固定、金利0.70%)
 物件価格借入、平成28年7月時点
 広告有効期限：平成28年8月末

特集

よく知ってほしいこと

健康

カレンダー

文化・スポーツ

かわら版

市民のひろば

[パブリックコメント]

嬉野小学校跡地整備基本設計へのご意見を募集します。

趣 旨 今回策定しました「嬉野小学校跡地整備基本設計(嬉野市総合体育館(仮称)及び嬉野公民館建設基本設計)」について、より良いものとするため、「嬉野市パブリックコメント制度実施要綱」に基づき、次のとおりご意見を募集します。

閲覧場所 塩田公民館、嬉野公民館
※市ホームページにも掲載しています。

閲覧・意見募集期間 平成28年8月1日(月)～8月31日(水)

意見を提出できる人 市内に在住、在勤、在学の方、市内に事業所等をする方等

提出内容 意見内容、住所(必須)、氏名(必須)、年齢、性別、電話番号、FAX番号
※様式は任意

提出先 【持参の場合】文化・スポーツ振興課(嬉野公民館・塩田公民館)
【郵送の場合】〒843-0301 嬉野市嬉野町大字下宿乙1297番地 嬉野市役所 文化・スポーツ振興課
TEL/FAX : 0954-42-3316
E-mail: syakai@city.ureshino.lg.jp

提出方法 提出先へお持ちいただくか、郵便、FAX、E-mailのいずれかの方法でご提出ください。

留意事項 郵送、FAX、電子メールで提出された場合、受付済のお知らせはいたしません。結果公表内容で、住所、氏名、電話番号は公表いたしません。提出いただいた書類等は返却いたしません。個々のご意見に対し直接回答はいたしませんので、あらかじめご了承ください。

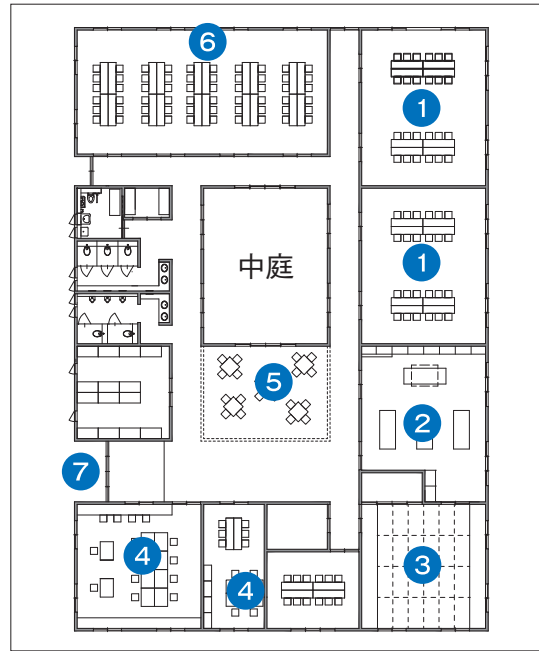

(嬉野公民館平面図)

- ※①会議室、②調理室、③和室、④事務室、
⑤コミュニティコーナー、⑥音楽室、⑦玄関



42.195km 嬉野 SPA リレーマラソン2016参加申込受付中

フルマラソンと同じ距離である42.195kmをチームでつないで走るリレーマラソン。小学生以上であればどなたでも、たくさんの方が参加できます。チーム編成は4人以上15人以内の範囲で、仲の良い友人達で走りを楽しめます。42.195kmを走りきった後は達成感がチームの仲をもっと深めているはず。市内の旅館で使える無料入浴券のプレゼントがありますのでリレーマラソンの後は「チームの皆さんで温泉へ！」ぜひどうぞ。

【日時】 9月25日(日)10:00スタート

【場所】 みゆき公園

【参加料】 大人2,800円 小人1,200円(中学生以下)

【申込締切】 9月12日(月)



問い合わせ 一社)42.195km リレーマラソン協会 中・西日本 ☎0120-846-598
文化・スポーツ振興課(塩田公民館) ☎0954-66-9129

広告

相談無料です

保険の見直し・相談 複数社の保険商品を比較検討できます

- ★子どもの教育資金、将来のための資金準備ができます。
- ★健康に不安があるから備えたい。持病があってもOK!(お引き受けできない場合もあります)
- ★保障内容を見直せば大きな節約ができるかもしれません。



あはらの健康のチームドクター
保険クリニック
鹿島店・武雄店
募集代理店
(有)プラスワン保険企画
鹿島市大字常広135番地3
【営業時間】9時～18時【定休日】日・祝



まずは「市報うれしのを見た」
と言って電話予約を!
お気軽にお問い合わせ下さい

☎ 0120-374-929

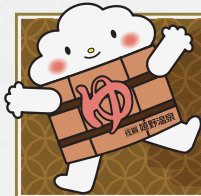

URESHINO まちかど かわら版

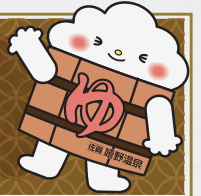

▲左：AM ラジオ
右：てくてくラジオ



ドロリンピックと 田植え体験学習

6月13日(月)大草野小学校の田んぼでドロリンピックが行われました。これは、児童たちが田んぼや泥に親しみ、クラスメイトとの絆を深めるもので、総合学習の一環として小学5年生を対象に実施されており、大草野地区地域コミュニティの協力のもと今年で3回目を迎えました。どろフラッグ、しりずもう、泥スキー、綱引きなどが行われ、泥に足を取られながらも楽しむ子ども達の声が響いていました。

6月16日(木)には、ドロリンピックの会場は田植えの場所に姿を変え、子ども達は昔ながらの方法で、田植え綱(たうえづな)の赤い目印に沿って苗を手で植えていきました。泥んこになった子ども達は、地区の方々に教わりながら最初はおぼつかない様子でしたが、だんだんと慣れてくるにつれて、田植えを楽しんでいました。今後は、田んぼや稲の様子を観察していくとの事です。

社会を明るくする運動 メッセージ伝達式

6月30日(木)「第66回社会を明るくする運動メッセージ伝達式」が行われました。この運動は、犯罪や非行の防止と、罪を犯した人達の更生について理解を深め、犯罪や非行の無い地域社会を築こうとする全国的な運動で7月を強化月間として、啓発活動を行うものです。民生児童委員や保護司の方々が見守る中、総理大臣からのメッセージを嬉野地区保護司会の三根清和さんが、佐賀県知事メッセージを塩田地区保護司会の中島明代士さんが読み上げ、谷口嬉野市長に手渡されました。また、今年から幸福(しあわせ)の黄色い羽根がピンバッチとなり、嬉野地区保護司会の山本素子さんより、市長へ手渡されました。

この活動を通して犯罪や非行の無い明るい未来が築かれることを願います。

うれしの温泉はラジオと共に街あるき！ てくてくラジオ設置発表会開催

7月8日(金)、「てくてくラジオ」の設置発表会が行われました。

これは、佐賀嬉野バリアフリーツアーセンターが嬉野市から委託を受け、外国人観光客や視覚に障がいをお持ちの方等にも音声でわかりやすく、その場所のお店や施設等の案内ができるようにと設置されたものです。

てくてくラジオとは、AM微弱電波発生装置(ラジオ周波数は1620mhz)のことで、録音機能が付随しており、装置を設置している場所で、日本語・英語・中国語・韓国語の音声案内を聞くことができます。音声案内を聞きためにはAMラジオが必要です。現在、温泉街に約20ヶ所設置されており、今後は塩田津をはじめ嬉野市内に設置箇所を増やしていく予定とのことです。

特集

うれしの知「ト」

健康

カレンダー

文化スポーツ

かわら版

市民のひろば

ルンビニ保育園(塩田町平山)が「平成28年度“佐賀県食育賞(幼稚園・保育園等部門)”」を受賞

問い合わせ 塩田庁舎 健康づくり課
☎0954-66-9120

ルンビニ保育園は、食育の実践(栽培活動、調理体験の実践等)をイベントで終わらせることなく、職場全体で「評価と改善」を繰り返し、「給食は保育の重要な部門である」との考えが、園全体でしっかり理解されているところを評価されました。

園内の食育会議に於いては、食育についての共通認識を持つため、施設長をはじめ全職員がそれぞれの立場から意見を出し合います。「アサーション(さわやかな自己主張)」を職場目標とし、食育を行う職員同士のコミュニケーションを大切にすることで、食育の取組の充実に繋げています。

今後も、食育における職場の連携を大切にしながら、子ども達の健やかな成長を見守る園の姿は、他の保育園の模範となることと思います。



特集

これを知って

健康

カレンダー

文化スポーツ

かわら版

市民のひろば

人権擁護局長表彰、佐賀地方法局長表彰受賞

6月3日に嬉野市人権擁護委員の宮崎和子さんが法務省人権擁護局長表彰、戸田安之さんが佐賀地方法務局長表彰を受けられ、嬉野市役所へ受賞報告に来庁されました。長年人権に対する相談を受け、解決の方向へ導かれ、また、人権擁護啓発の活動が認められたものです。2人のすばらしい功績は、嬉野市が掲げる「人にやさしいまちづくり」にご尽力をいただいています。



第9回ニューミックステニス大会 in 嬉野

健常者と車いすのテニスプレーヤーがダブルスを組んで試合を行う、新しいスタイルのテニスです。毎年白熱した試合が繰り広げられます。

【開催日】9月3日(土)・4日(日)

【会場】嬉野総合運動公園
みゆきテニスコート

【試合開始時間】1日目 10:00~
2日目 9:30~

【観覧料】無料



問い合わせ 佐賀嬉野バリアフリー ツアーセンター
☎0954-42-5126

平成28年度就学義務猶予免除者等 中学校卒業程度認定試験の実施について

【試験日】10月27日(木)

【会場】佐賀県庁

【試験教科】国語・社会・数学・理科・
外国語(英語) *各40分

【出願期間】8月22日(月)~9月9日(金)

【出願先】文部科学省(書留で郵送)

【受験案内配布場所】佐賀県庁 学校教育課

*詳細は文部科学省のホームページをご確認ください。

問い合わせ 塩田庁舎 学校教育課
☎0954-66-9128



戦没者遺児による慰霊友好親善事業

日本遺族会では「戦没者遺児による慰霊友好親善事業」の参加者を募集しています。

この事業は、厚生労働省からの補助を受け実施され、先の大戦で父等を亡くした戦没者の遺児を対象として、戦没された旧戦域を訪れ、慰霊追悼を行い、また地域住民と友好親善をはかることを目的としています。

参加費は10万円で、平成22年度以前の参加者で5年を経過した方は2回目の応募が可能です。

問い合わせ 日本遺族会事務局 ☎03-3261-5521

相続・遺言相談・不動産登記・商業登記・裁判所提出書類作成 等

深村司法書士事務所

司法書士 深村 頌子(佐賀県司法書士会所属)

住所 嬉野市塩田町大字馬場下甲742番地5

電話 0954-66-2316

広告





平成28年度 下水道排水設備工事責任技術者試験

- 【試験日】** 平成28年10月5日(水)
【試験会場】 佐賀市文化会館 3階 大会議室
【受験料】 5,000円
【受験講習会】 平成28年9月27日(火)
【講習会場】 佐賀市文化会館 3階 大会議室
【受験料】 3,000円
 ※別途テキスト代2,500円(各自で直接購入)
【申込書配布期間】 平成28年8月1日(月)～平成28年8月19日(金)
【配布場所】 嬉野市役所 環境水道課(嬉野庁舎)
 電話0954-42-3317
【受付期間】 平成28年8月1日(月)
 ～平成28年8月19日(金)(当日消印有効)
【申込方法】 佐賀県下水道協会へ郵送で申込み
【受験資格】 次のいずれかに該当する者
 ①高校(旧制中学)以上の土木工学科等を卒業し、排水設備工事等の設計又は施工に関し2年以上の経験を有する者
 ②高校(旧制中学)を卒業し、排水設備工事等の設計又は施工に関し3年以上の経験を有する者
 ③排水設備工事等の設計又は施工に関し5年以上の経験を有する者
【試験科目】 下水道に関する一般知識、排水設備に関する法令・事務手続・設計及び施工並びに維持管理について
【その他】 試験申込手続・手数料等について詳しくは、担当課窓口で配布しております試験案内をご覧ください。

問い合わせ 佐賀県下水道協会 ☎0952-33-1330

青年部通信

来たる8月11日、今年もみゆき公園にて「第39回嬉野温泉夏まつり」を開催します。目玉は何といても西日本最大級のスケールを持つ2尺玉!!大きさと音には圧巻です!

今年は「不知火太鼓」や「PL佐賀MBA嬉野教室(バトントワリング)」、初出場の「MOVER AND SHAKER(ストリートダンス)」や「小森恵太さん(ミュージシャン)」が出演されるステージイベントを開催します!皆さんそろってご来場ください!

当日は大変混雑が予想されます。公共交通機関のご利用、また巡回バスも運行いたしますので、ご利用ください。雨天の場合は、8月12日に延期となります。たくさんのご来場お待ちしております。



特集
うれしの知ったこと
健康
カレンダー

司法書士による無料法律相談

- 【日時】** 平成28年8月3日(水)
 10:00～17:00
【会場】 県内各司法書士事務所(要予約)
【相談料】 無料
【相談内容】
 登記・相続・遺言・会社設立・成年後見・クレジットサラ金に関する事・簡易裁判所訴訟代理・その他司法書士が行なう業務。
 ●なお、毎週月・木の18時から20時まで、電話による無料相談も行っておりますので、ご利用下さい。
 (無料電話相談:0952-29-0635)
 ●問い合わせ
 佐賀県司法書士会 ☎0952-29-0626

嬉野中学校で薬物乱用防止講座が 開催されました

6月8日(水)に嬉野中学校で、2年生を対象とした薬物乱用防止講座が開催されました。嬉野ライオンズクラブの古川洋之氏が講師となり、前半は、危険ドラッグを使用した場合の妄想、幻覚等の恐ろしい症状や使用後の依存症について話をされました。後半は、薬物の誘いを受けた場合、どのように断るかを想定した生徒による実演もありました。

古川氏は「最近では、危険ドラッグ等の薬物の乱用が社会問題になっていますが、このような講座を通じて薬物の乱用者が一人でも減少すればと願っています。」と話されていました。



文化スポーツ
かわら版
市民のひろば

お菓子・お茶のパッケージをはじめ、特殊印刷から屋内外サイン・ディスプレイなど、お客様に最適な販促ツールを企画・ご提案!



お客様とエンドユーザーの間に立って
 “売れる仕組みづくり”をお手伝い

販売促進サポート会社
株式会社 昭和堂

■アクティブ・クリエイション本部 TEL.0957-22-6000
 ■アクティブ九州 TEL.092-471-8200 ■佐賀オフィス TEL.0952-33-1221
 ■アクティブ長崎 TEL.095-821-1234 ■五島オフィス TEL.0959-72-2141

http://www.showado.co.jp 広告

今月のかわいいお子さまを紹介します！

すくすくうれしの元気っ子

市報うれしでは、小学生までのお子さんのご登場をお待ちしています。お子様のお名前(ふりがな)、年齢、コメントおよびお子様の写真を添付して下記アドレスまたは下記QRコードからアクセスして送信してください。



メールアドレス: joho@city.ureshino.lg.jp

- * 個人情報は適正に管理し本業務のみで使用します。
- * 応募件数によっては、掲載できない可能性があります。ご了承願います。
- * ご応募頂いた場合、こちらから返信メールを差し上げています。

問い合わせ

塩田庁舎 企画政策課 情報戦略グループ ☎0954-66-9117



愛梨お姉ちゃん誕生日おめでとう\(^o^)/ これからも姉妹仲良くね(*^_^*)

特集

よく知ってほしいこと

健康

カレンダー

文化スポーツ

かわら版

市民のひろば



ファミサポ交流会



ファミリー・サポートとは子育ての手助けをしてほしい人と、手助けをしたい人が会員になって、地域の子育てを助け合う「会員同士の助け合い活動」です。ファミリー・サポート・センターでは、下記の通り「ファミサポ交流会」を開催します。楽しい広場もありますので、会員の方も、会員でない方もお気軽にお越しください。市役所よりバスでの送迎を行います。

日時……平成28年8月28日(日) 10:00~12:00

場所……塩田町 楠風館

内容……あそび・ゲーム・製作・読み聞かせの各コーナー

問い合わせ 塩田庁舎 子育て支援課 ☎0954-66-9121
嬉野庁舎 子育て支援センター ☎0954-43-0100

8月は同和問題啓発強調月間です

佐賀県では、同和問題の真の解決をめざして県民一人ひとりの理解と協力を得るために平成3年度から毎年8月を「同和問題啓発強調月間」として設定しています。この期間に各種啓発行事を集中的に実施することにより、同和問題に対する県民の理解を得て、県民挙げて差別をなくす運動を展開しています。

【主な事業】

○同和問題講演会(主催:佐賀県、武雄市)

日時 平成28年8月25日(木) 13:30~15:20(開場13:00)

場所 武雄市文化会館

講師 清原 隆宣(西光寺住職)

演題 「人の世に熱と光を」

※その他、期間中に県内7市で講演会が開催されます。



問い合わせ 市民協働推進課(塩田庁舎) ☎0954-66-9115

熊本地震支援のお礼

平成28年4月に発生した「熊本地震」につきましては、市民の皆様からたくさんのあたたかい義援金・支援物資をいただきまして心よりお礼申し上げます。

7月15日現在で、市民等の皆様からの支援金は2,512,032円をお預かりしました。4月から随時、嬉野市社会福祉協議会を通じて日本赤十字社へ送金いたしました。また、いただきました支援物資は、被災地の需要に応じて現地へお届けしております。

さらに、被災地への市民ボランティア活動へご協力いただきましたことについても重ねてお礼申し上げます。

塩田庁舎 総務課
☎0954-66-9111

広告

西日本新聞社
主催

平成28年 西日本新聞金婚夫婦表彰式

昭和41年(1966)に結婚、50周年を迎えられるご夫婦。結婚50年を経過され同表彰式に参加されたことがないご夫婦。付き添いのご家族とも写真を撮れます。証明書類は必要ありません。どの会場でも参加いただけます。

※西日本新聞を購読されていない方、ご家族の方からの申し込みも歓迎します。

参加
無料

鳥栖市民文化会館 (鳥栖市宿町807-17)	9月10日(土) 午前10時半開式	アバンセ (佐賀市天神3-2-11)	10月15日(土) 午前10時半開式
唐津市民交流プラザ (唐津市南城内1-1大手ロセンタービル3階)	10月22日(土) 午前10時半開式	武雄市文化会館 (武雄市武雄町武雄5538-1)	10月29日(土) 午前10時半開式

【お問い合わせ】西日本新聞エリアグループ佐賀 TEL:0952-26-0148 (平日の午前10時~午後5時)

〒840-0857 佐賀市鍋島町大字八戸上深町3039-4

【参加記念品】表彰状・記念写真(当日撮影、後日お届け)

轟・大野原地区地域コミュニティ 健康ウォーキングを行いました

コミュニティ「健康福祉部会」では、5月21日(土)に昨年と同様湯野田地区と合同で湯野田地区の史跡等を巡りながらの健康ウォーキングを実施しました。当日は素晴らしいウォーキング日和で、子どもたちの参加もあり、にぎやかに約50名の参加のもと計画通り実施しました。



地域コミュニティ通信

五町田地区地域コミュニティ 五町田小学校4年生が芋・ 茄子苗と花苗を植え農業体験

6月3日(金)4年生の皆さんが、校舎裏の講堂跡地にさつま芋とナスの苗を植えました。コミュニティスクールの支援をしている環境整備部会(織田繁実部会長)では、畑の耕しやさつま芋の苗の準備と植付けの指導に協力していただきました。また、第2区の稲富茂さんは、ナスの苗と水泳プール沿いの横に植えたサルビアの花苗を準備していただきました。これからも学校と地域と児童の皆さんとの共同作業で素晴らしい環境を作り、将来「村の力の礎」と期待されるような小学生としての成長を期待します。



特集

つれこの知ったコト

健康

カレンダー

文化スポーツ

かわら版

市民のひろば

★開館時間／9：00～22：00
★風呂利用時間／水・木・土・日13：00～20：30
★トレーニングジム／9：00～22：00
★インターネットコーナー／9：00～22：00
★休館日／毎週火曜日 ★風呂休み／毎週月・金曜日
嬉野市塩田町大字五町田甲3136-1 ☎0954-66-9206



楠風館日記

楠風館サービスデー 第1日曜日 8/7(日)
通常各300円を 風呂・ジム各100円

6/8 (水) 五町田小学校3年生が 来館されました

五町田小学校3年生36名が、総合的な学習の一環として楠風館に来られました。職員は、子どもたちから楠風館に関する質問を約30受け、職員も改めて大変勉強になりました。



6/18 (土) 佐賀県ことばを育む親の会総会

市内小学校の先生等が集まり、佐賀県ことばを育む親の会総会が開催されました。総会後は、国立病院機構佐賀病院の吉田翔研修医の講演も行われました。講師の吉田さんは、重い難聴という障害を抱えながら医師になられ、これまでの経験や親との関わりなどをお話しされました。子どもの将来を考える親御さんの励みとなる講演でした。



録画しながら
TV視聴もできる

らく録STB体験キャンペーン実施中!!

広告

STB設置費とSTB利用料が最大3か月分無料!!

「らく録ベストHDコース(月額利用料1,800円+消費税)」、「らく録+BSコース(月額利用料800円+消費税)」に新規ご加入のお客様すべての方にSTB設置費と対象STB利用料が、サービス開始日の属する月から翌々月の最大3カ月無料になります。

期間:2016年8月31日まで

詳しくは テレビ九州 検索 または 0954-20-2580 株式会社 **テレビ九州**

みんなで楽しく学ぼう手話コーナー



みんなで楽しく学ぼう手話コーナー

嬉野市では平成26年7月に「嬉野市心の架け橋手話言語条例」を制定し市職員を中心に、手話に親しんでいただくための活動を行っています。皆さんも一緒に手話を楽しく学びましょう(^_^)

特集

ふたごの知ったこと

健康

カレンダー

文化スポーツ

かわら版

市民のひろば

今回の手話は…

「ありがとう」です

1

左手甲に右手小指側を直角にのせます



2

右手を上げながら頭を下げます



AR

8月 老人福祉センター送迎割当表 (嬉野いこいのセンター)

期 日	送迎割当地区	期 日	送迎割当地区
8月3日 水曜	西川内	8月6日 土曜	春日 上吉田 下野 上岩屋 下岩屋全区
8月10日 水曜	皿屋	8月17日 水曜	
8月20日 土曜	井手川内	8月24日 水曜	
8月29日 月曜	今寺	9月1日 木曜	
9月5日 月曜	内野内野山		
8月4日 木曜	大野原 三坂 式浪	8月1日 月曜	峰川原
8月12日 金曜		8月8日 月曜	両岩
8月22日 月曜		8月18日 木曜	湯野田
8月30日 火曜		8月25日 木曜	丹生川
9月6日 火曜		9月2日 金曜	依坂
8月5日 金曜	西吉田 真上吉田 上不動 大舟 中不動 下不動	8月2日 火曜	東吉田
8月16日 火曜		8月9日 火曜	納戸料
8月23日 火曜		8月19日 金曜	下吉田
8月31日 水曜		8月26日 金曜	下宿
9月7日 水曜		9月3日 土曜	温泉全区

※市内在住（塩田地区）の60歳以上の人も100円で入浴、休憩ができます。みなさんご利用ください。

こんにちは!

消費生活相談員です!

＜海外のオンラインカジノのアフィリエイトで儲ける? うまい儲け話にご用心!＞

相談事例

友人からアフィリエイトで稼ごうと勧誘を受け会いに行った。そこにはアフィリエイト事業者も来ており長い時間、説明を受けた。内容はよく理解できなかったが、

- ① 海外のオンラインカジノを多くの人に紹介する。
 - ② 自分もカジノでプレイしてもよいが、紹介した人がプレイし負けた場合も数パーセントが自分にアフィリエイト報酬として受け取れる。
- その際、会員登録料として約20万円を支払ったが後日解約を申し出たのに返金されない。

※今回のケースでは、紹介した人のカジノの負け分をアフィリエイト報酬と称していますが、通常アフィリエイトとは「成功報酬型のインターネット広告」です。ご注意ください。

アドバイス

- 「すぐに儲かる」「簡単に儲かる」「紹介するだけ」などの甘い言葉を信じて契約しないこと。不確実な将来の事に対して「絶対に儲かる」などと言う勧誘には、身近な人からの紹介であったとしても、安易に信じないように注意しましょう。
- 思い当たる用事がないのに、知人からファミリーレストランなどに突然呼び出された場合は、その趣旨を確認する事も重要です。
- 困った時は消費生活相談にご相談ください。専門の相談員が対応します。

問い合わせ

嬉野市消費生活相談窓口 (担当: うれしの温泉観光課)
☎0954-42-3310

今月の表紙

大自然に囲まれた広川原キャンプ場

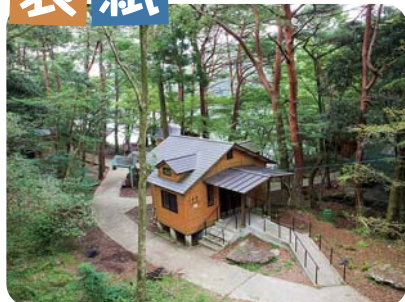

梅雨明け間近の7月中旬。広川原キャンプ場には、嬉野市内外から家族連れや会社の同僚、学生時代の仲間など賑やかな声が溢れていました。

辻忠孝・久視子ご夫妻(表紙写真)をはじめとする管理人の方々は、アジサイ等の定植や草刈り等を行い、訪れた方が気持ちよく過ごせるよう工夫されています。

バリアフリータイプのコテージやバンガローもあり、バーベキューセットの貸し出し(要予約)等も充実しています。

広川原キャンプ場で夏の醍醐味を味わってみませんか。

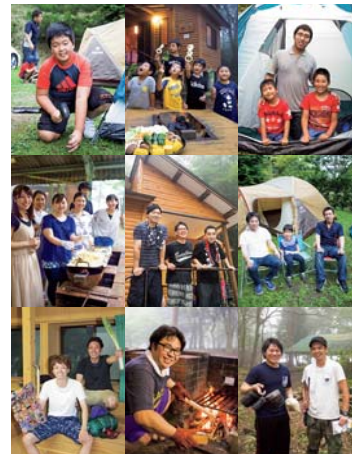

	嬉野市の人口 27,092人 前月比22人減	◎嬉野地区 ……14,083人 ↓ ◎久間地区 ……3,594人 ↓ ◎全世帯 計9,853世帯
	男性 / 12,703人 女性 / 14,389人	◎五町田地区 ……3,953人 ↓ ◎塩田地区 ……3,060人 ↓
	◎吉田地区 ……2,402人 ↓	◎塩田地区 ……3,060人 ↓ (前月比4世帯減) 平成28年6月30日現在 (住民基本台帳に基づく)

有田焼創業400年記念イベント



うれしの 晩夏の

8月26日(金)～28日(日)

ティータイム 11時～18時
パーティタイム 18時～22時(金、土のみ)

場所／和多屋別荘 サヴール・ドウ・スイメイ

3日間限定でオープンする「嬉野茶寮」。

うれしの茶や地酒、菓子などを気軽に楽しめる上質空間。昼は喫茶、夜はバーへ。ティータイム、は食空間コーディネーターによるプロデュース。パーティタイムは、「酒と音楽」をテーマに地酒とスピーカーにこだわったラグジュアリーな空間を演出。

嬉野茶寮



Banka Parfait (お茶付) ▲

吉田焼の御手塩皿には様々なパフェの材料が並びます。黄方なりのスタイリングで、楽しみながら自由にパフェをカスタマイズして下さい(有料)。

嬉野茶「晩夏」(一口菓子付)

7軒の生産農家が造り上げたこの夏だけの限定茶葉。嬉野茶ならではの味、香、色をお楽しみください(有料)。

◀地酒と豆皿つまみ三皿セット(パーティタイム)

釣鐘の昆布締め有明産生海苔添えなど、お酒に合う肴をご用意します(有料)。



嬉野の陶芸家、旅館亭主、料理人などが集結して、和多屋別荘にある「サヴール・ドウ・スイメイ」や「ホワイエ」を舞台に「嬉野の魅力をつぶりと詰め込んだ喫茶、バー、ミュージアムなどの上質な空間をお魅せします。」

8月26日(金)～31日(水)

時間／9時～22時
場所／和多屋別荘 ホワイエ
料金／入場無料

和多屋別荘館内の嬉野川を渡る橋のたもとにある小さな空間「ホワイエ」がミュージアム会場。400年の歴史を誇る吉田焼の器を使って、遊び心溢れる仕掛けをします。

吉田焼
ミュージアム



うれしの
晩夏

facebook うれしの晩夏

お問い合わせ／嬉野市うれしの温泉観光課 TEL. 0954-42-3310

※この企画は佐賀県有田焼創業400年事業実行委員会の助成により実施するものです。